पुराना तस्बिरहरूको सँगालो (भाग ६१)

जिल्ला : मुस्ताङ

सङ्कलन : मोहन प्रसाद सापकोटा

तस्बिर सङ्ख्या : ५९२

Picture : Furer-Haimendorf, Christoph von. Source : SOAS, Collection : Mohan Prasad Sapkota.

Chorten with gompa in the background, Charang, Mustang, 1962 AD

"People of Nepal" by Dor Bahadur Bista, Book published date : 1967 AD, Collected by Mohan Prasad Sapkota

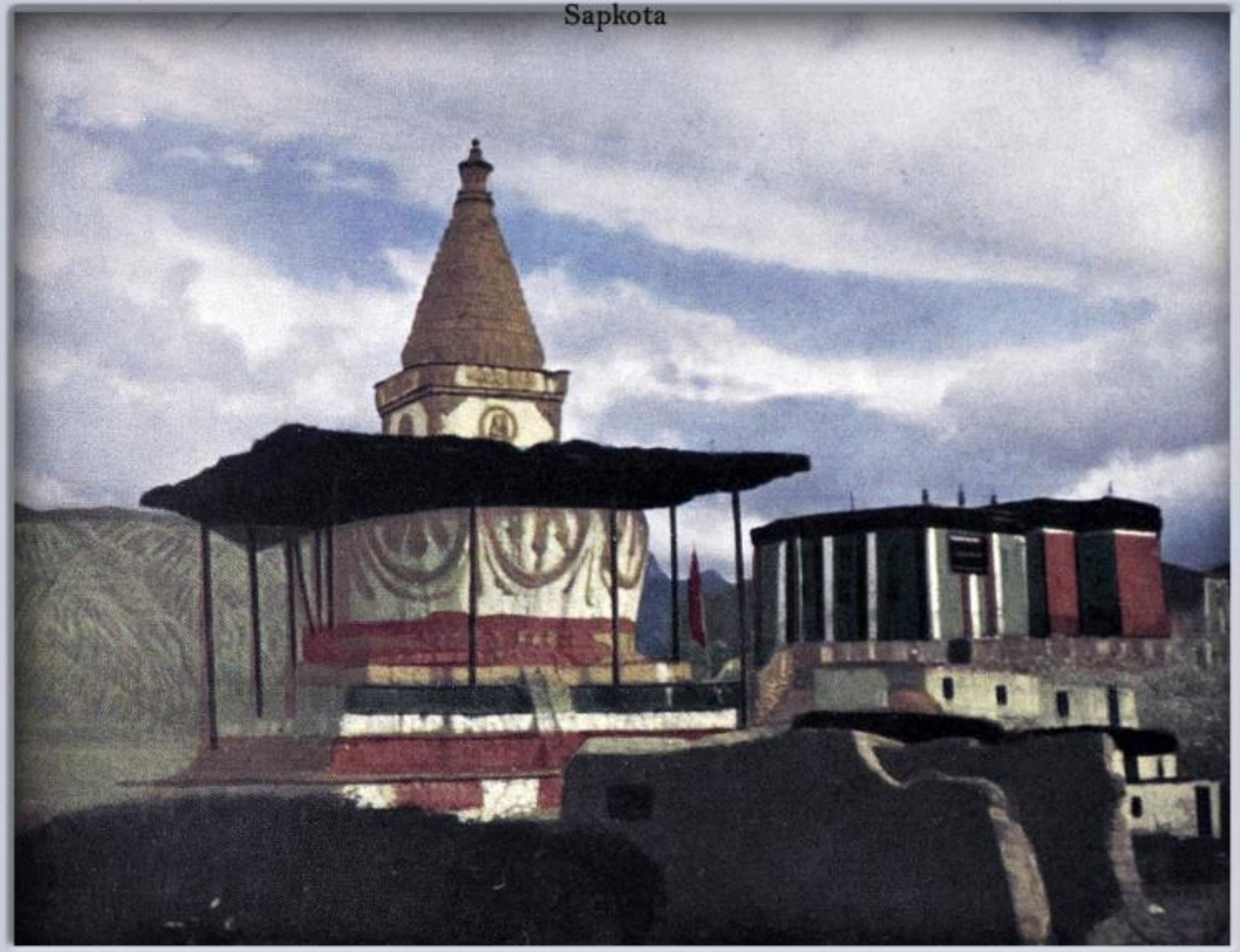

चरङ्ग गुम्बा, मुस्ताङ्ग

Picture : Furer-Haimendorf, Christoph von. Source : SOAS, Collection : Mohan Prasad Sapkota.

बोन्पो गुम्बामा रहेको भित्ते चित्र, चरङ्ग, मुस्ताङ्ग, तस्बिर खिचिएको साल : वि.सं.२०१९

Picture : Furer-Haimendorf, Christoph von. Source : SOAS, Collection : Mohan Prasad Sapkota.

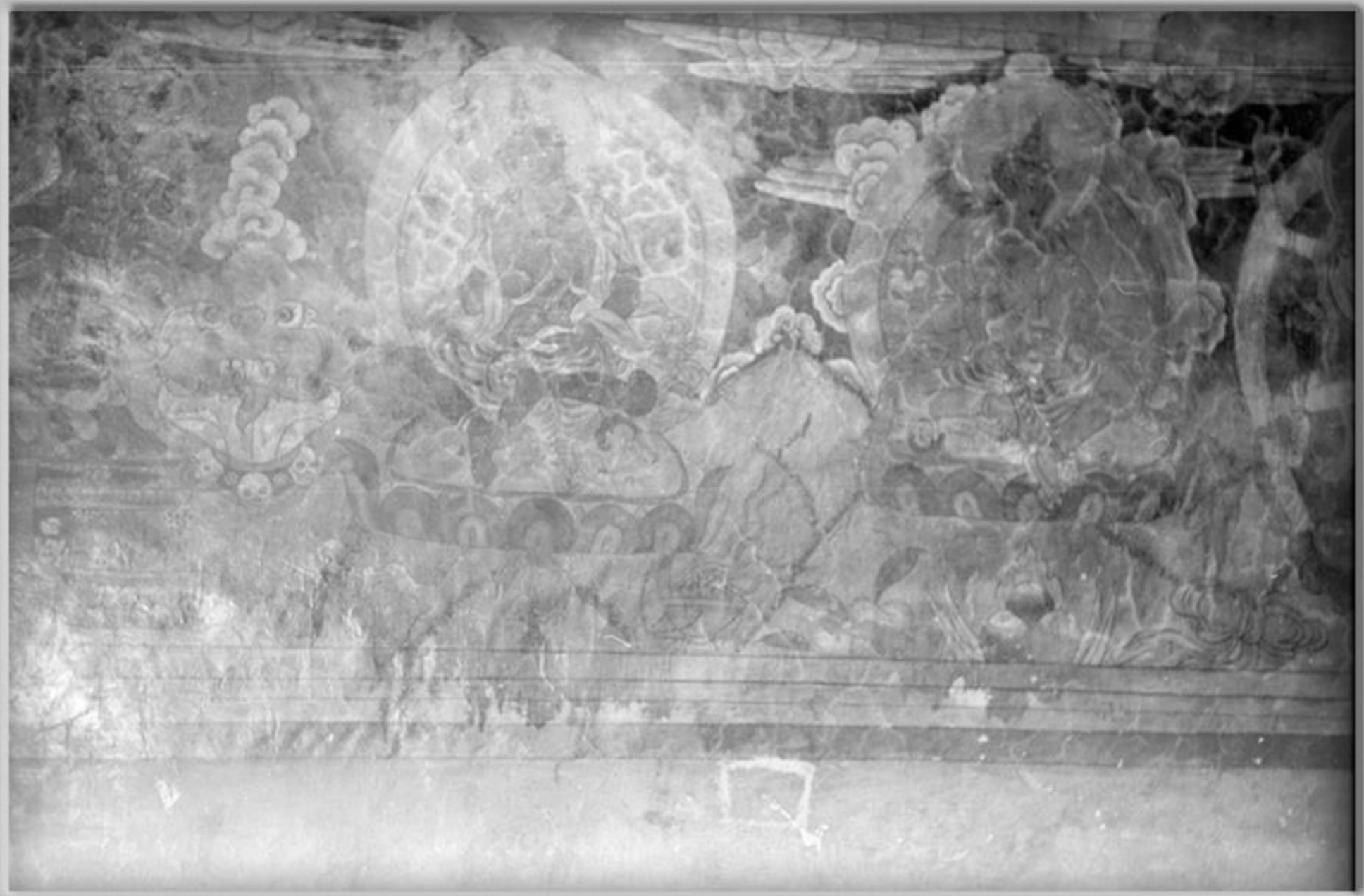

बोन्पो गुम्बामा रहेको भित्ते चित्र, चरङ्ग, मुस्ताङ्ग, तस्बिर खिचिएको साल : वि.सं.२०१९

Picture : Furer-Haimendorf, Christoph von. Source : SOAS, Collection : Mohan Prasad Sapkota.

बोन्पो गुम्बामा रहेको भित्ते चित्र, चरङ्ग, मुस्ताङ्ग, तस्बिर खिचिएको साल : वि.सं.२०१९

Picture : Furer-Haimendorf, Christoph von. Source : SOAS, Collection : Mohan Prasad Sapkota.

बोन्पो गुम्बामा रहेको भित्ते चित्र, चरङ्ग, मुस्ताङ्ग, तस्बिर खिचिएको साल : वि.सं.२०१९

Picture : Furer-Haimendorf, Christoph von. Source : SOAS, Collection : Mohan Prasad Sapkota.

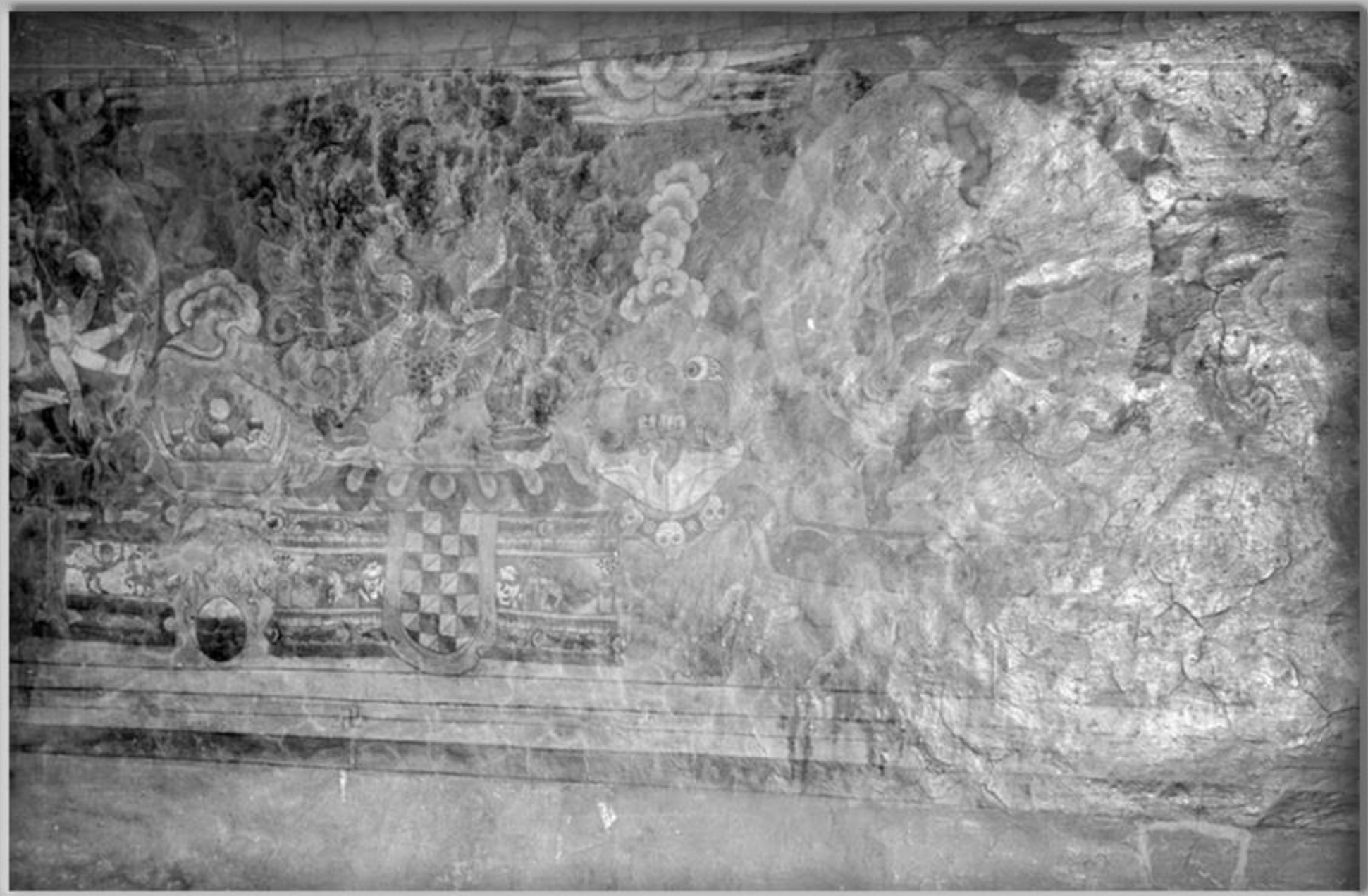

बोन्पो गुम्बामा रहेको भित्ते चित्र, चरङ्ग, मुस्ताङ्ग, तस्बिर खिचिएको साल : वि.सं.२०१९

Picture : Furer-Haimendorf, Christoph von. Source : SOAS, Collection : Mohan Prasad Sapkota.

बोन्पो गुम्बामा रहेको भित्ते चित्र, चरङ्ग, मुस्ताङ्ग, तस्बिर खिचिएको साल : वि.सं.२०२३

Picture : Furer-Haimendorf, Christoph von. Source : SOAS, Collection : Mohan Prasad Sapkota.

बोन्पो गुम्बामा रहेको भित्ते चित्र, चरङ्ग, मुस्ताङ्ग, तस्बिर खिचिएको साल : वि.सं.२०२३

चरङ्ग, मुस्ताङ्ग ।पछिल्तिर देखिएको गाउँ चरङ्ग हो । खिचिएको साल-सन् १९६४ को अक्टुबर । खिच्ने विदेशी-स्टु उलमान ।

चरङ्ग, मुस्ताङ्ग । पछिल्तिर देखिएको गाउँ चरङ्ग हो, गहुँ चुट्ने कार्य भइरहेछ । खिचिएको साल-सन् १९६४ को अक्टुबर । खिच्ने विदेशी-स्टु उलमान ।

चरङ्ग, मुस्ताङ्ग ।पछिल्तिर देखिएको गाउँ चरङ्ग हो, गहुँ (वा) चुट्ने कार्य भइरहेछ । खिचिएको साल-सन् १९६४ को अक्टुबर । खिच्ने विदेशी-स्टु उलमान ।

सङ्कलन–मोहन प्रसाद सापकोटा

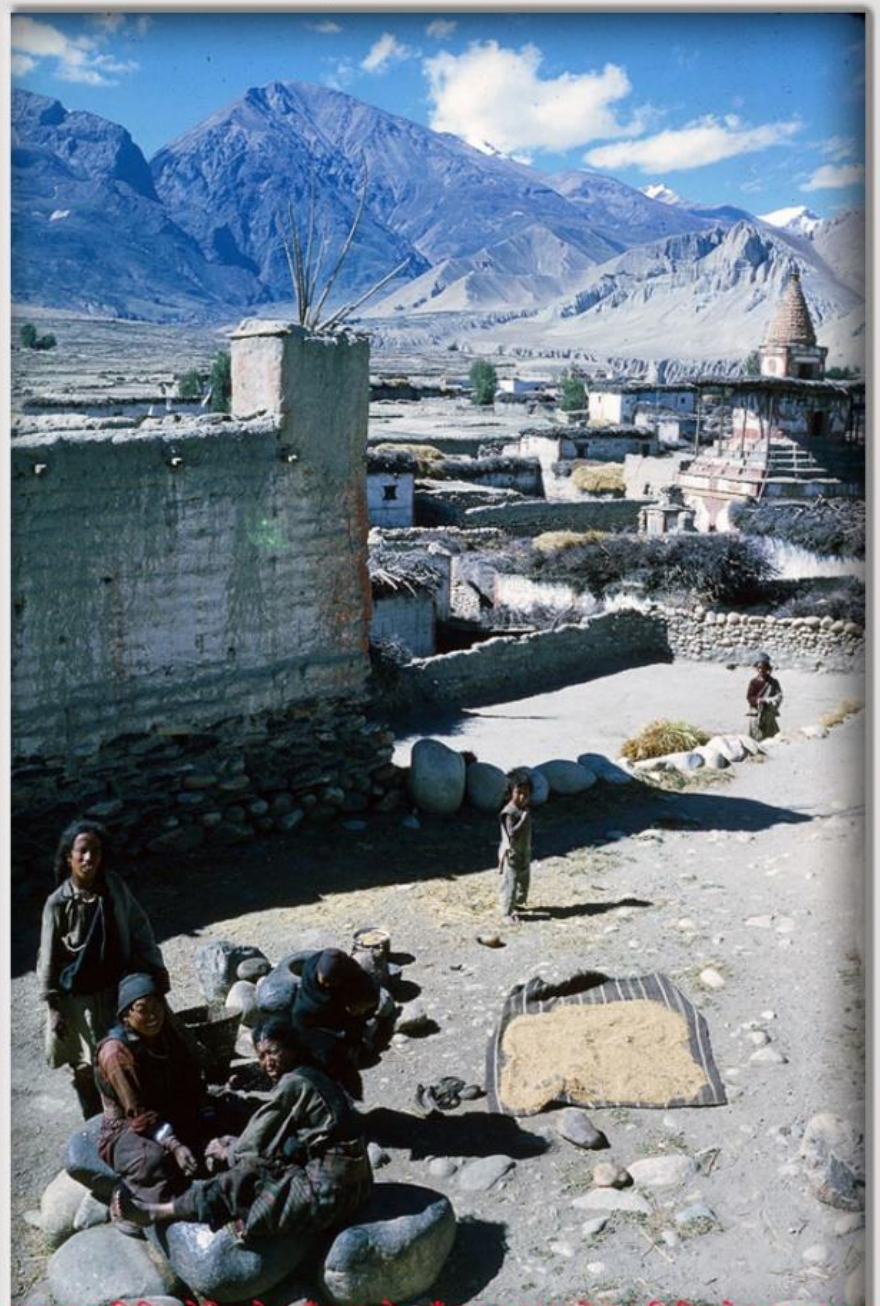

चरङ्ग, मुस्ताङ । पछिल्तिर देखिएको गाउँ चरङ्ग हो, नदुँ (घा) सुकाइएको छ । खिचिएको साल-सन् १९६४ को अक्टुबर । खिच्ने विदेशी-स्टु उलमान ।

Picture : Furer-Haimendorf, Christoph von. Source : SOAS, Collection : Mohan Prasad Sapkota.

Chorten with main stones, Chhusang, Mustang, Nepal, 1962 AD

(तस्बिर : एच.डब्लू.टिल्मन, श्रोत :- "एक्स्प्लोरेशन इन द नेपाल हिमालयाज", सङ्कलन :- मोहन प्रसाद सापकोटा)

उपल्लो मुस्ताङ्गमा छुसाङ्ग नजिकै रहेको त्याङ्बे गाउँ (वि.सं.२००८)

Chhusang, Mustang, Nepal : On the old main trail to Lo Manthang
(Photographer : Stu Ullmann, Date: 1964-09)

छुसाङ्ग , मुस्ताङ्ग ।दक्षिणतिर निलगिरी हिमालतिर हेर्दा, घाकर खोला नजिक । खिचिएको साल-सन् १९६४ को अक्टुबर । खिच्ने विदेशी-स्टु उलमान ।

Picture : Furer-Haimendorf, Christoph von. Source : SOAS

छुसाङ्ग, मुस्ताङ्ग, वि.सं.२०१९

Picture : Furer-Haimendorf, Christoph von. Source : SOAS, Collection : Mohan Prasad Sapkota

नदी छेउमा रहेका विशाल पत्थरहरू, छुसाङ्ग, मुस्ताङ्ग, तस्बिर खिचिएको साल : वि.सं.२०१९

Picture : Furer-Haimendorf, Christoph von. Source : SOAS

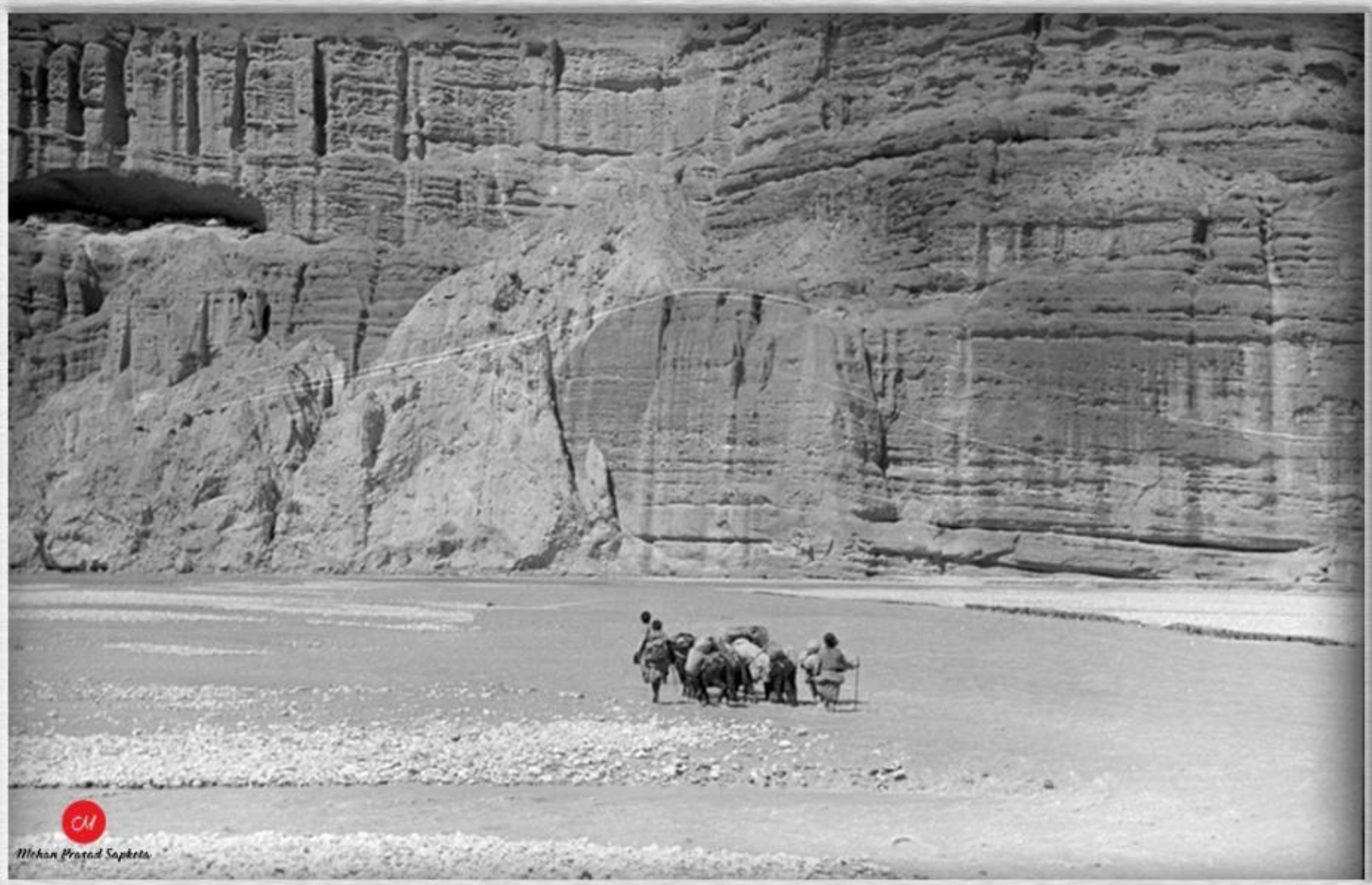

छुसाङ्ग, मुस्ताङ्ग, वि.सं.२०१९

Picture : Furer-Haimendorf, Christoph von. Source : SOAS, Collection : Mohan Prasad Sapkota

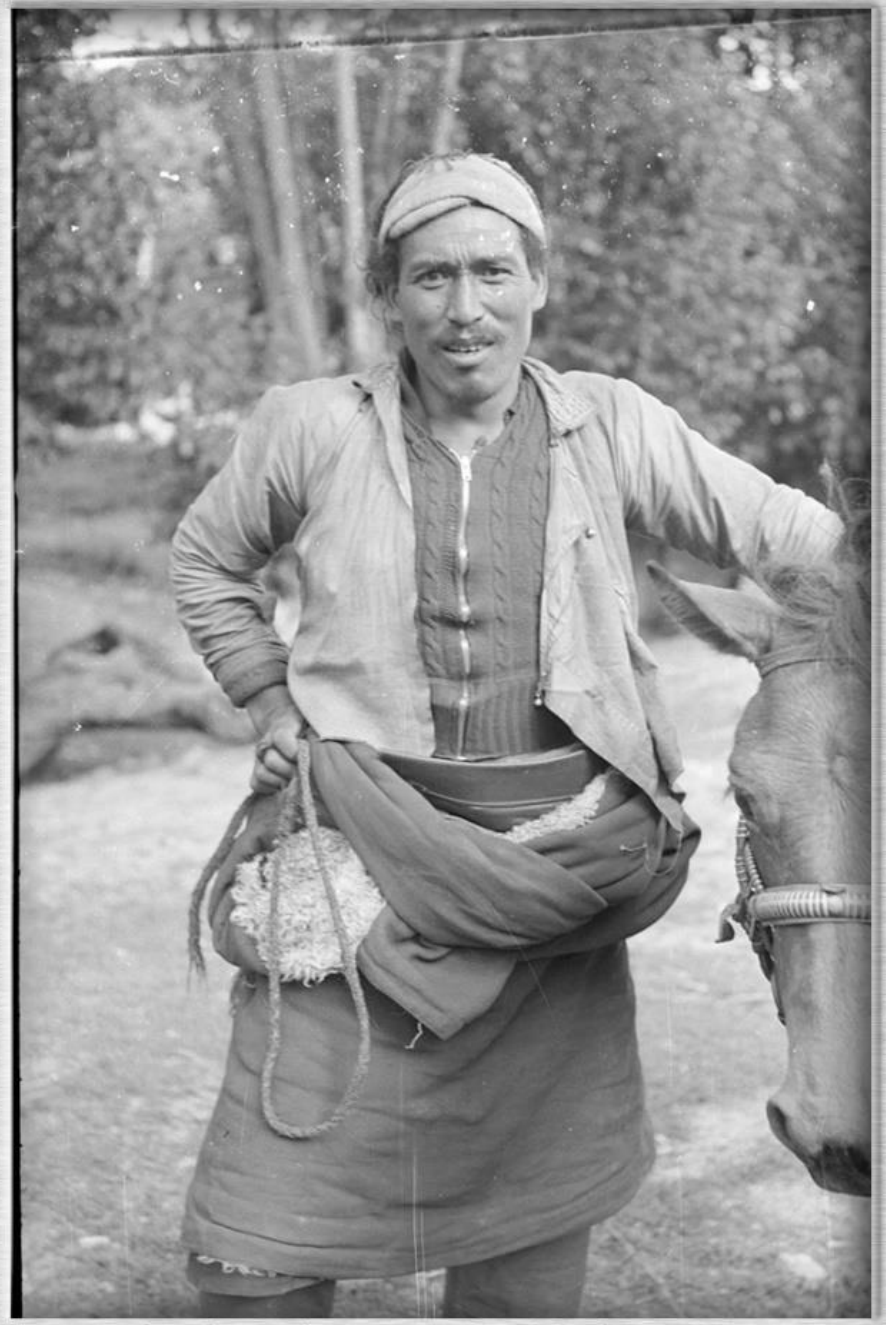

एक घोडचडी, छुसाङ्ग, तेताङ्ग, मुस्ताङ्ग, तस्बिर खिचिएको साल : वि.सं.२०१९

Picture : Furer-Haimendorf, Christoph von. Source : SOAS, Collection : Mohan Prasad Sapkota

परिदृश्य, चरङ्ग, माथिल्लो मुस्ताङ्ग, तस्बिर खिचिएको साल : वि.सं.२०१९

Picture : Furer-Haimendorf, Christoph von. Source : SOAS, Collection : Mohan Prasad Sapkota

पराल (वा नल) बोकिरहेका मानिस र घोडा, चरङ्ग, मुस्ताङ्ग, तस्बिर खिचिएको साल : वि.सं.२०१९

Picture : Furer-Haimendorf, Christoph von. Source : SOAS, Collection : Mohan Prasad Sapkota.

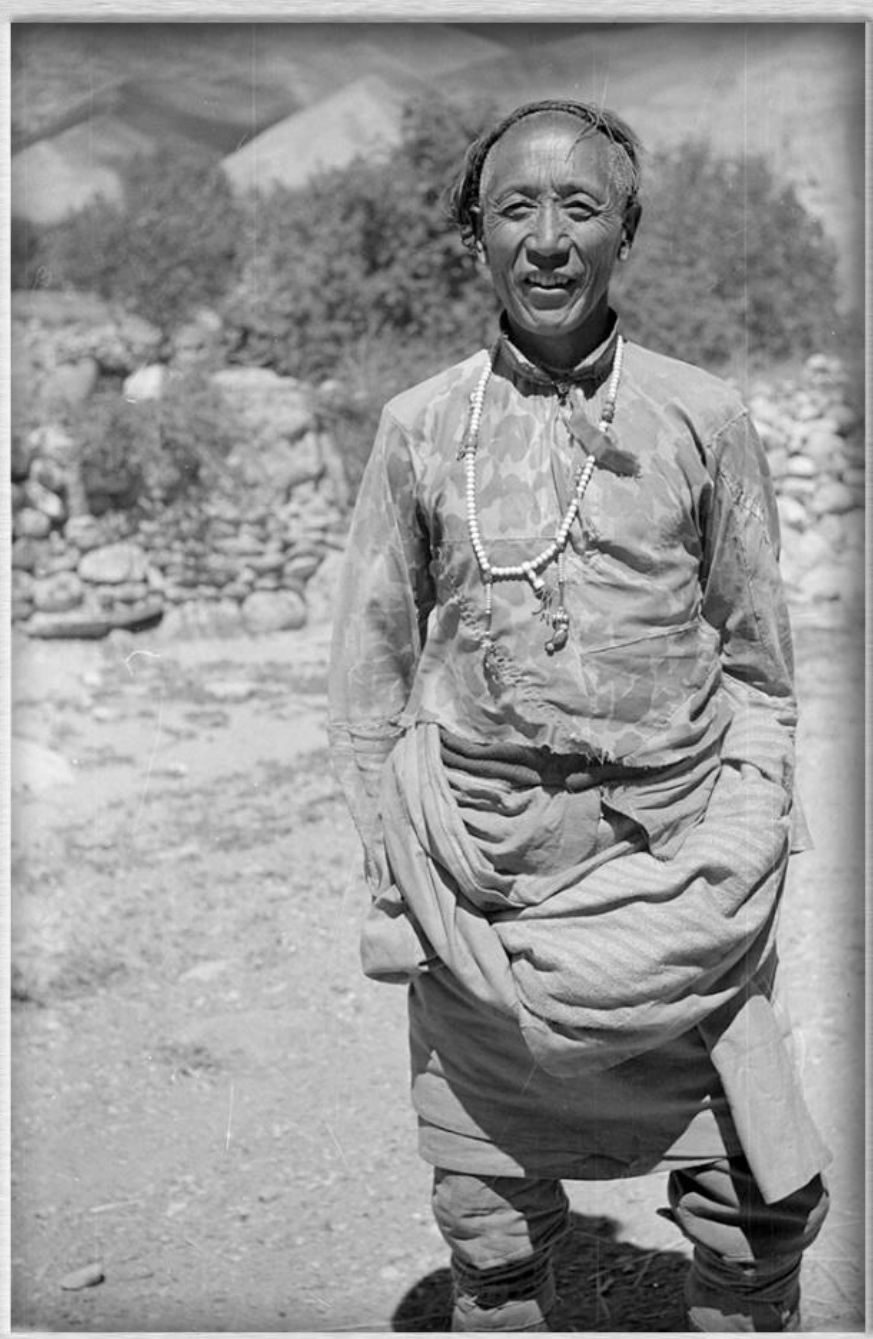

सैनिक पोसाकमा एक खम्पा विद्रोही, तेताङ्ग, छुसाङ्ग, मुस्ताङ्ग, तस्बिर खिचिएको साल : वि.सं.२०१९

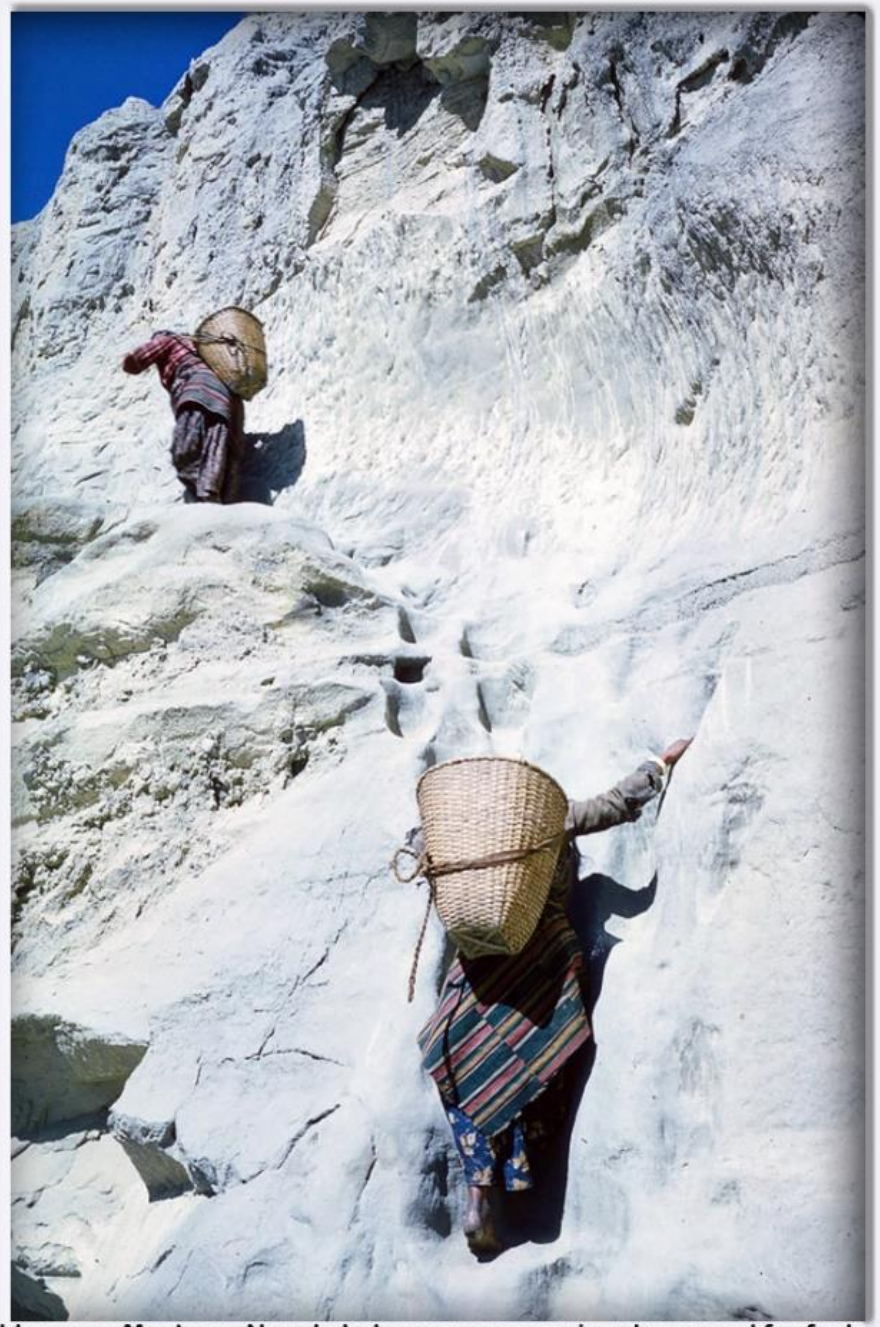

Chhusang, Mustang, Nepal : Loba women carrying dung used for fuel and compost, (Photographer : Stu Ullmann, Date: 1964-09)

Chhusang, Mustang, Nepal : On the old main trail to Lo Manthang
(Photographer : Stu Ullmann, Date: 1964-09)

सङ्कलन-मोहन प्रसाद सापकोटा

छुसाङ्ग, मुस्ताङ्ग । खिचिएको साल-सन् १९६४ को सेप्टेम्बर । खिच्ने विदेशी-स्टु उलमान ।

सङ्कलन: मोहन प्रसाद सापकोटा

दाना, मुस्ताङ्ग (तस्बिर : वेनी स्टिन्सन, वि.सं.२०२४)

Furer-Haimendorf, Christoph von. Source : SOAS, Collection : Mohan Prasad Sapkota.

बोन संस्कृति अन्तर्गतको दोक्याप (मखुण्डो) नाच, मार्फा, मुस्ताङ्ग

Furer-Haimendorf, Christoph von. Source : SOAS, Collection : Mohan Prasad Sapkota.

बोन संस्कृति अन्तर्गतको दोक्याप (मखुण्डो) नाच, मार्फा, मुस्ताङ्ग

Furer-Haimendorf, Christoph von. Source : SOAS, Collection : Mohan Prasad Sapkota.

बोन संस्कृति अन्तर्गतको दोक्याप (मखुण्डो) नाच, मार्फा, मुस्ताङ्ग

Furer-Haimendorf, Christoph von. Source : SOAS, Collection : Mohan Prasad Sapkota.

बोन संस्कृति अन्तर्गतको दोक्याप (मखुण्डो) नाच, मार्फा, मुस्ताङ्ग

Furer-Haimendorf, Christoph von. Source : SOAS, Collection : Mohan Prasad Sapkota.

बोन संस्कृति अन्तर्गतको दोक्याप (मखुण्डो) नाच, मार्फा, मुस्ताङ्ग

Furer-Haimendorf, Christoph von. Source : SOAS, Collection : Mohan Prasad Sapkota.

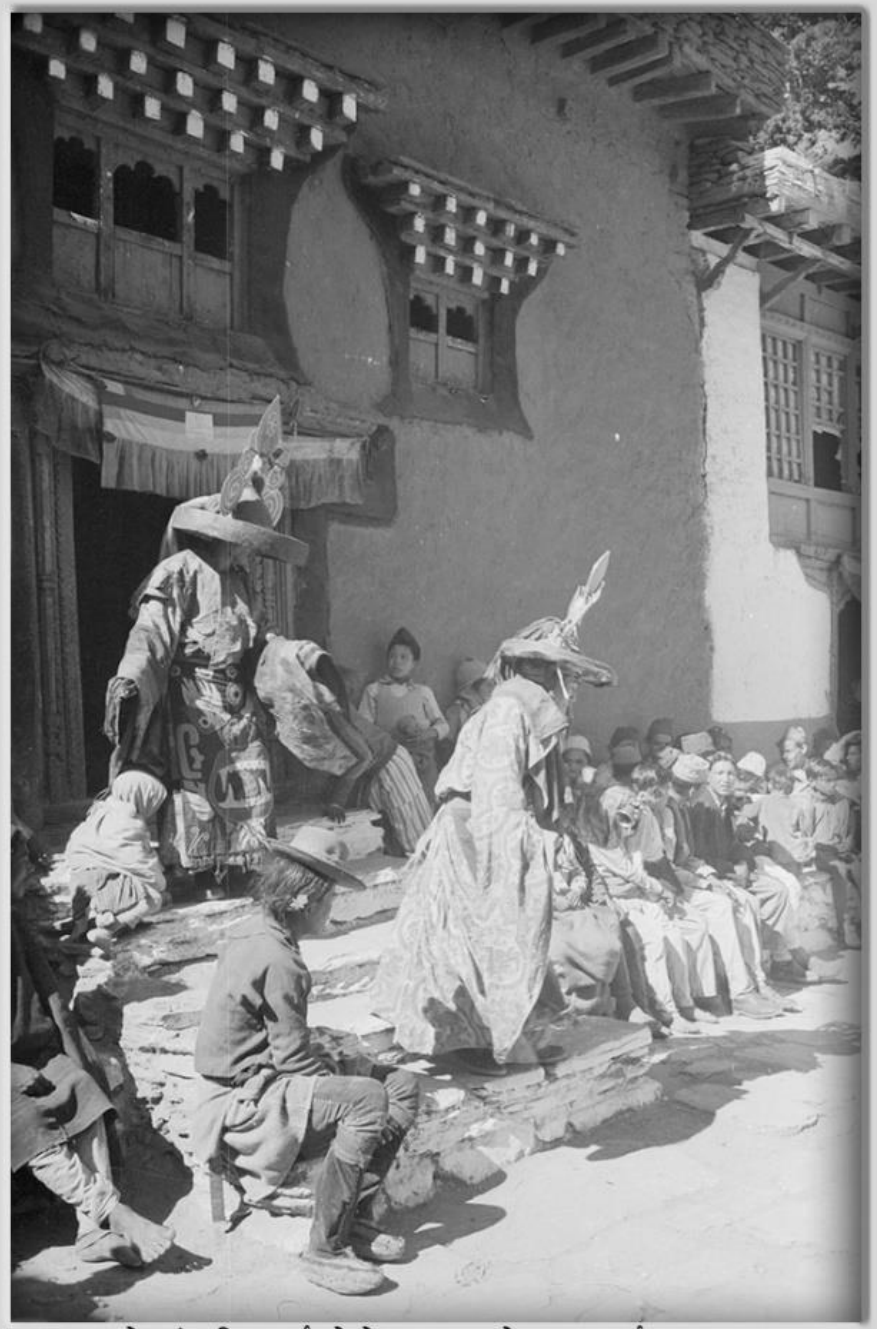

बोन संस्कृति अन्तर्गतको दोक्याप (मखुण्डो) नाच, मार्फा, मुस्ताङ्ग

Furer-Haimendorf, Christoph von. Source : SOAS, Collection : Mohan Prasad Sapkota.

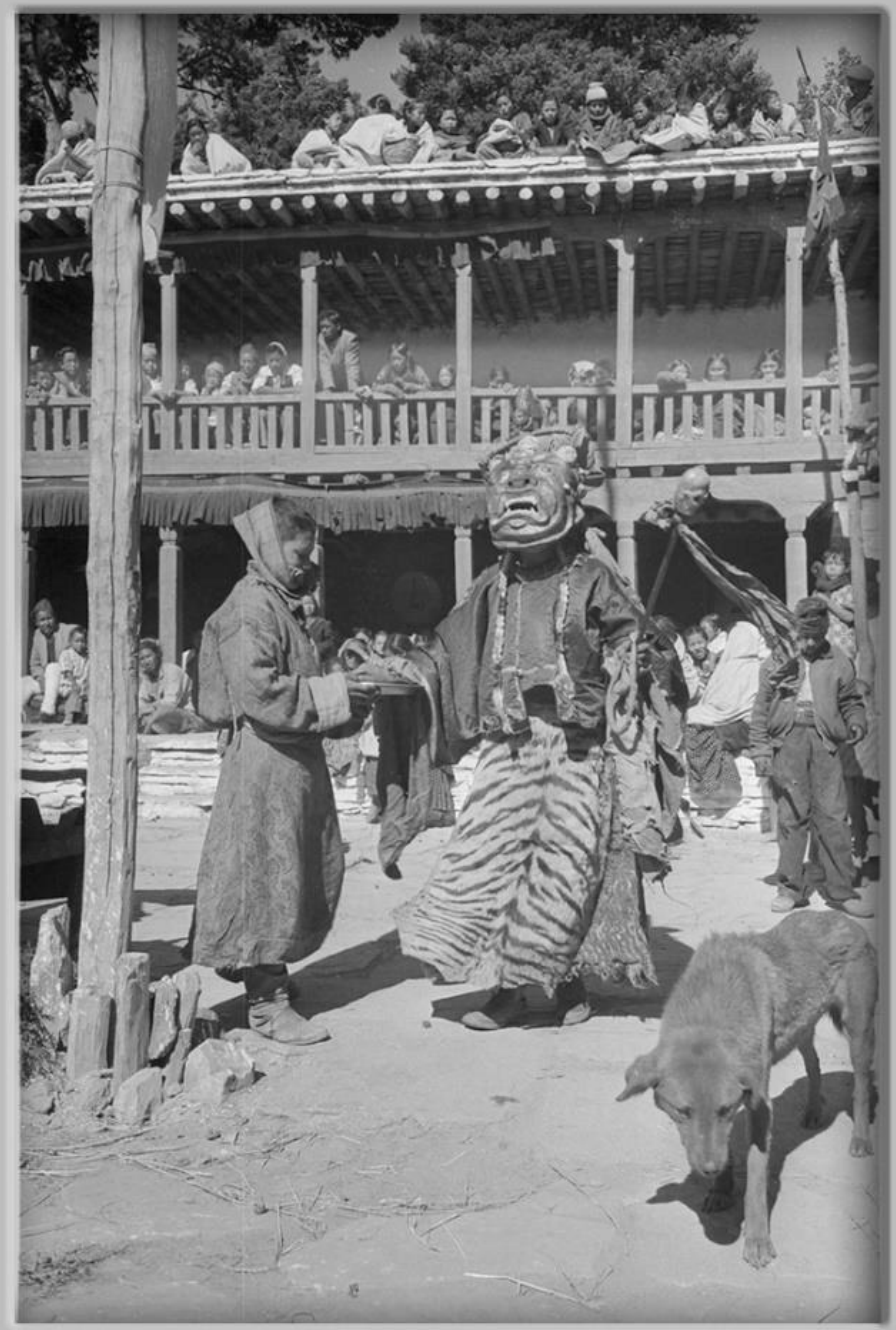

बोन संस्कृति अन्तर्गतको दोक्याप (मखुण्डो) नाच, मार्फा, मुस्ताङ्ग

Furer-Haimendorf, Christoph von. Source : IOTS, Collection : Mohan Prasad Sapkota.

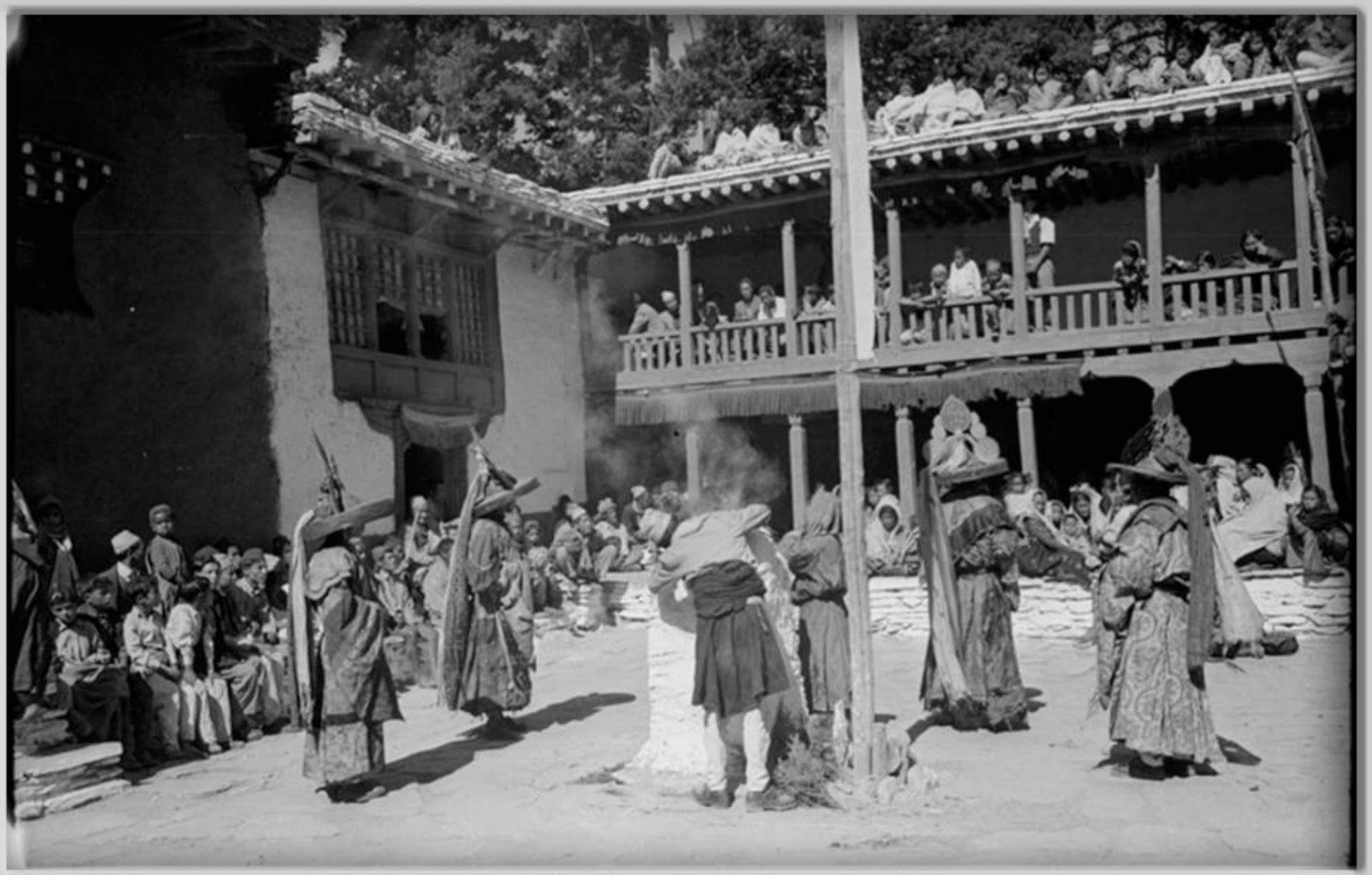

बोन संस्कृति अन्तर्गतको दोक्याप (मखुण्डो) नाच, मार्फा, मुस्ताङ्ग

Furer-Haimendorf, Christoph von. Source : SOAS, Collection : Mohan Prasad Sapkota.

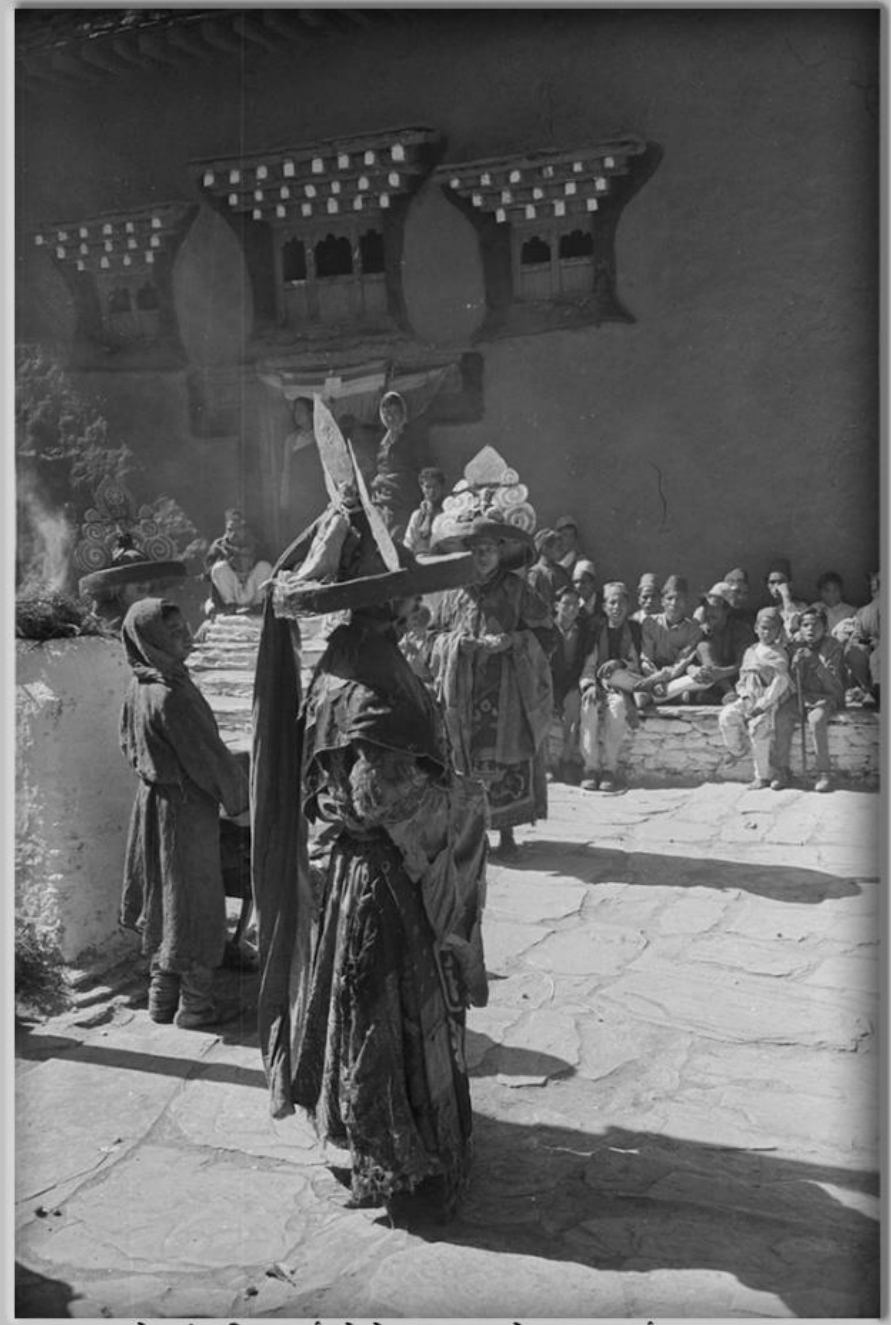

बोन संस्कृति अन्तर्गतको दोक्याप (मखुण्डो) नाच, मार्फा, मुस्ताङ्ग

Furer-Haimendorf, Christoph von. Source : SOAS. Collection : Mohan Prasad Sapkota.

बोन संस्कृति अन्तर्गतको दोक्याप (मखुण्डो) नाच, मार्फा, मुस्ताङ्ग

Furer-Haimendorf, Christoph von. Source : SOAS, Collection : Mohan Prasad Sapkota.

बोन संस्कृति अन्तर्गतको दोक्याप (मखुण्डो) नाच, मार्फा, मुस्ताङ्ग

Furer-Haimendorf, Christoph von. Source : SOAS, Collection : Mohan Prasad Sapkota.

बोन संस्कृति अन्तर्गतको दोक्याप (मखुण्डो) नाच, मार्फा, मुस्ताङ्ग

Furer-Haimendorf, Christoph von. Source : SOAS, Collection : Mohan Prasad Sapkota.

बोन संस्कृति अन्तर्गतको दोक्याप (मखुण्डो) नाच, मार्फा, मुस्ताङ्ग

Furer-Haimendorf, Christoph von. Source : SOAS, Collection : Mohan Prasad Sapkota.

बोन संस्कृति अन्तर्गतको दोक्याप (मखुण्डो) नाच, मार्फा, मुस्ताङ्ग

Furer-Haimendorf, Christoph von. Source : SOAS, Collection : Mohan Prasad Sapkota.

बोन संस्कृति अन्तर्गतको दोक्याप (मखुण्डो) नाच, मार्फा, मुस्ताङ्ग

Furer-Haimendorf, Christoph von. Source : SOAS, Collection : Mohan Prasad Sapkota.

बोन संस्कृति अन्तर्गतको दोक्याप (मखुण्डो) नाच, मार्फा, मुस्ताङ्ग

Furer-Haimendorf, Christoph von. Source : SOAS, Collection : Mohan Prasad Sapkota.

बोन संस्कृति अन्तर्गतको दोक्याप (मखुण्डो) नाच, मार्फा, मुस्ताङ्ग

Furer-Haimendorf, Christoph von. Source : SOAS, Collection : Mohan Prasad Sapkota.

बोन संस्कृति अन्तर्गतको दोक्याप (मखुण्डो) नाच, मार्फा, मुस्ताङ्ग

Furer-Haimendorf, Christoph von. Source : SOAS, Collection : Mohan Prasad Sapkota.

बोन संस्कृति अन्तर्गतको दोक्याप (मखुण्डो) नाच, मार्फा, मुस्ताङ्ग

Furer-Haimendorf, Christoph von. Source : SOAS, Collection : Mohan Prasad Sapkota.

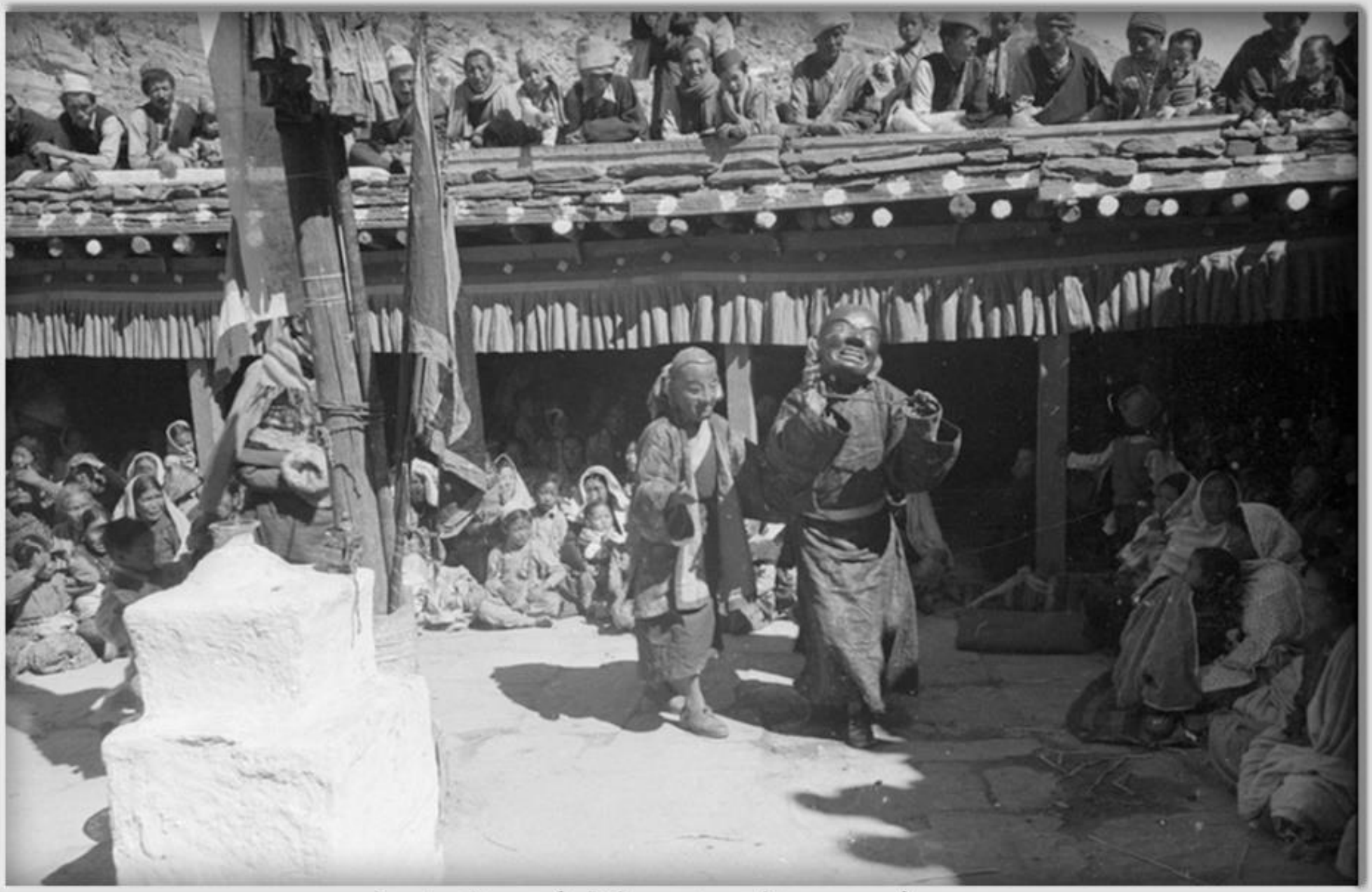

बोन संस्कृति अन्तर्गतको दोक्याप (मखुण्डो) नाच, मार्फा, मुस्ताङ्ग

Furer-Haimendorf, Christoph von. Source : SOAS. Collection : Mohan Prasad Sapkota.

बोन संस्कृति अन्तर्गतको दोक्याप (मखुण्डो) नाच, मार्फा, मुस्ताङ्ग

Furer-Haimendorf, Christoph von. Source : SOAS. Collection : Mohan Prasad Sapkota.

बोन संस्कृति अन्तर्गतको दोक्याप (मखुण्डो) नाच, मार्फा, मुस्ताङ्ग

Picture : Furer-Haimendorf, Christoph von. Source : SOAS, Collection : Mohan Prasad Sapkota

परिदृश्य, डुजोङ्ग, मुस्ताङ्ग, तस्बिर खिचिएको साल : वि.सं.२०१९

Picture : Furer-Haimendorf, Christoph von. Source : SOAS, Collection : Mohan Prasad Sapkota

परिदृश्य, डुजोङ्ग, मुस्ताङ्ग, तस्बिर खिचिएको साल : वि.सं.२०१९

Picture : Furer-Haimendorf, Christoph von. Source : SOAS, Collection : Mohan Prasad Sapkota

परिदृश्य, डुजोङ्ग, मुस्ताङ्ग, तस्बिर खिचिएको साल : वि.सं.२०१९

Picture : Furer-Haimendorf, Christoph von. Source : SOAS, Collection : Mohan Prasad Sapkota

परिदृश्य, डुजोङ्ग, मुस्ताङ्ग, तस्बिर खिचिएको साल : वि.सं.२०१९

Picture : Furer-Haimendorf, Christoph von. Source : SOAS, Collection : Mohan Prasad Sapkota

परिदृश्य, डुजोङ्ग, मुस्ताङ्ग, तस्बिर खिचिएको साल : वि.सं.२०१९

Picture : Furer-Haimendorf, Christoph von. Source : SOAS, Collection : Mohan Prasad Sapkota

परिदृश्य, डुजोङ्ग, मुस्ताङ्ग, तस्बिर खिचिएको साल : वि.सं.२०१९

Picture : Furer-Haimendorf, Christoph von. Source : SOAS, Collection : Mohan Prasad Sapkota

परिदृश्य, डुजोङ्ग, मुस्ताङ्ग, तस्बिर खिचिएको साल : वि.सं.२०१९

Picture : Furer-Haimendorf, Christoph von. Source : SOAS, Collection : Mohan Prasad Sapkota

परिदृश्य, डुजोङ्ग, मुस्ताङ्ग, तस्बिर खिचिएको साल : वि.सं.२०१९

Picture : Furer-Haimendorf, Christoph von. Source : SOAS, Collection : Mohan Prasad Sapkota

परिदृश्य, डुजोङ्ग, मुस्ताङ्ग, तस्बिर खिचिएको साल : वि.सं.२०१९

Picture : Furer-Haimendorf, Christoph von. Source : SOAS, Collection : Mohan Prasad Sapkota

परिदृश्य, डुजोङ्ग, मुस्ताङ्ग, तस्बिर खिचिएको साल : वि.सं.२०१९

Picture : Furer-Haimendorf, Christoph von. Source : SOAS, Collection : Mohan Prasad Sapkota

एक लामो पर्खाल, घेमी, मुस्ताङ्ग, तस्बिर खिचिएको साल : वि.सं.२०१९

Picture : Furer-Haimendorf, Christoph von. Source : SOAS, Collection : Mohan Prasad Sapkota.

राजा चोप्सेका पालामा बनाइएको भनिने एक किल्लाको खण्डहर, झारकोट, मुस्ताङ्ग, तस्विर खिचिएको साल : वि.सं.२०१९

Picture : Furer-Haimendorf, Christoph von. Source : SOAS, Collection : Mohan Prasad Sapkota.

राजा चोप्सेका पालामा बनाइएको भनिने एक किल्लाको खण्डहर, झारकोट, मुस्ताङ्ग, तस्बिर खिचिएको साल : वि.सं.२०१९

Picture : Furer-Haimendorf, Christoph von. Source : SOAS, Collection : Mohan Prasad Sapkota.

राजा चोप्सेका पालामा बनाइएको भनिने एक किल्लाको खण्डहर, झारकोट, मुस्ताङ्ग, तस्बिर खिचिएको साल : वि.सं.२०१९

Picture : Furer-Haimendorf, Christoph von. Source : SOAS,
Collection : Mohan Prasad Sapkota.

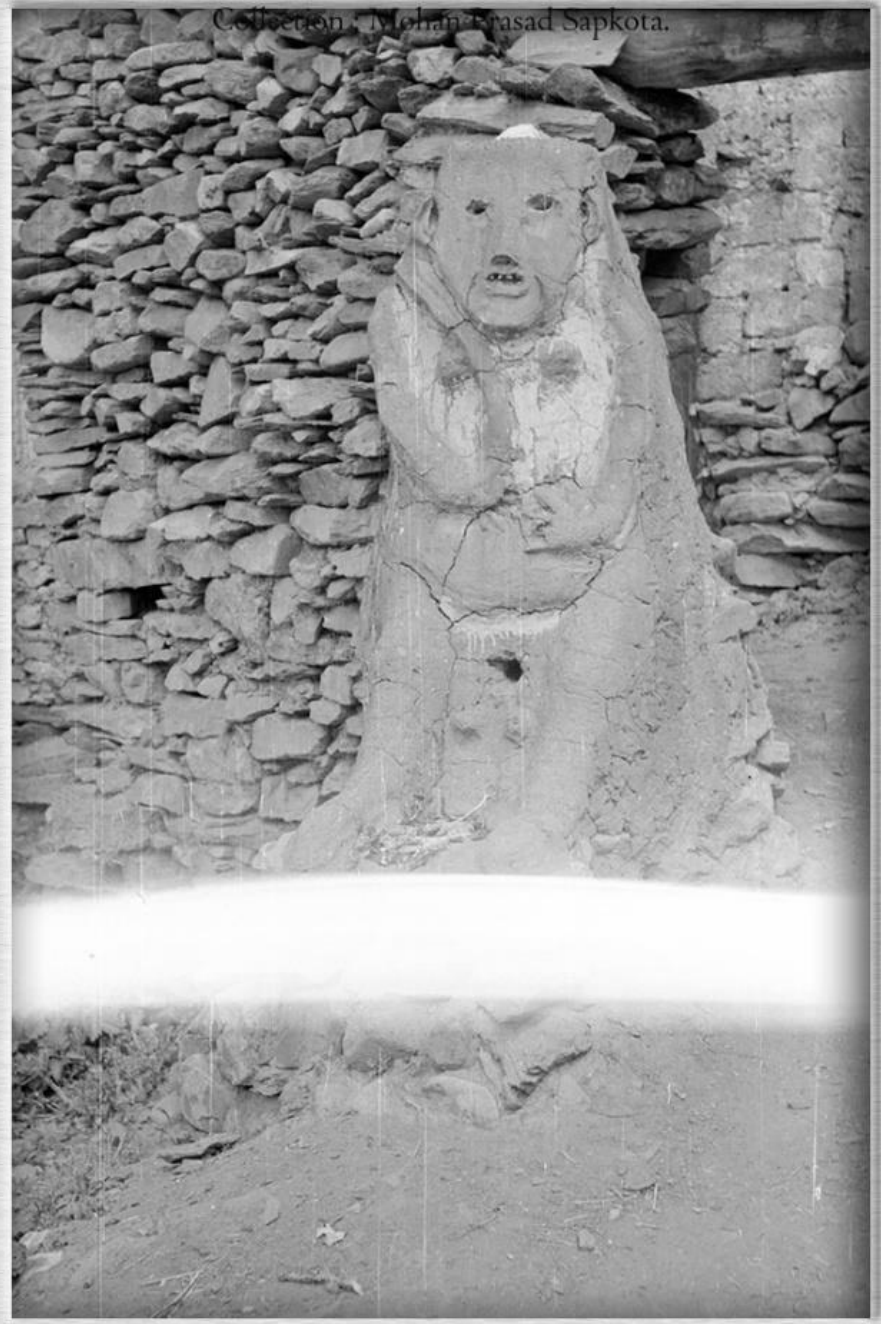

राजा चोप्सेका पालामा बनाइएको भनिने एक किल्लाको खण्डहर, झारकोट, मुस्ताङ्ग, तस्बिर खिचिएको साल : वि.सं.२०१९

Picture : Furer-Haimendorf, Christoph von. Source : SOAS, Collection : Mohan Prasad Sapkota.

राजा चोप्सेका पालामा बनाइएको भनिने एक किल्लाको खण्डहर, झारकोट, मुस्ताङ्ग, तस्बिर खिचिएको साल : वि.सं.२०१९

Picture : Furer-Haimendorf, Christoph von. Source : SOAS, Collection : Mohan Prasad Sapkota.

राजा चोप्सेका पालामा बनाइएको भनिने एक किल्लाको खण्डहर, झारकोट, मुस्ताङ्ग, तस्बिर खिचिएको साल : वि.सं.२०१९

Picture : Furer-Haimendorf, Christoph von. Source : SOAS, Collection : Mohan Prasad Sapkota.

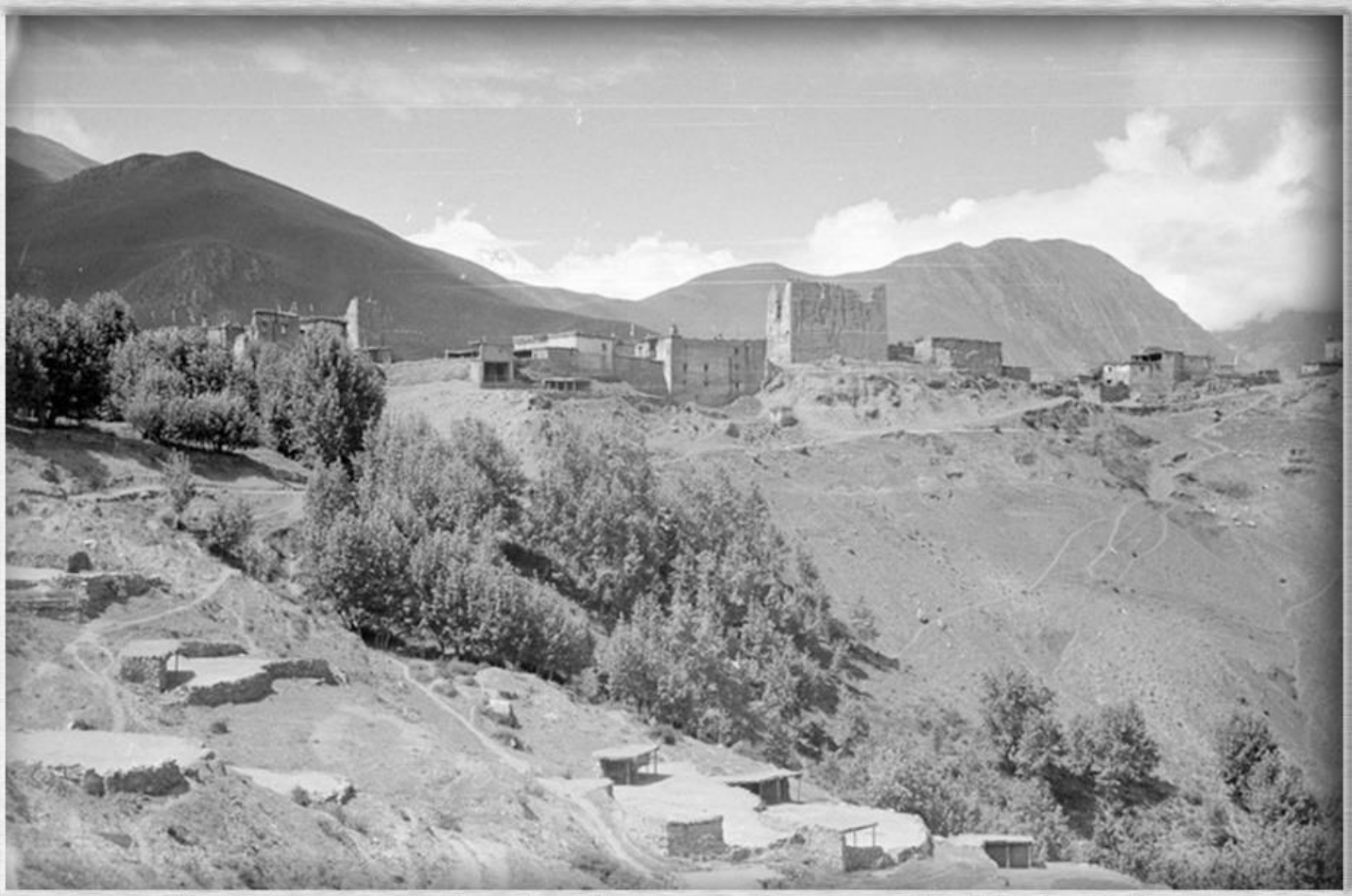

राजा चोप्सेका पालामा बनाइएको भनिने एक किल्लाको खण्डहर, झारकोट, मुस्ताङ्ग, तस्बिर खिचिएको साल : वि.सं.२०१९

Picture : Furer-Haimendorf, Christoph von. Source : SOAS, Collection : Mohan Prasad Sapkota.

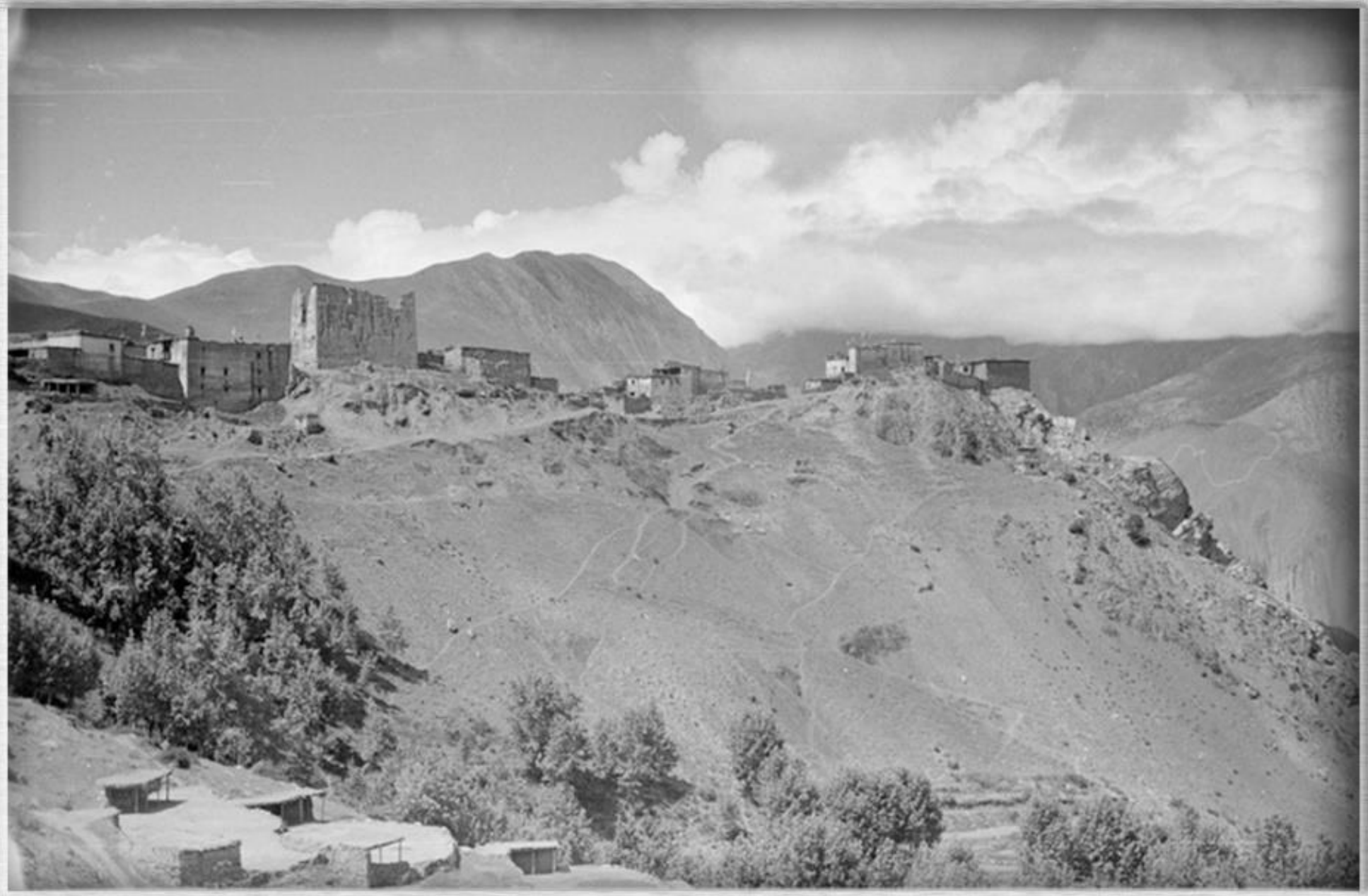

राजा चोप्सेका पालामा बनाइएको भनिने एक किल्लाको खण्डहर, झारकोट, मुस्ताङ्ग, तस्बिर खिचिएको साल : वि.सं.२०१९

Picture : Furer-Haimendorf, Christoph von. Source : SOAS, Collection : Mohan Prasad Sapkota.

राजा चोप्सेका पालामा बनाइएको भनिने एक किल्लाको खण्डहर, झारकोट, मुस्ताङ्ग, तस्विर खिचिएको साल : वि.सं.२०१९

Picture : Furer-Haimendorf, Christoph von. Source : SOAS, Collection : Mohan Prasad Sapkota.

राजा चोप्सेका पालामा बनाइएको भनिने एक किल्लाको खण्डहर, झारकोट, मुस्ताङ्ग, तस्बिर खिचिएको साल : वि.सं.२०१९

Picture : Furer-Haimendorf, Christoph von. Source : SOAS, Collection : Mohan Prasad Sapkota.

राजा चोप्सेका पालामा बनाइएको भनिने एक किल्लाको खण्डहर, झारकोट, मुस्ताङ्ग, तस्बिर खिचिएको साल : वि.सं.२०१९

Picture : Furer-Haimendorf, Christoph von. Source : SOAS, Collection : Mohan Prasad Sapkota.

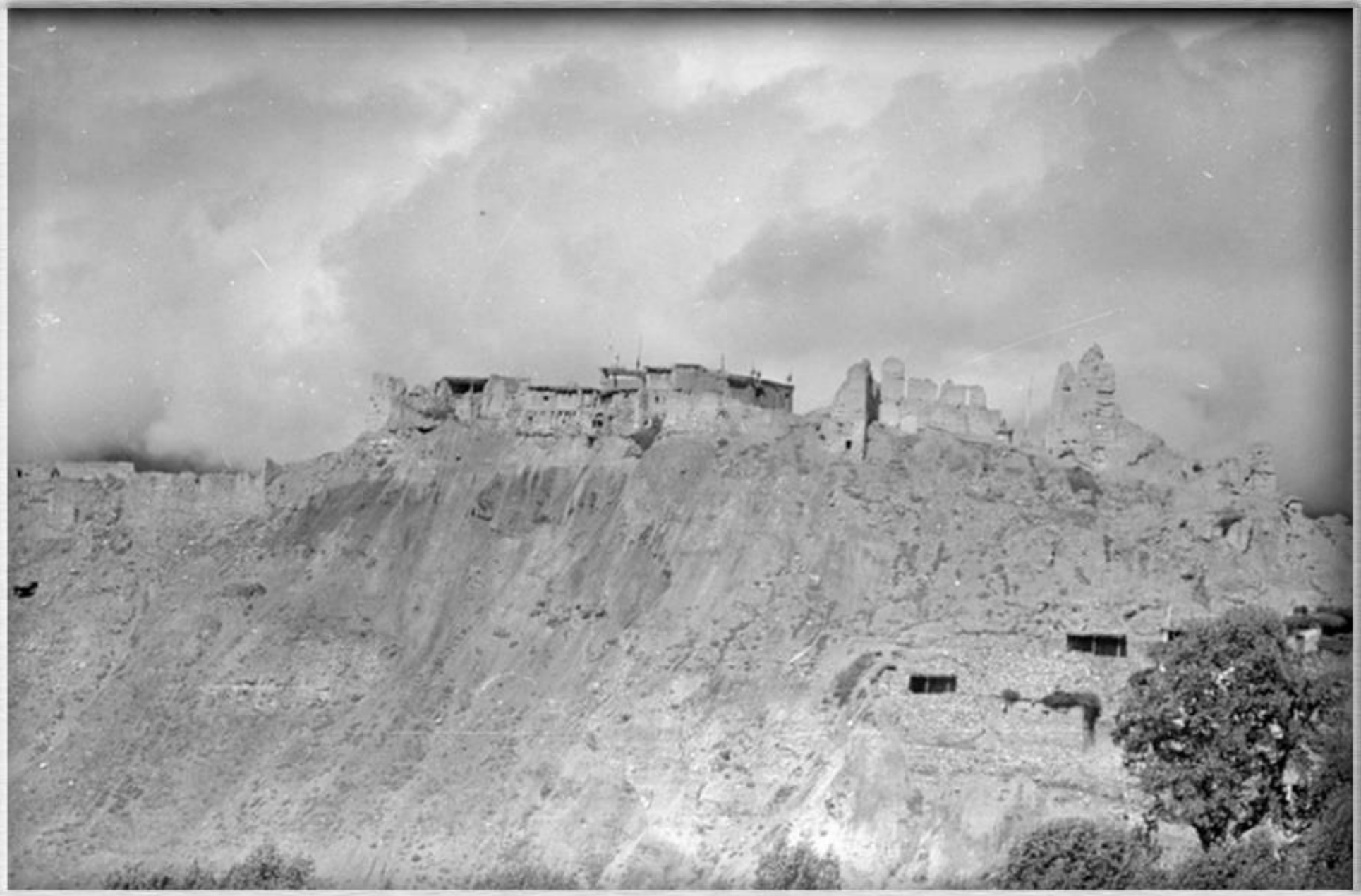

राजा चोप्सेका पालामा बनाइएको भनिने एक किल्लाको खण्डहर, झारकोट, मुस्ताङ्ग, तस्बिर खिचिएको साल : वि.सं.२०१९

Picture : Furer-Haimendorf, Christoph von. Source : SOAS, Collection : Mohan Prasad Sapkota.

राजा चोप्सेका पालामा बनाइएको भनिने एक किल्लाको खण्डहर, झारकोट, मुस्ताङ्ग, तस्विर खिचिएको साल : वि.सं.२०१९

सङ्कलन : मोहन प्रसाद सापकोटा

झारकोट, मुस्ताङ (तस्बिर : चुक विभर, वि.सं.२०३३)

Picture : Furer-Haimendorf, Christoph von. Source : SOAS, Collection : Mohan Prasad Sapkota.

जोमसोम, मुस्ताङ्ग, तस्बिर खिचिएको साल : वि.सं.२०१९

Picture : Furer-Haimendorf, Christoph von. Source : SOAS, Collection : Mohan Prasad Sapkota.

जोमसोम, मुस्ताङ्ग, तस्बिर खिचिएको साल : वि.सं.२०१९

Picture : Furer-Haimendorf, Christoph von. Source : SOAS, Collection : Mohan Prasad Sapkota.

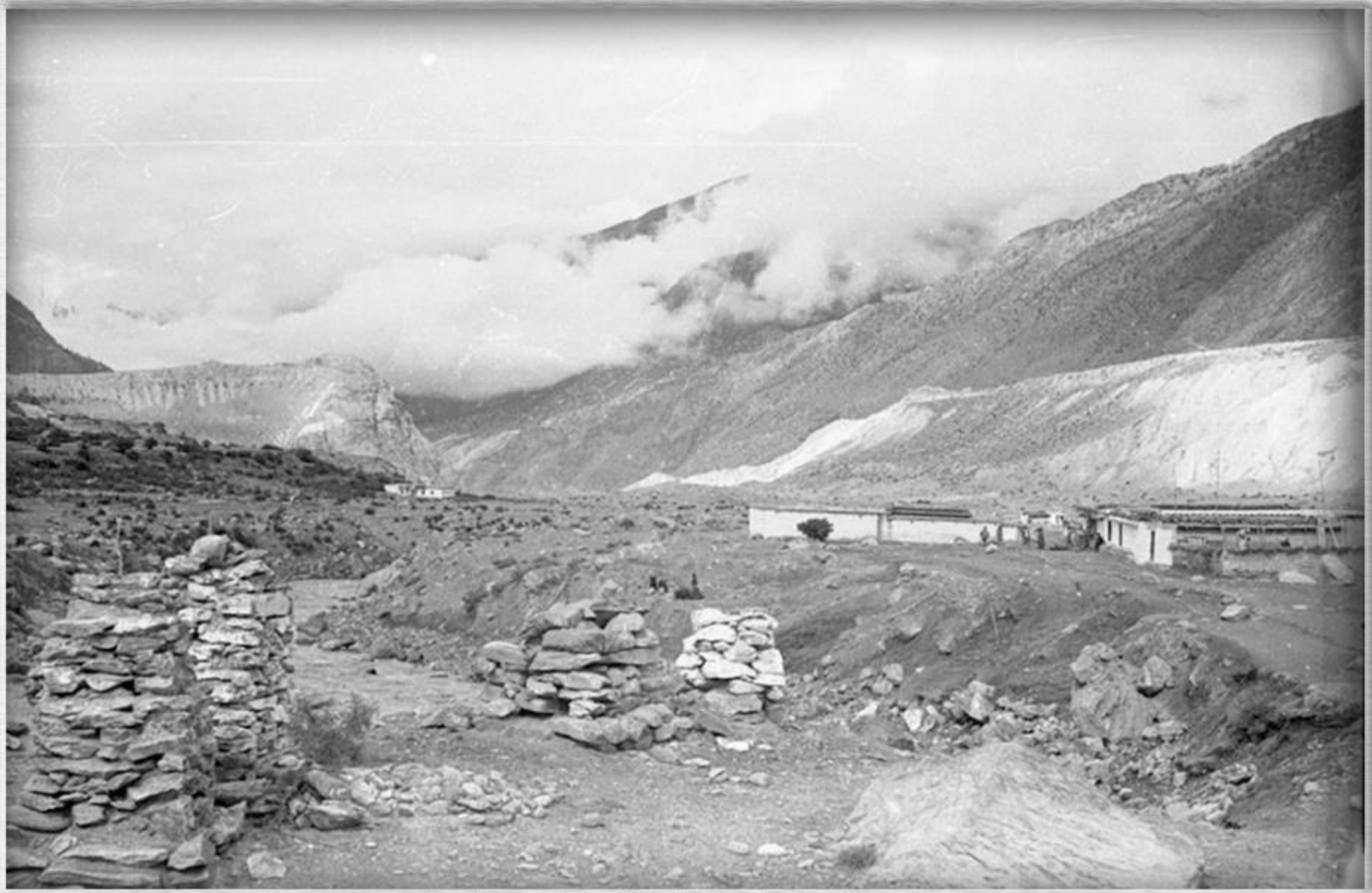

जोमसोम, मुस्ताङ्ग, तस्बिर खिचिएको साल : वि.सं.२०१९

Source : Alan Fairbank (A.P.C.V.), Collection : Mohan Prasad Sapkota.

जोमसोम, मुस्ताङ्ग, तस्बिर खिचिएको साल : वि.सं २०२५

Source : Alan Fairbank (A.P.C.V.), Collection : Mohan Prasad Sapkota.

जोमसोम, मुस्ताङ्ग, तस्बिर खिचिएको साल : वि.सं २०२५

Source : Alan Fairbank (A PCV)

पिँढीमा बसेर धर्मशास्त्र पढिरहेका एक लामा, जोमसोम, मुस्ताङ्ग, वि.सं.२०२६

तस्बिर श्रोत : एलन फेयरब्याङ्क, सङ्कलन : मोहन प्रसाद सापकोटा

जोमसोम, मुस्ताङ्ग (वि.सं.२०२५ मंसिर)

(तस्बिर खिच्ने :- एलेन फेयरब्याङ्क, सङ्कलन :- मोहन प्रसाद सापकोटा)

जोमसोम, मुस्ताङ्ग (वि.सं.२०२५ पुस)

(तस्बिर श्रोत :- एलेन फेयरब्याङ्क, सङ्कलन :- मोहन प्रसाद सापकोटा)

जोमसोम, मुस्ताङ्ग (वि.सं.२०२५ पुस)

(तस्बिर श्रोत :- एलेन फेयरब्याङ्क, सङ्कलन :- मोहन प्रसाद सापकोटा)

जोमसोम, मुस्ताङ्ग (वि.सं.२०२५ पुस)

(तस्बिर श्रोत :- एलेन फेयरब्याङ्क, सङ्कलन :- मोहन प्रसाद सापकोटा)

जोमसोम, मुस्ताङ्ग (वि.सं.२०२५ पुस)

संकलक–मोहन प्रसाद सापकोटा

जोमसोम, मुस्ताङ्ग, (तस्बिर : बब निकोलस, वि.सं.२०२४)

संकलक–मोहन प्रसाद सापकोटा

जोमसोम, मुस्ताङ । तस्बिर खिचेको साल ई.सं.१९६७ को अक्टुबर । खिच्ने विदेशी : बब निकोलस ।

Source : Dave Hohl (A PCV), Collector : Mohan Prasad Sapkota

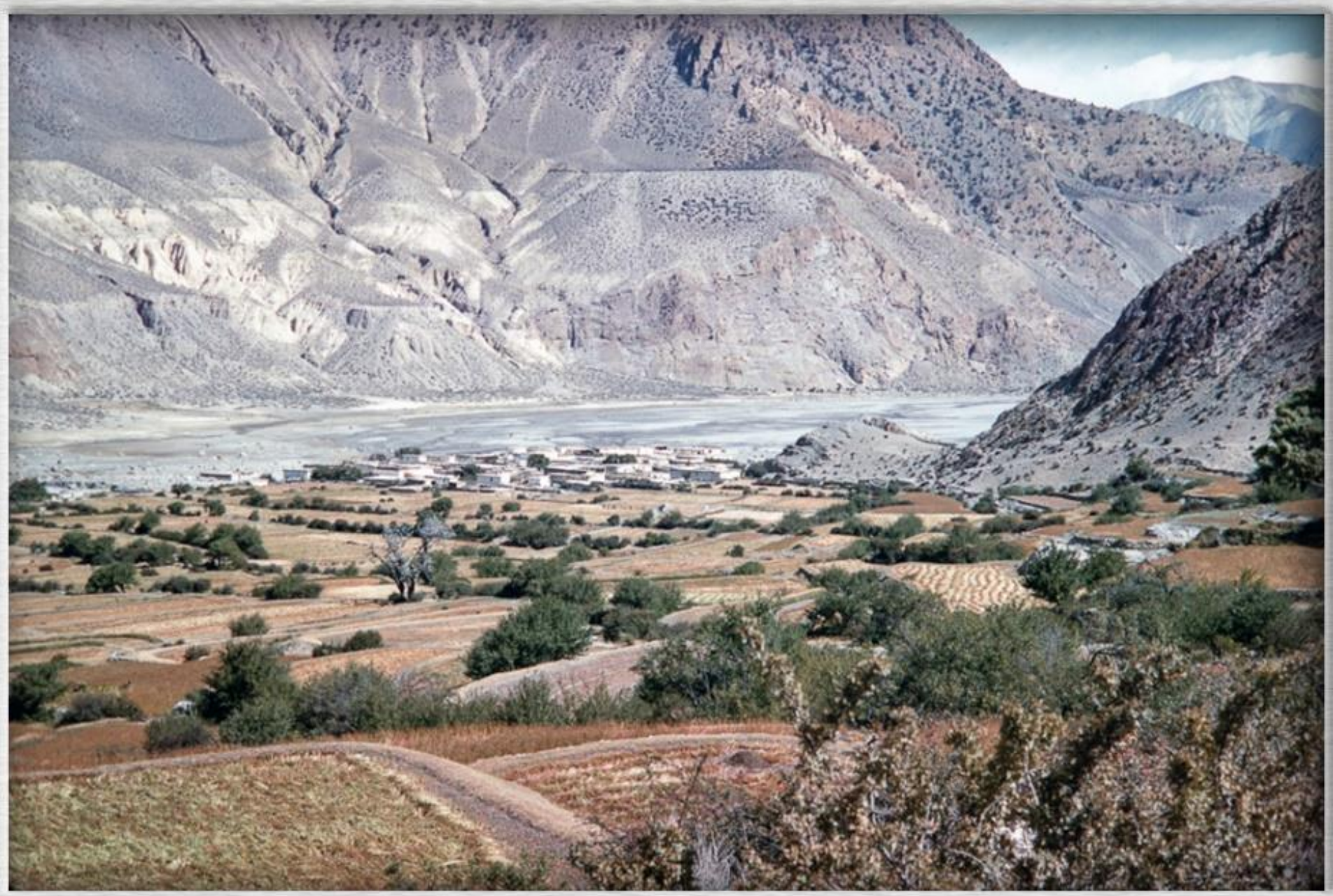

जोमसोमको परिदृश्य, मुस्ताङ्ग, तस्बिर खिचिएको साल : वि.सं.२०२४

Source : Dave Hohl (A PCV), Collector : Mohan Prasad Sapkota

फापर काटिरहेकी एक महिला, दक्षिणपूर्वी जोमसोम, मुस्ताङ्ग, तस्बिर खिचिएको साल : वि.सं.२०२४

Source : Dave Hohl (A PCV), Collector : Mohan Prasad Sapkota

फापर ३रतिर ओसार्ने तयारीमा एक महिला, दक्षिणपूर्वी जोमसोम, मुस्ताङ्ग, तस्बिर खिचिएको साल : वि.सं.२०२४

Source : Dave Hohl (A PCV), Collector : Mohan Prasad Sapkota

फापरका बोटका थुप्रा र दाउराका चाङ, जोमसोम, मुस्ताङ्ग, तस्बिर खिचिएको साल : वि.सं.२०२४

Source : Dave Hohl (A PCV), Collector : Mohan Prasad Sapkota

खच्चडको लस्कर, जोमसोभन्दा केही तल, मुस्ताङ्ग, तस्बिर खिचिएको साल : वि.सं.२०२४

Source : Dave Hohl (A PCV), Collector : Mohan Prasad Sapkota

कालीगण्डकी नदी माथि बनाइएको एक पुल, जोमसोभन्दा केही तल, मुस्ताङ्ग, तस्बिर खिचिएको साल : वि.सं.२०२४

जोमसोम , मुस्ताङ्ग । खिचिएको साल-सन् १९६४ को अक्टुबर । खिच्ने विदेशी-स्टु उलमान ।

Jomsom, Mustang (Photographer : Hank Lacy, Date : 1968-12)

तस्बिर खिच्ने विदेशी : ह्याङ्क लेसी । खिचिएको साल : ई.सं.१९६८ डिसेम्बर (वि.सं.२०२५ को मंसिर-पुस) । (सङ्कलन : मोहन प्रसाद सापकोटा)

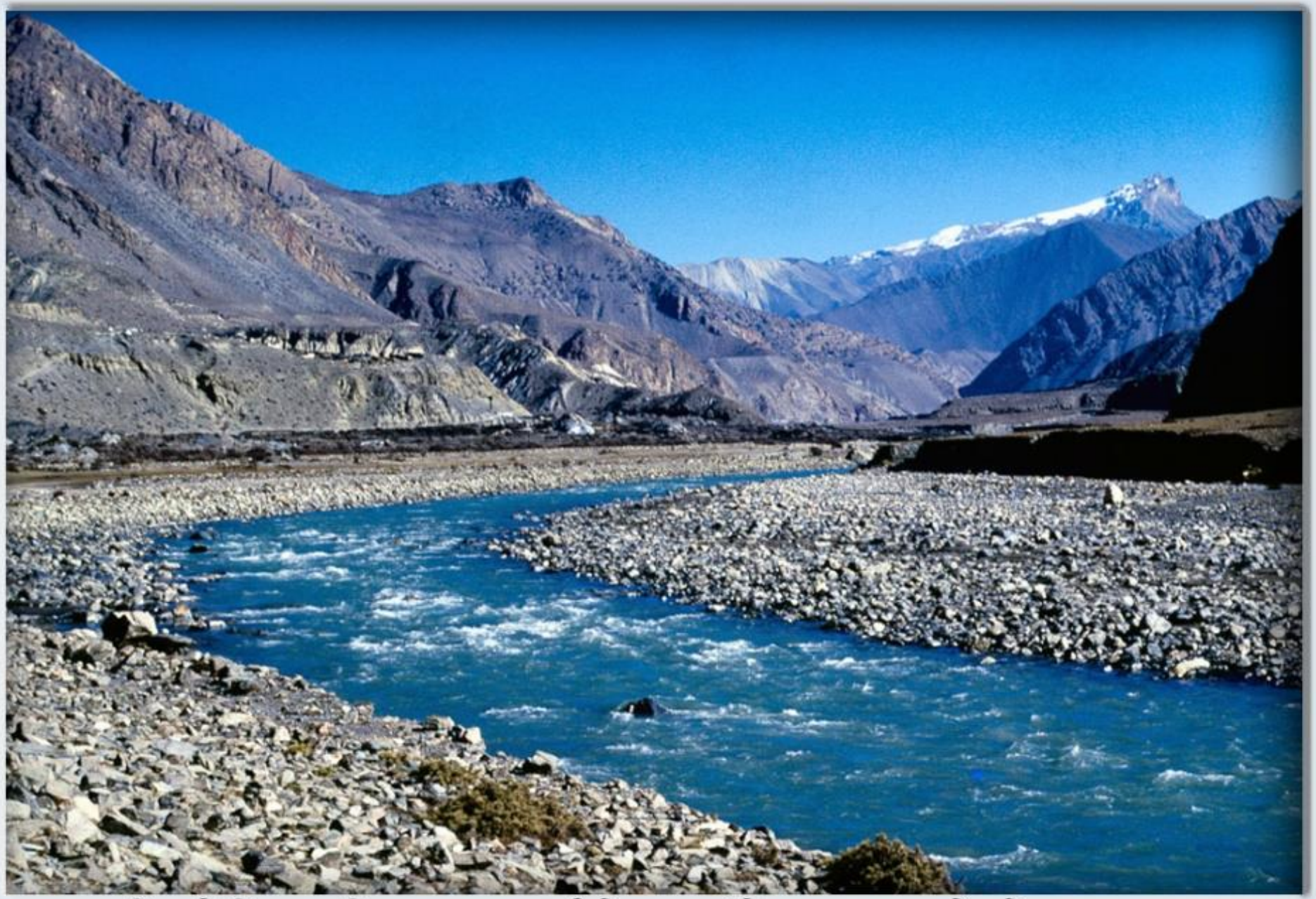

तस्बिरको विवरण : हिमाल, पहाड र नदीको अद्भुत संयोजन । स्थान : जोमसोम, मुस्ताङ्ग ।

तस्बिर श्रोत : ह्यांक लेसी (एक पी.सी.भी.), संकलन : मोहन प्रसाद सापकोटा

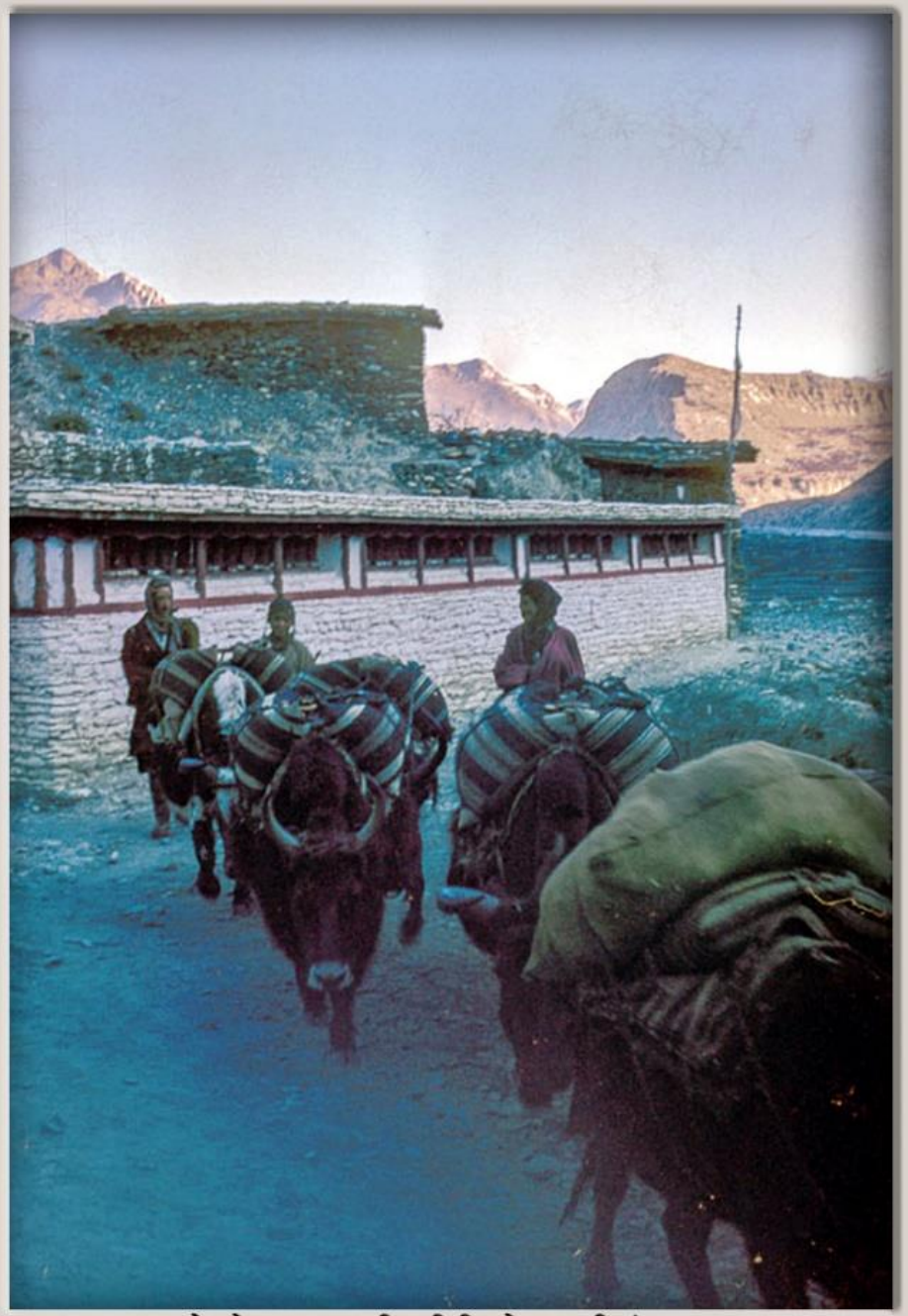

जोमसोम, मुस्ताङ्ग, तस्बिर खिचिएको साल : वि.सं.२०२५

तस्बिर श्रोत : ह्यांक लेसी (एक पी.सी.भी.), संकलन : मोहन प्रसाद सापकोटा

कालीगण्डकी किनार, जोमसोम, मुस्ताङ्ग, तस्बिर खिचिएको साल : वि.सं.२०२५

Source : Jim Fields (A PCV)

जोमसोम, मुस्ताङ्ग, तस्बिर खिचिएको साल : वि.सं.२०२३

Source : Jim Fields (A PCV)

जोमसोम, मुस्ताङ्ग, तस्विर खिचिएको साल : वि.सं.२०२३

Source : Jim Fields (A PCV)

जोमसोम, मुस्ताङ्ग, तस्बिर खिचिएको साल : वि.सं.२०२३

Source : Jim Fields (A PCV)

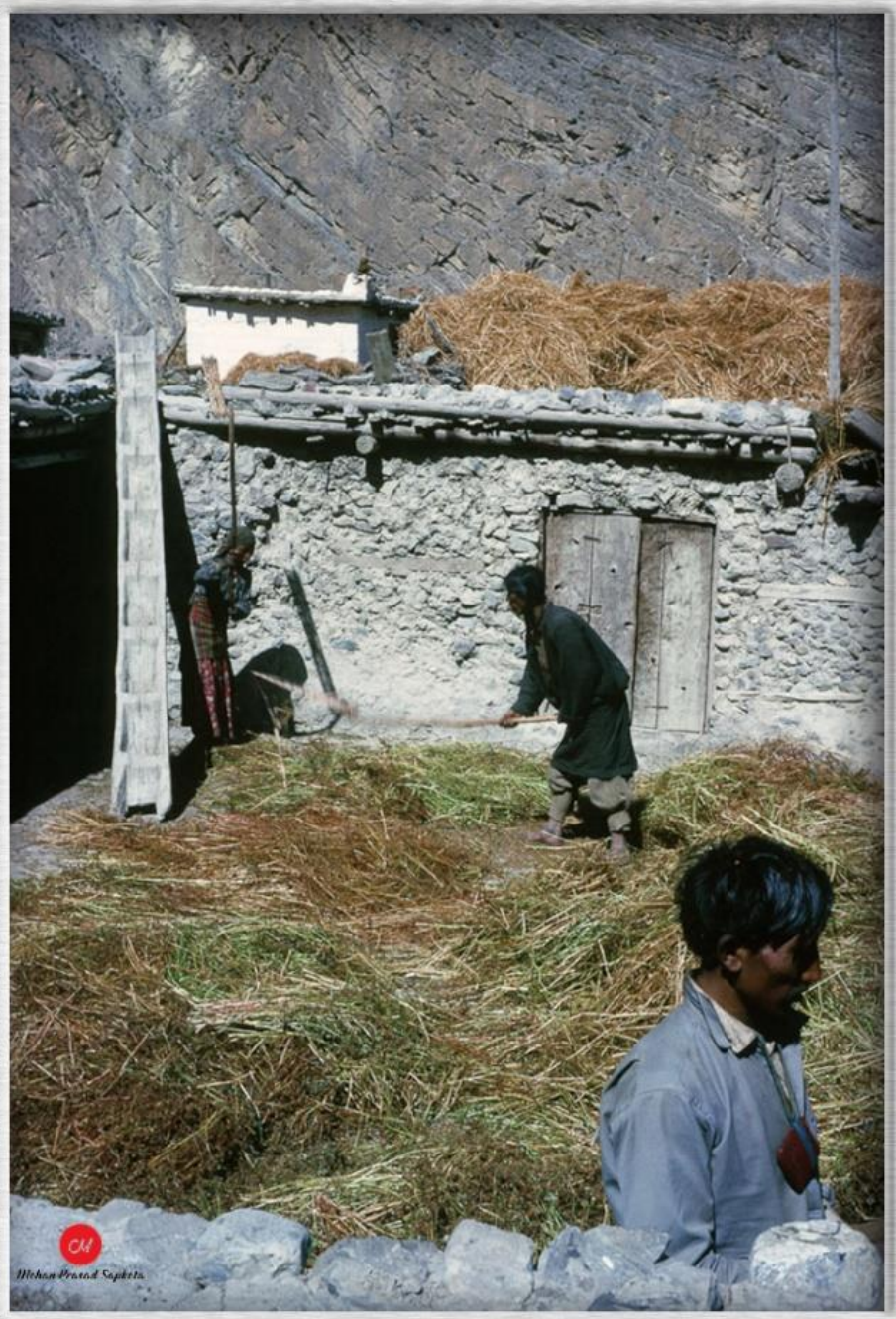

जोमसोम, मुस्ताङ्ग, तस्बिर खिचिएको साल : वि.सं.२०२३

Source : Jim Fields (A PCV)

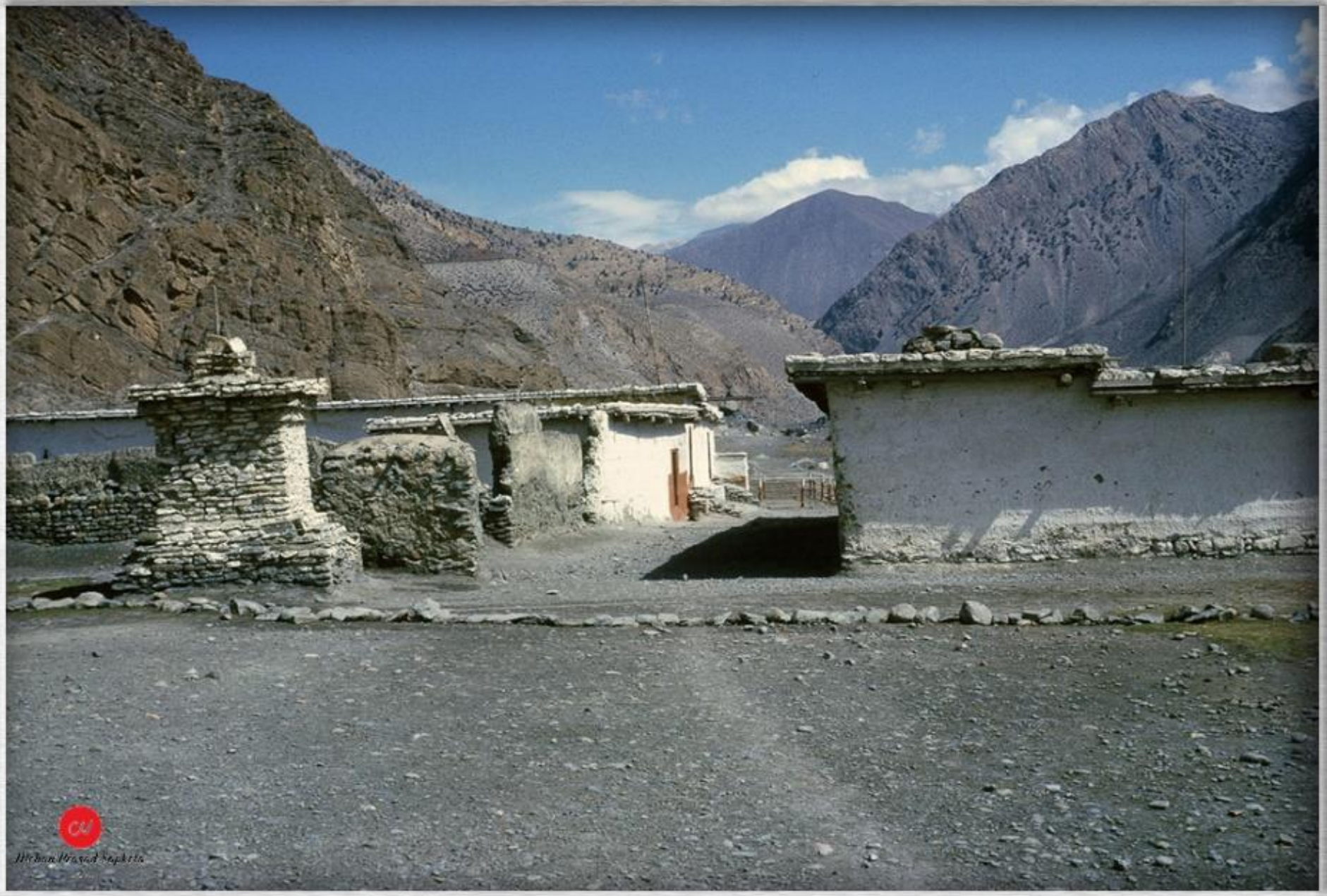

प्रहरी चौकी, जोमसोम, मुस्ताङ्ग, तस्बिर खिचिएको साल : वि.सं.२०२३

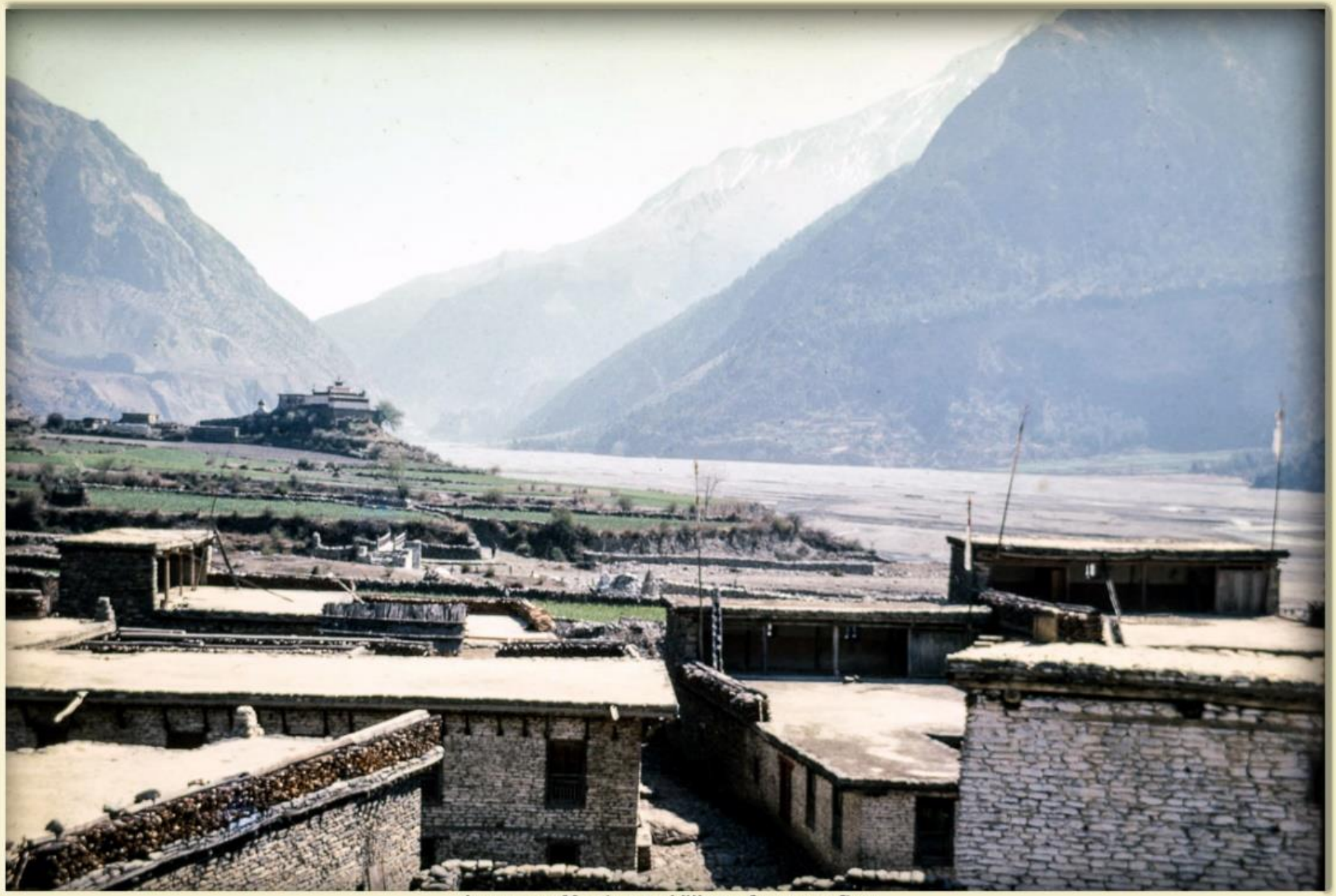

Jomsom, Mustang : Village from rooftop.
(Photographer : Mel Goldman, Date: 1967-10)

तस्बिर श्रोत : केइथ चुनिंघम (एक पी.सी.भी.), संकलन : मोहन प्रसाद सापकोटा

जोमसोमको हवाई दृश्य, मुस्तांग, तस्बिर खिचिएको साल : वि.सं. २०२८

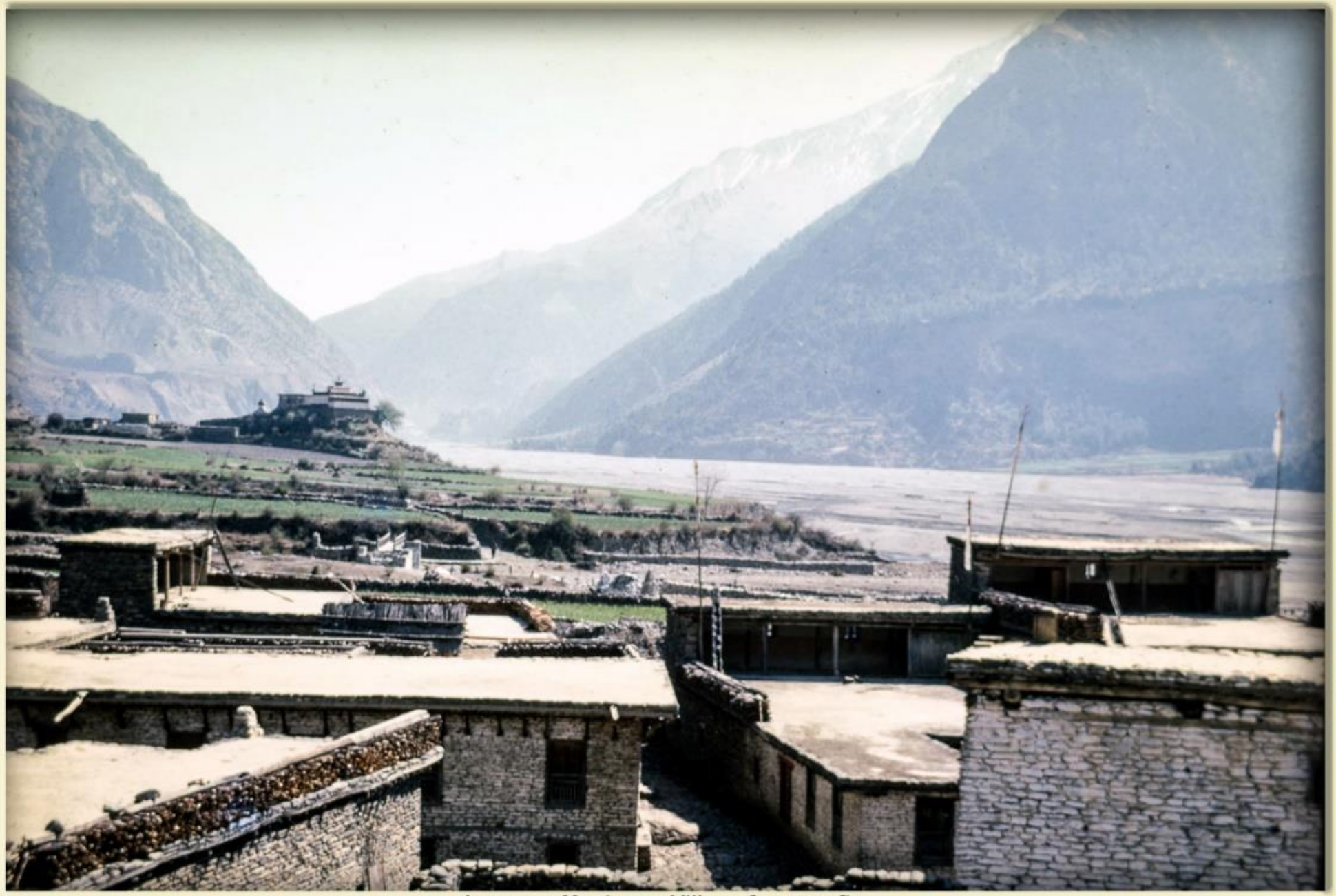

Jomsom, Mustang : Village from rooftop.
(Photographer : Mel Goldman, Date: 1967-10)

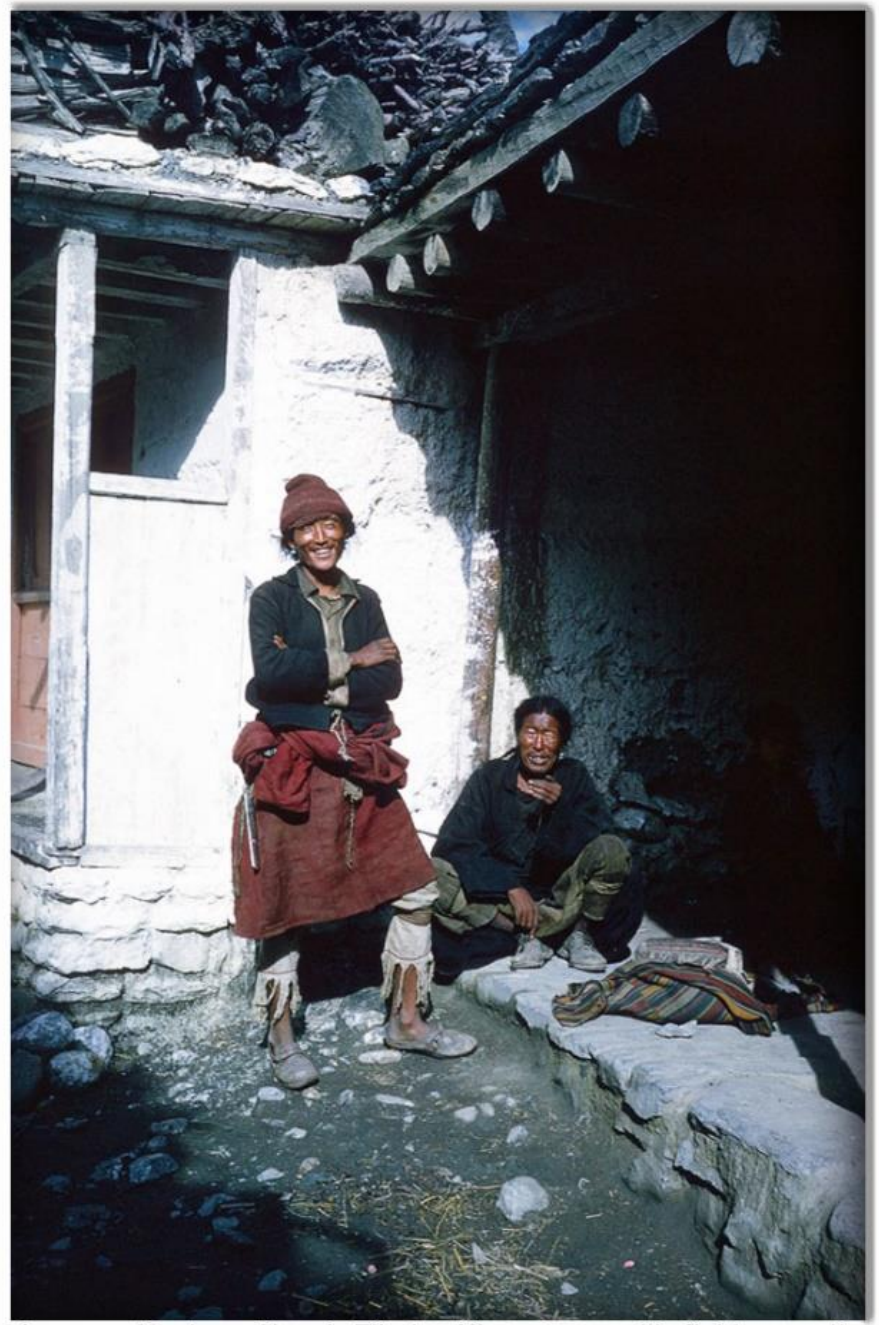

Jomsom, Mustang, Nepal : Tibetan Khampa guerrilla fighters resting in front of a teahouse. (Photographer : Stu Ullmann, Date: 1964-09)

तस्बिर श्रोत : ल्याण्ड एण्ड क्रप्स अफ नेपाल हिमालय नामक पुस्तक, सम्पादक : एच.किहारा, सङ्कलन : मोहन प्र.सापकोटा

कागबेनीमा देखिएको खेत, तस्बिर-एस.नाकाओ, वि.सं. २०१० वैशाख १७

Source : Chuck Weaver (A PCV), Collector : Mohan Prasad Sapkota

कागबेनी, मुस्ताङ (तस्बिर : चुक विभर, वि.सं.२०३३)

Source : Chuck Weaver (A PCV), Collector : Mohan Prasad Sapkota

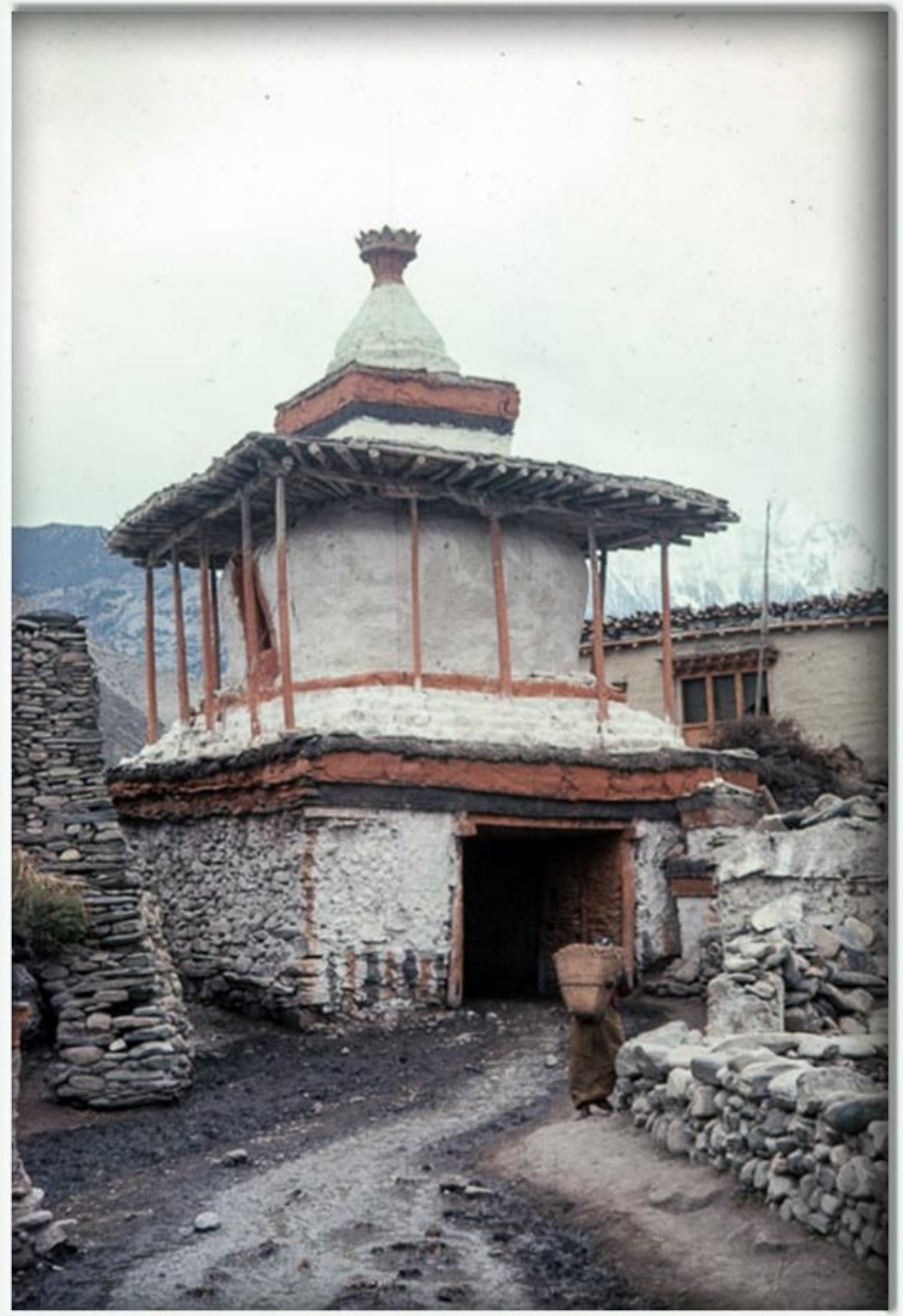

कागबेनी, मुस्ताङ (तस्बिर : चुक विभर, वि.सं.२०३३)

Picture : Furer-Haimendorf, Christoph von. Source : SOAS, Collection : Mohan Prasad Sapkota.

कागबेनी गाउँ, मुस्ताङ्ग, तस्बिर खिचिएको साल : ?

Picture : Furer-Haimendorf, Christoph von. Source : SOAS, Collection : Mohan Prasad Sapkota.

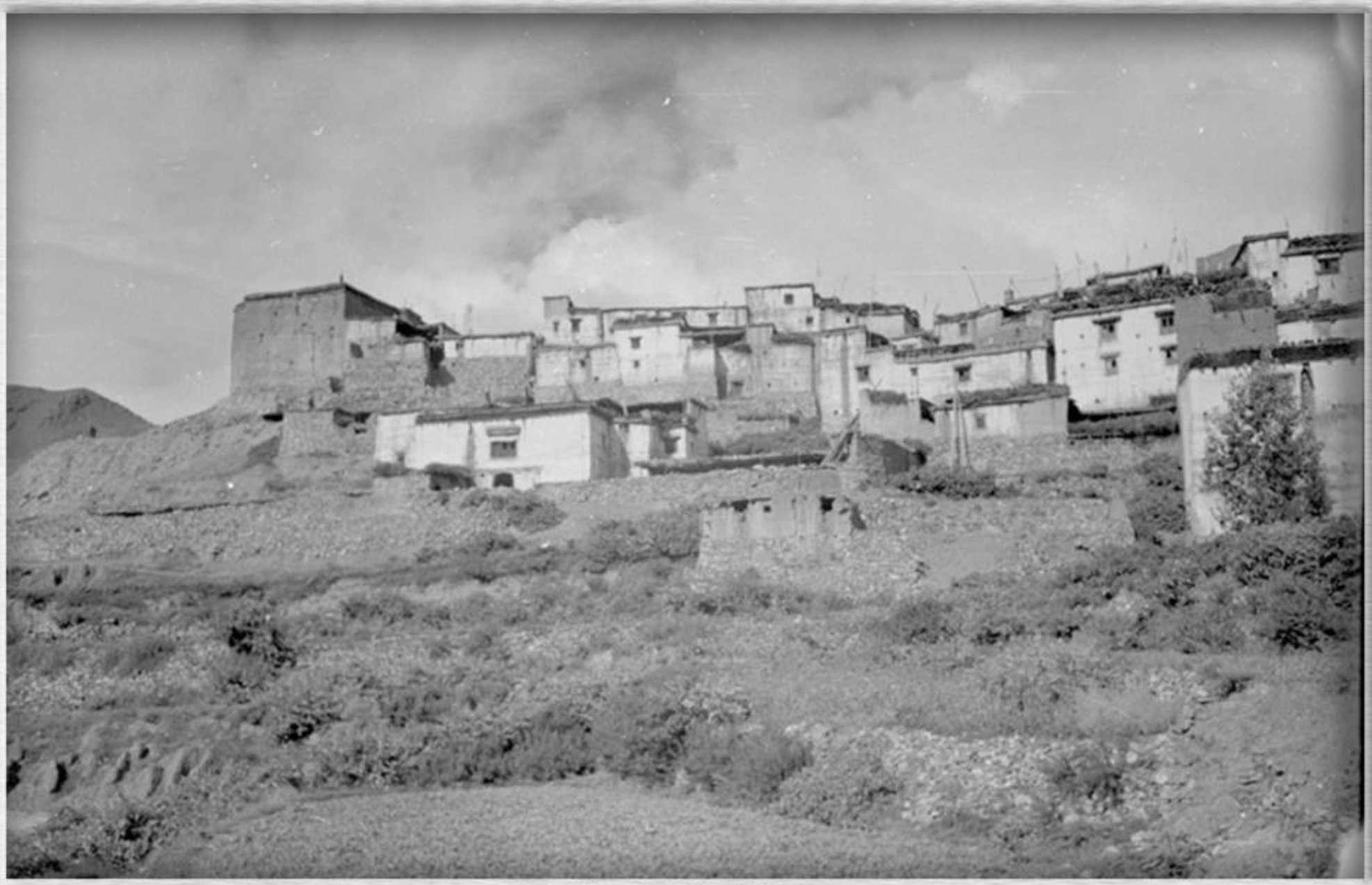

कागबेनी गाउँ, मुस्ताङ्ग, तस्बिर खिचिएको साल : ?

Picture : Furer-Haimendorf, Christoph von. Source : SOAS, Collection : Mohan Prasad Sapkota.

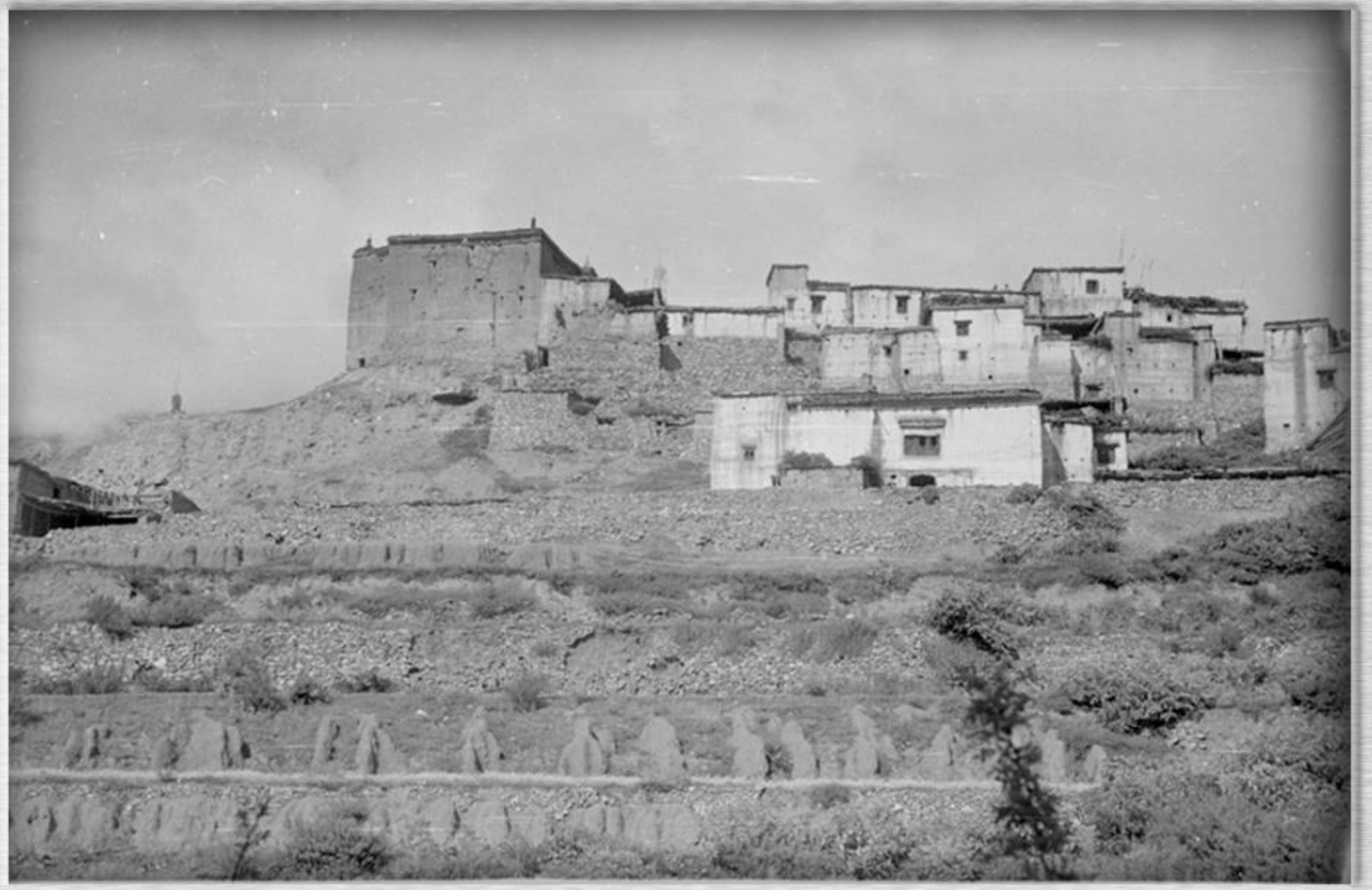

कागबेनी गाउँ, मुस्ताङ्ग, तस्बिर खिचिएको साल : ?

Picture : Furer-Haimendorf, Christoph von. Source : SOAS, Collection : Mohan Prasad Sapkota.

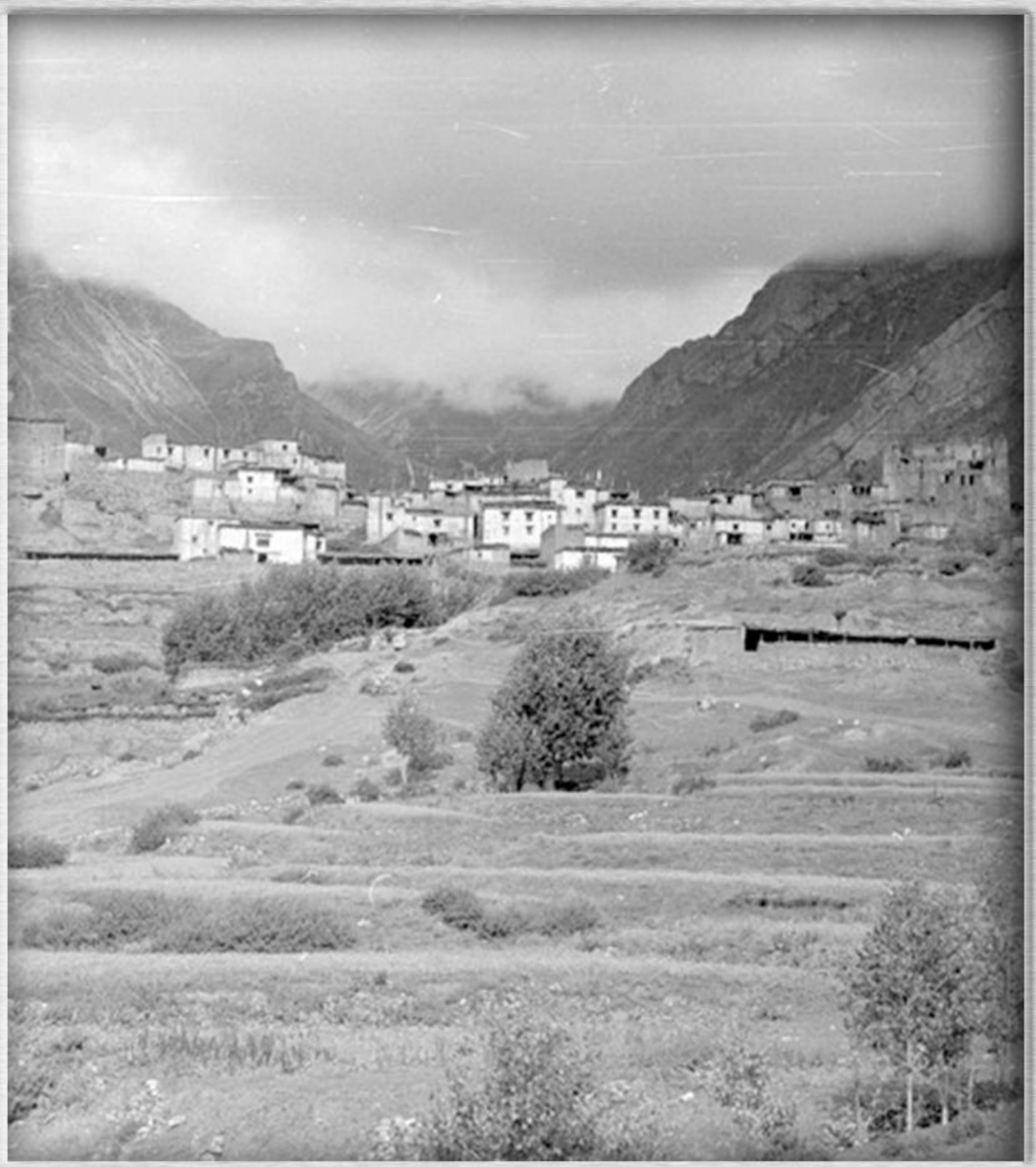

कागबेनी गाउँ, मुस्ताङ्ग, तस्बिर खिचिएको साल : ?

Picture : Furer-Haimendorf, Christoph von. Source : SOAS

हिमाली परिदृश्य, कागबेनी, मुस्ताङ्ग, वि.सं.२०१९

Picture : Furer-Haimendorf, Christoph von. Source : SOAS, Collection : Mohan Prasad Sapkota.

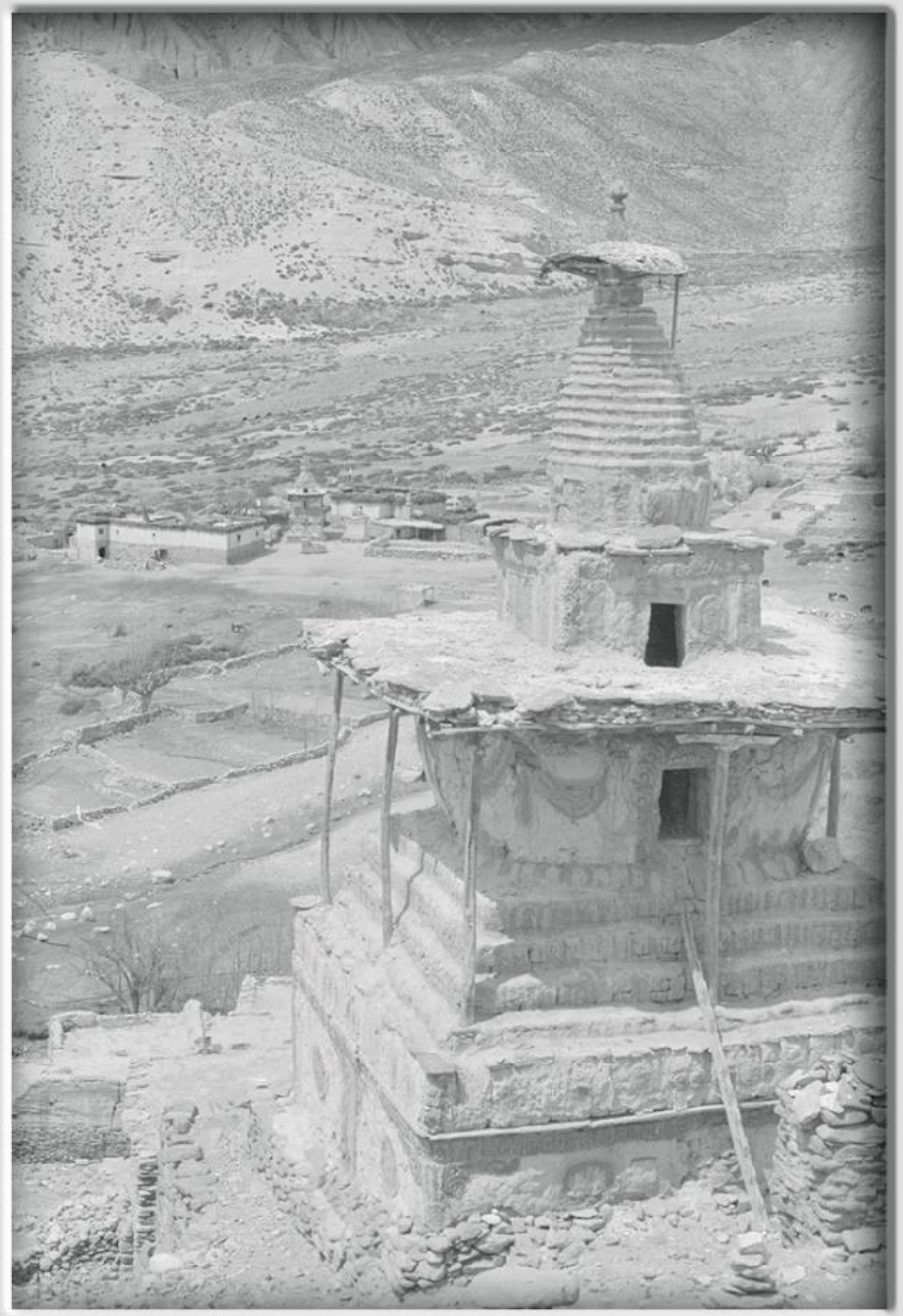

Chorten, Kagbeni, Mustang, Nepal

Picture : Furer-Haimendorf, Christoph von. Source : SOAS, Collection : Mohan Prasad Sapkota.

कागबेनी गाउँ, मुस्ताङ्ग, तस्बिर खिचिएको साल : ?

Picture : Furer-Haimendorf, Christoph von. Source : SOAS, Collection : Mohan Prasad Sapkota.

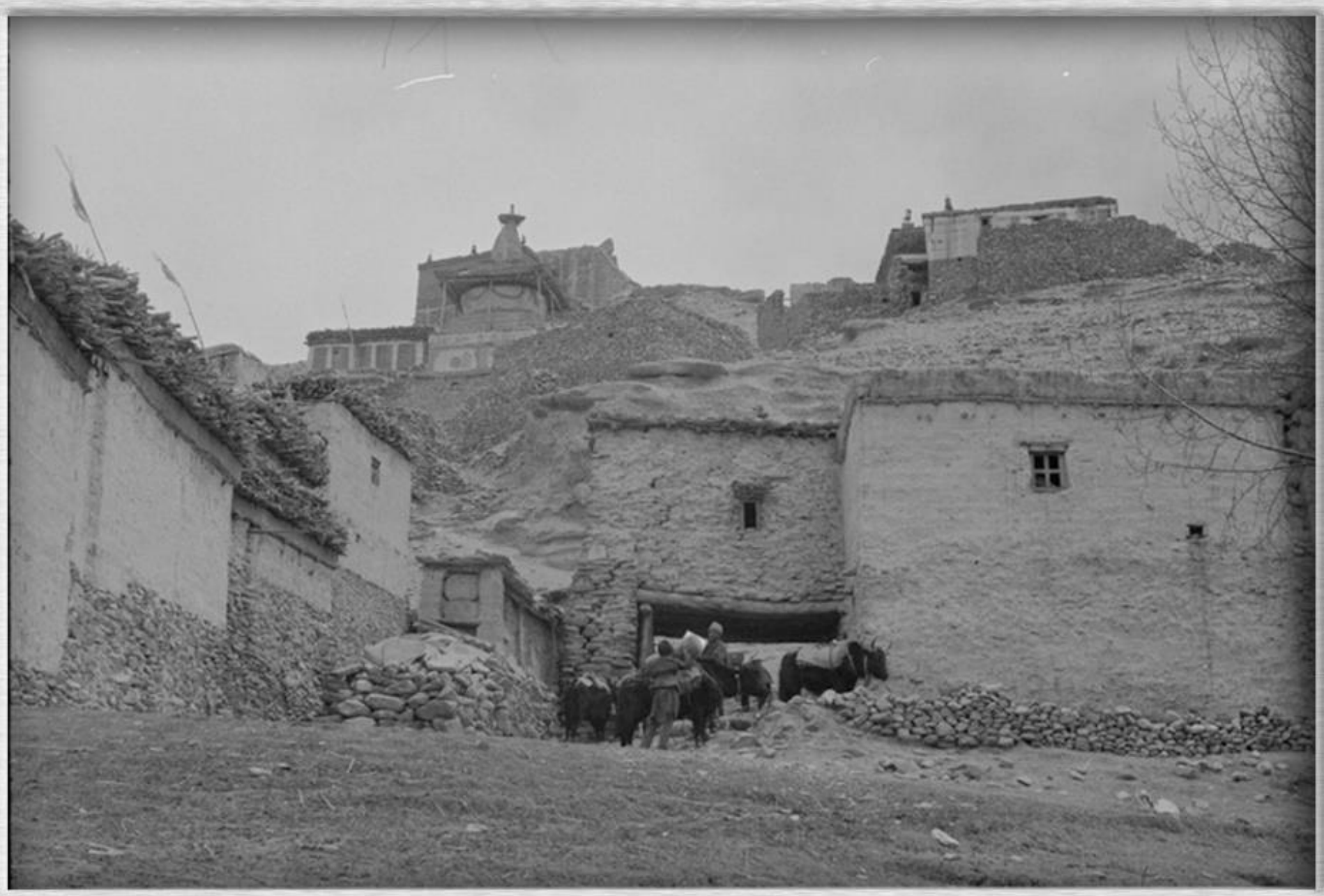

कागबेनी गाउँ, मुस्ताङ्ग, तस्बिर खिचिएको साल : ?

Picture : Furer-Haimendorf, Christoph von. Source : SOAS, Collection : Mohan Prasad Sapkota.

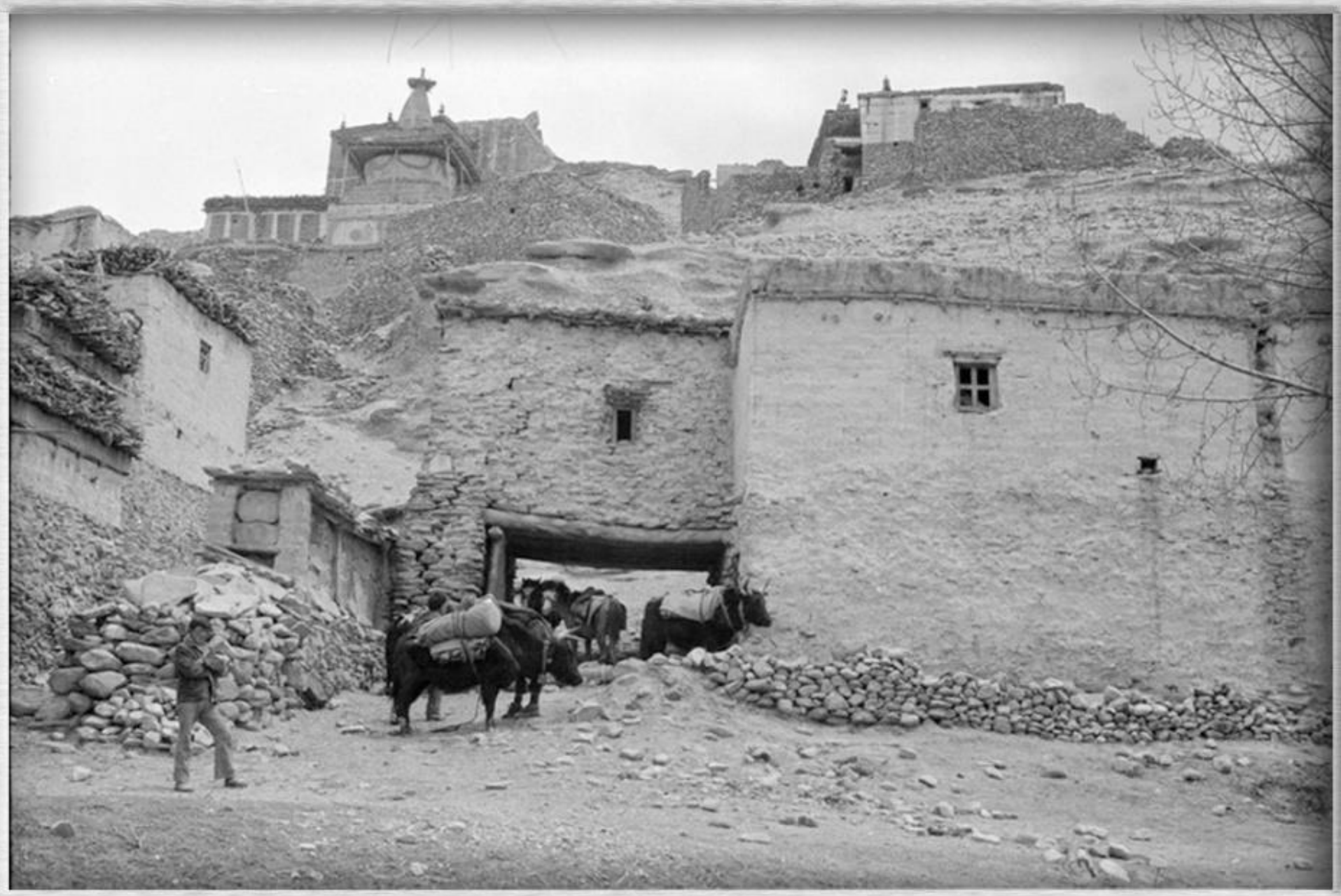

कागबेनी गाउँ, मुस्ताङ्ग, तस्बिर खिचिएको साल : ?

Picture : Furer-Haimendorf, Christoph von. Source : SOAS, Collection : Mohan Prasad Sapkota.

कागबेनी गाउँ, मुस्ताङ्ग, तस्बिर खिचिएको साल : ?

Picture : Furer-Haimendorf, Christoph von. Source : SOAS,
Collection : Mohan Prasad Sapkota.

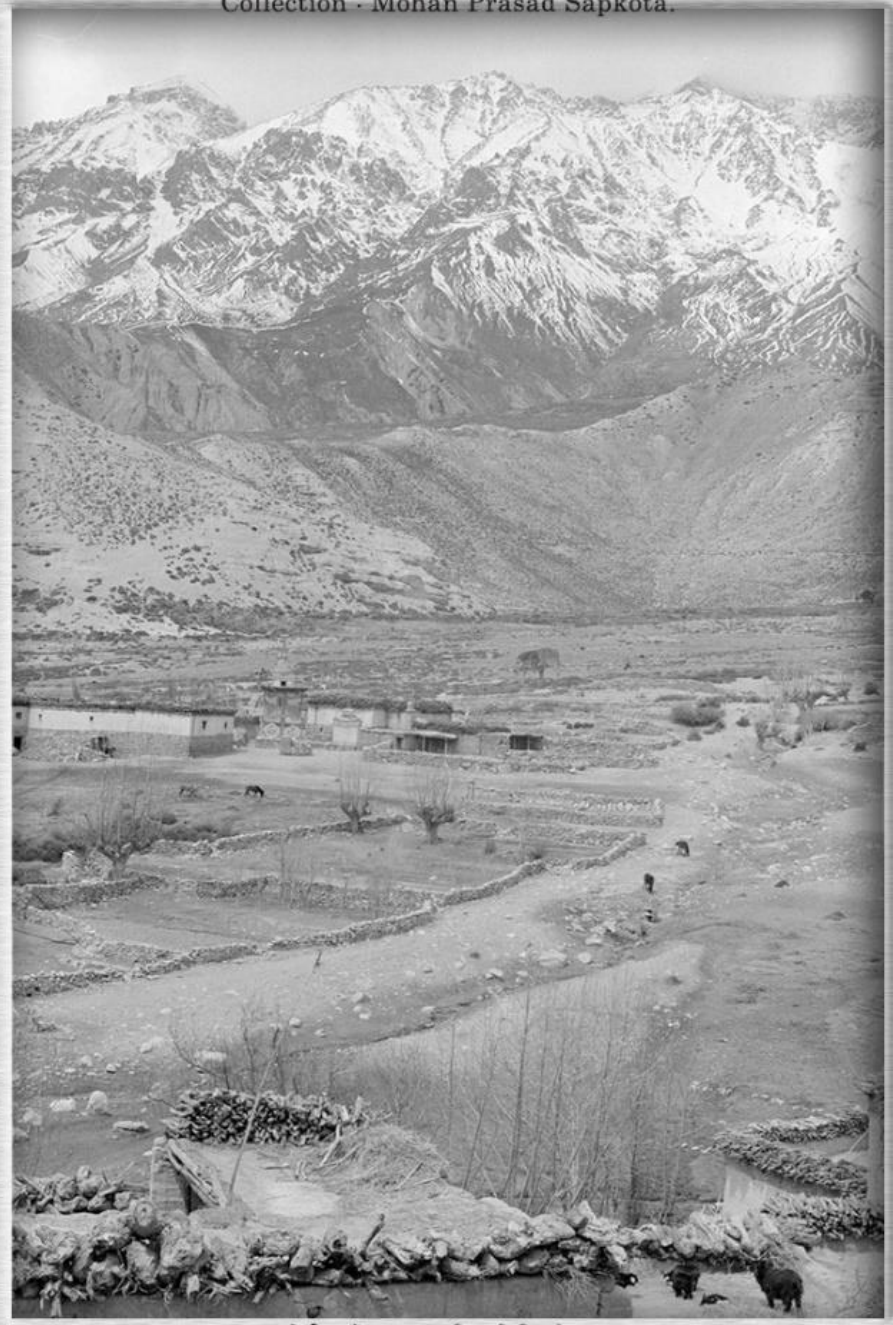

कागबेनी गाउँ, मुस्ताङ्ग, तस्विर खिचिएको साल : ?

Picture : Furer-Haimendorf, Christoph von. Source : SOAS, Collection : Mohan Prasad Sapkota.

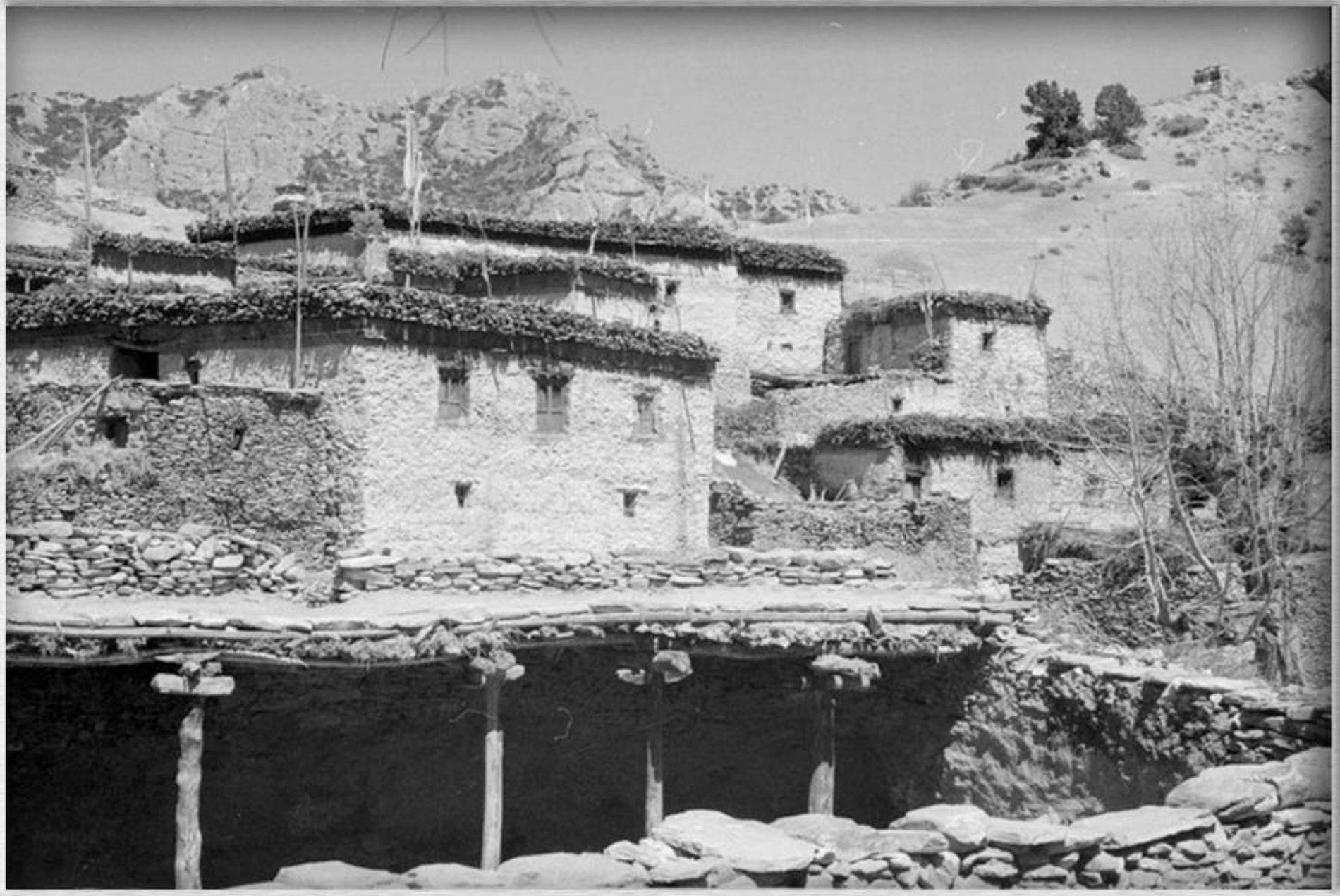

कागबेनी गाउँ, मुस्ताङ्ग, तस्बिर खिचिएको साल : ?

Picture : Furer-Haimendorf, Christoph von. Source : SOAS, Collection : Mohan Prasad Sapkota.

कागबेनी गाउँ, मुस्ताङ्ग, तस्बिर खिचिएको साल : ?

Picture : Furer-Haimendorf, Christoph von. Source : SOAS, Collection : Mohan Prasad Sapkota.

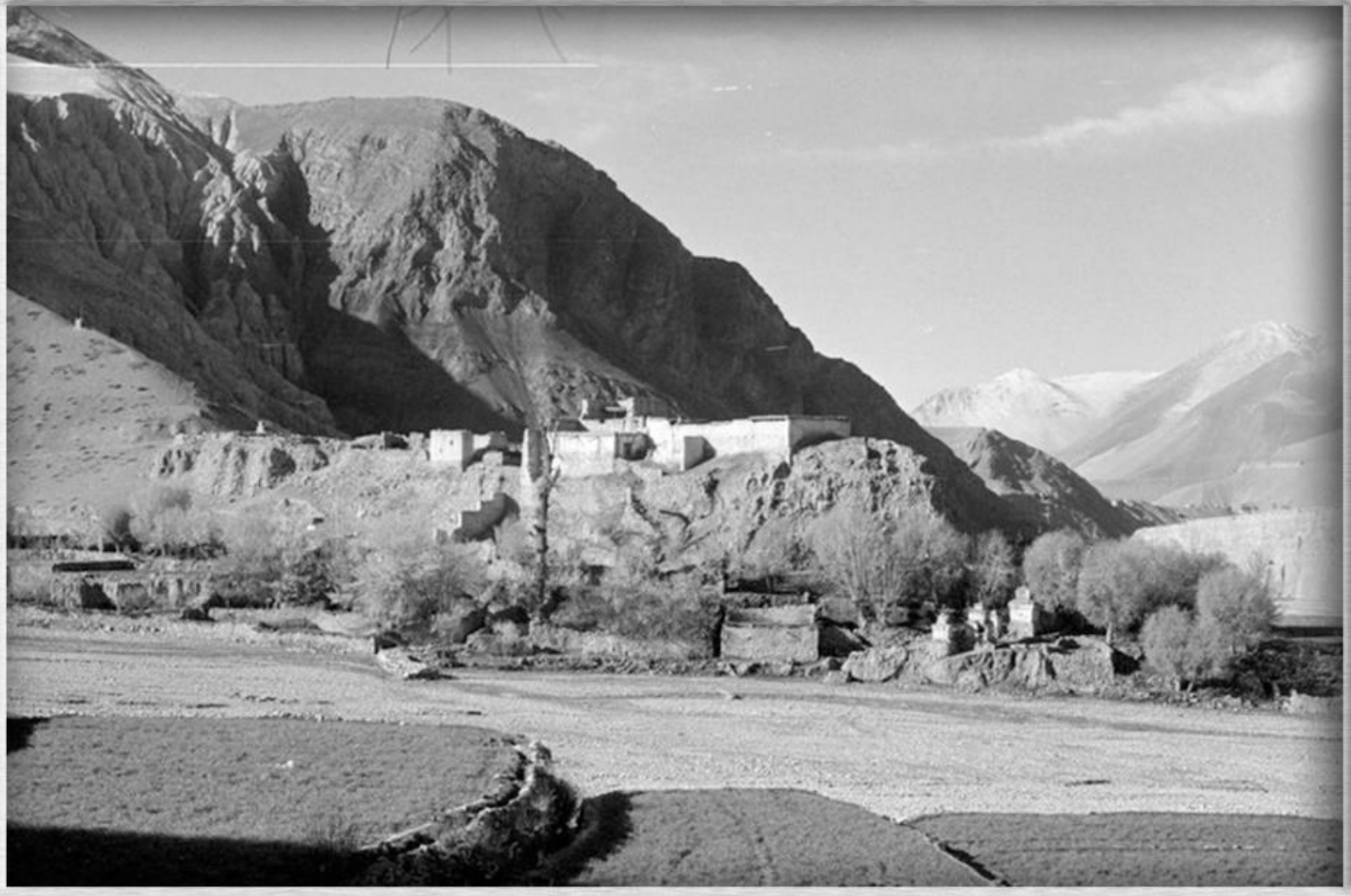

कागबेनी गाउँ, मुस्ताङ्ग, तस्बिर खिचिएको साल : ?

Picture : Furer-Haimendorf, Christoph von. Source : SOAS,
Collection : Mohan Prasad Sapkota.

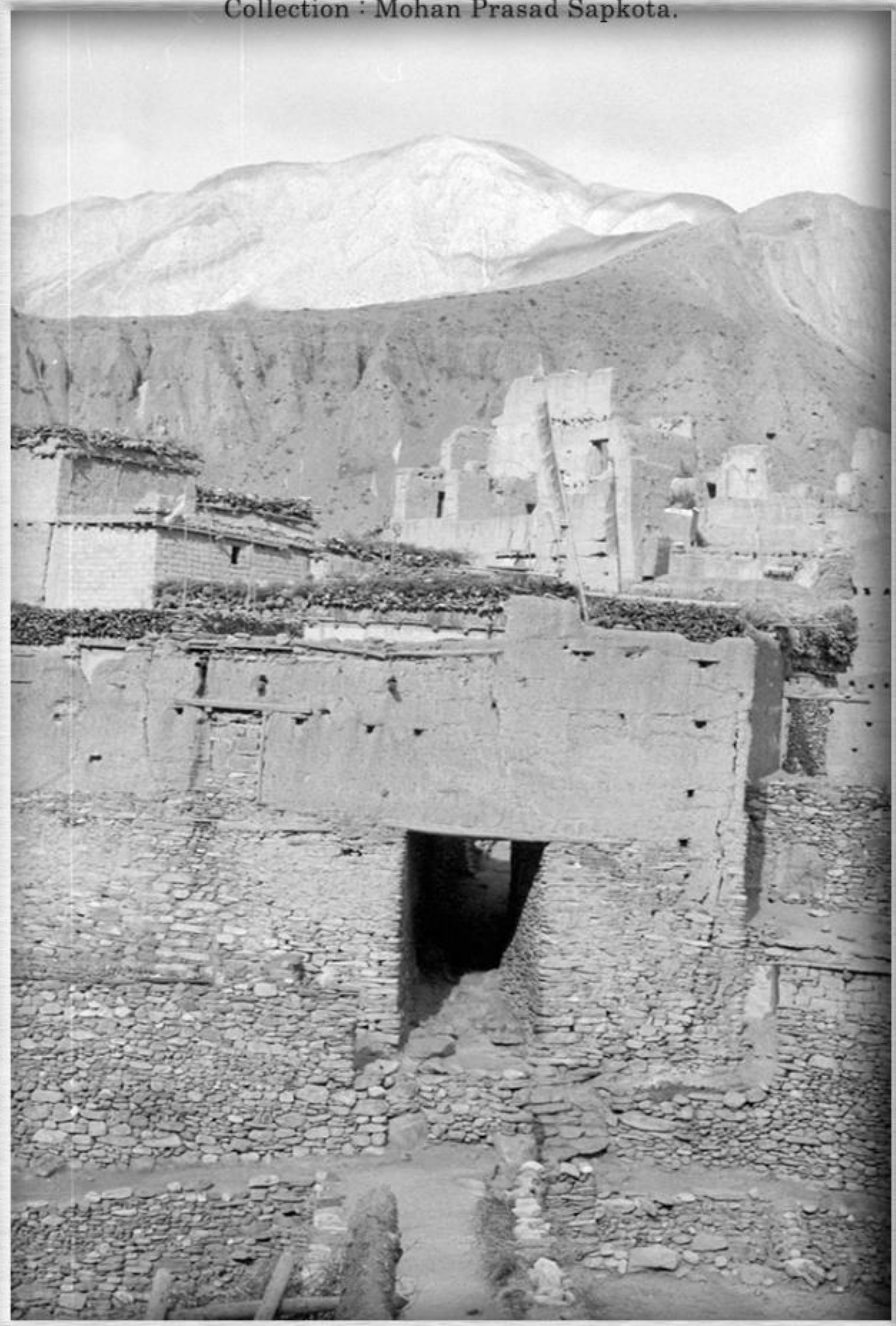

कागबेनी गाउँ, मुस्ताङ्ग, तस्बिर खिचिएको साल : ?

Picture : Furer-Haimendorf, Christoph von. Source : SOAS, Collection : Mohan Prasad Sapkota.

कागबेनी गाउँ, मुस्ताङ्ग, तस्बिर खिचिएको साल : ?

Picture : Furer-Haimendorf, Christoph von. Source : SOAS, Collection : Mohan Prasad Sapkota.

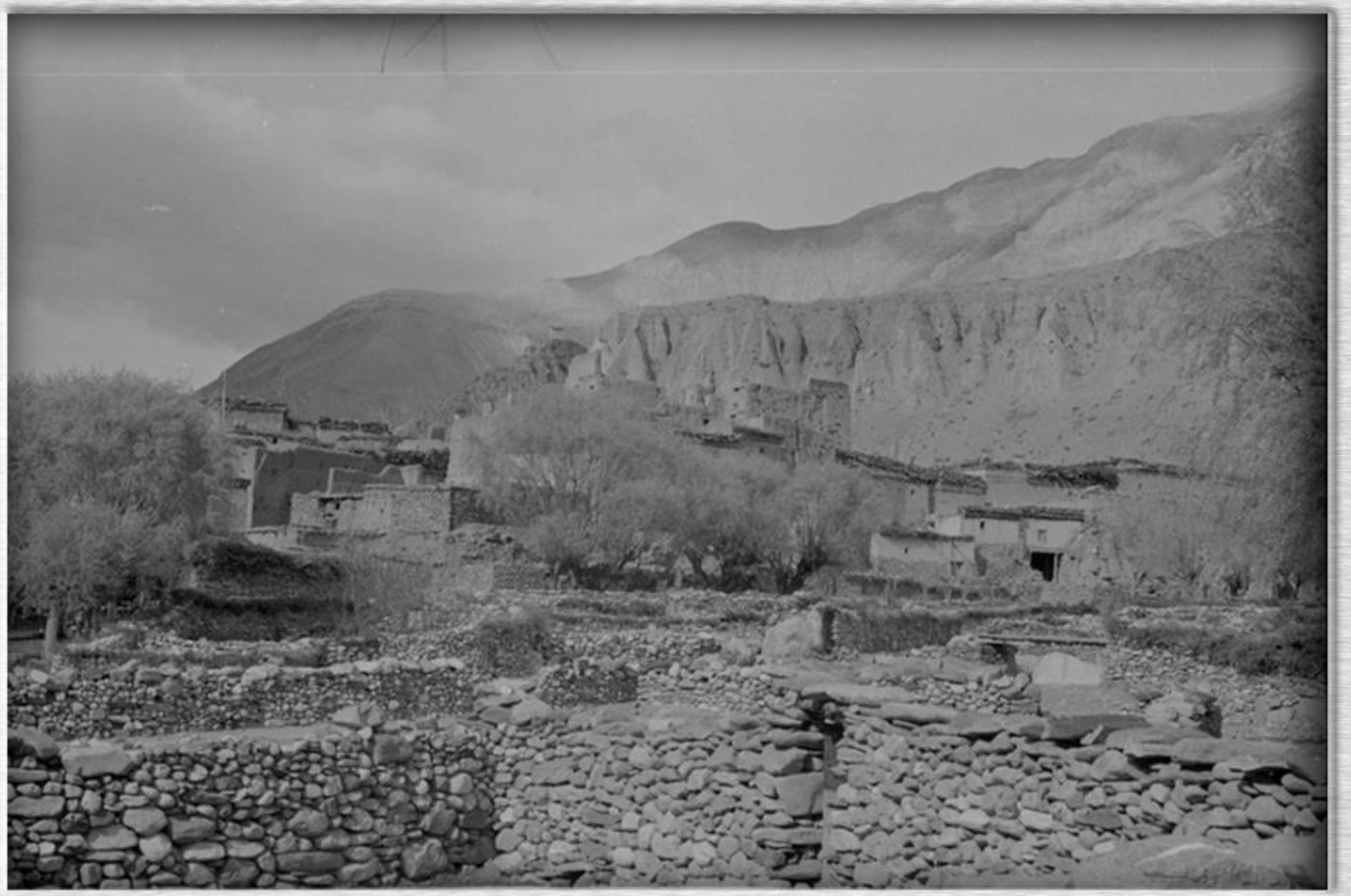

कागबेनी गाउँ, मुस्ताङ्ग, तस्बिर खिचिएको साल : ?

सङ्कलन-मोहन प्रसाद सापकोटा

Kagbeni, Mustang, Nepal : Buddhist funeral procession and ritual for some important person.
(Photographer : Stu Ullmann, Date: 1964-09)

Kagbeni, Mustang, Nepal
(Photographer : Stu Ullmann, Date: 1964-09)

Source : Jim Fields (A PCV)

कालोपानी, मुस्ताङ्ग, तस्बिर खिचिएको साल : वि.सं.२०२३

Picture : Furer-Haimendorf, Christoph von. Source : SOAS, Collection : Mohan Prasad Sapkota

आनीहरू, कोबाङ्ग, मुस्ताङ्ग, तस्बिर खिचिएको साल : वि.सं.२०१९

Picture : Furer-Haimendorf, Christoph von. Source : SOAS, Collection : Mohan Prasad Sapkota.

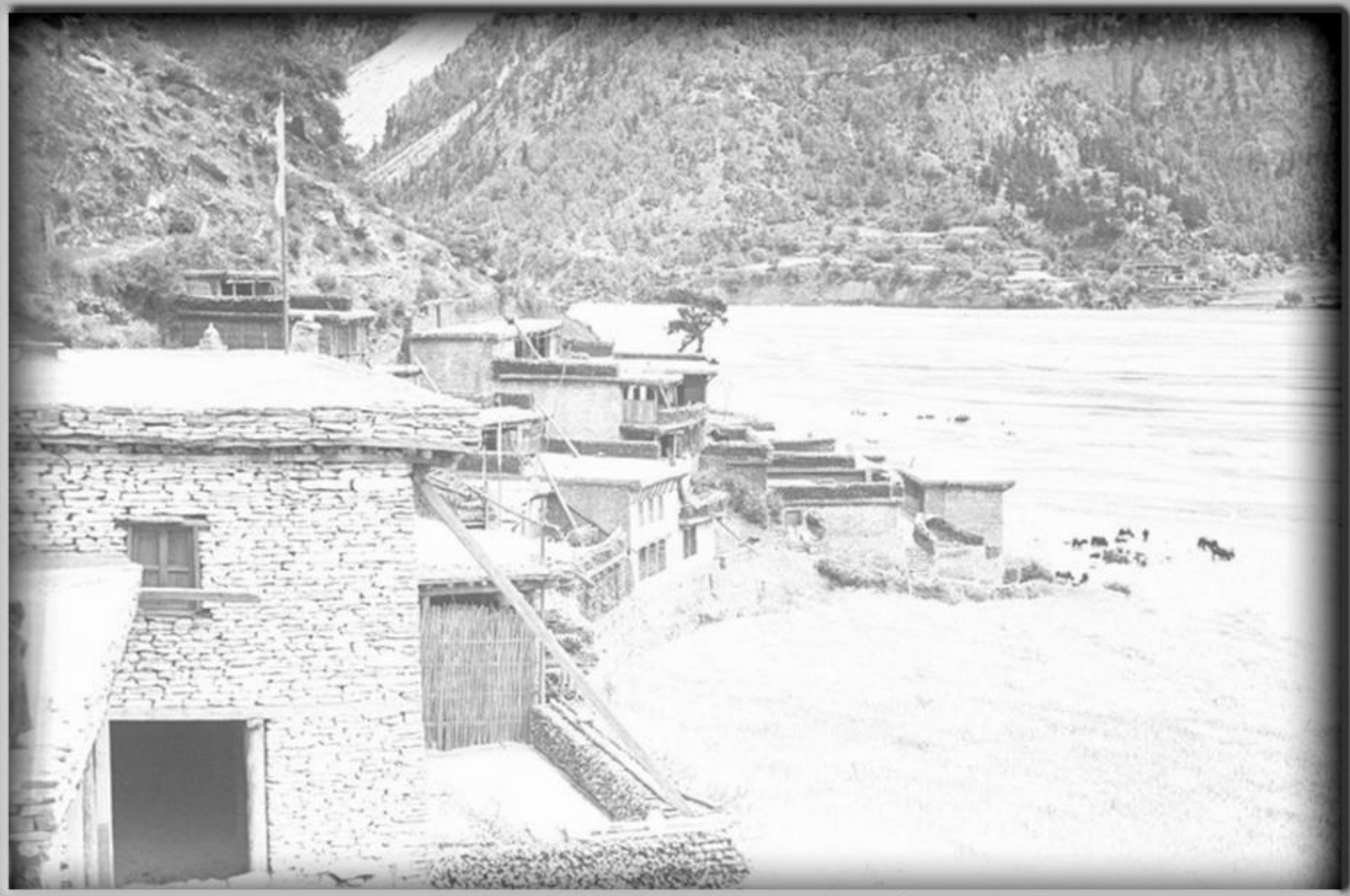

मुन्डा वा सम्म छाना भएका घरहरू, कोवाङ्ग, मुस्ताङ्ग, तस्विर खिचिएको साल : वि.सं.२०१९

Picture : Furer-Haimendorf, Christoph von. Source : SOAS

धर्मग्रन्थ पढिरहेका भिक्षुहरू, कोबाङ्ग, मुस्ताङ्ग, वि.सं.२०१९

Picture : Furer-Haimendorf, Christoph von. Source : SOAS, Collection : Mohan Prasad Sapkota

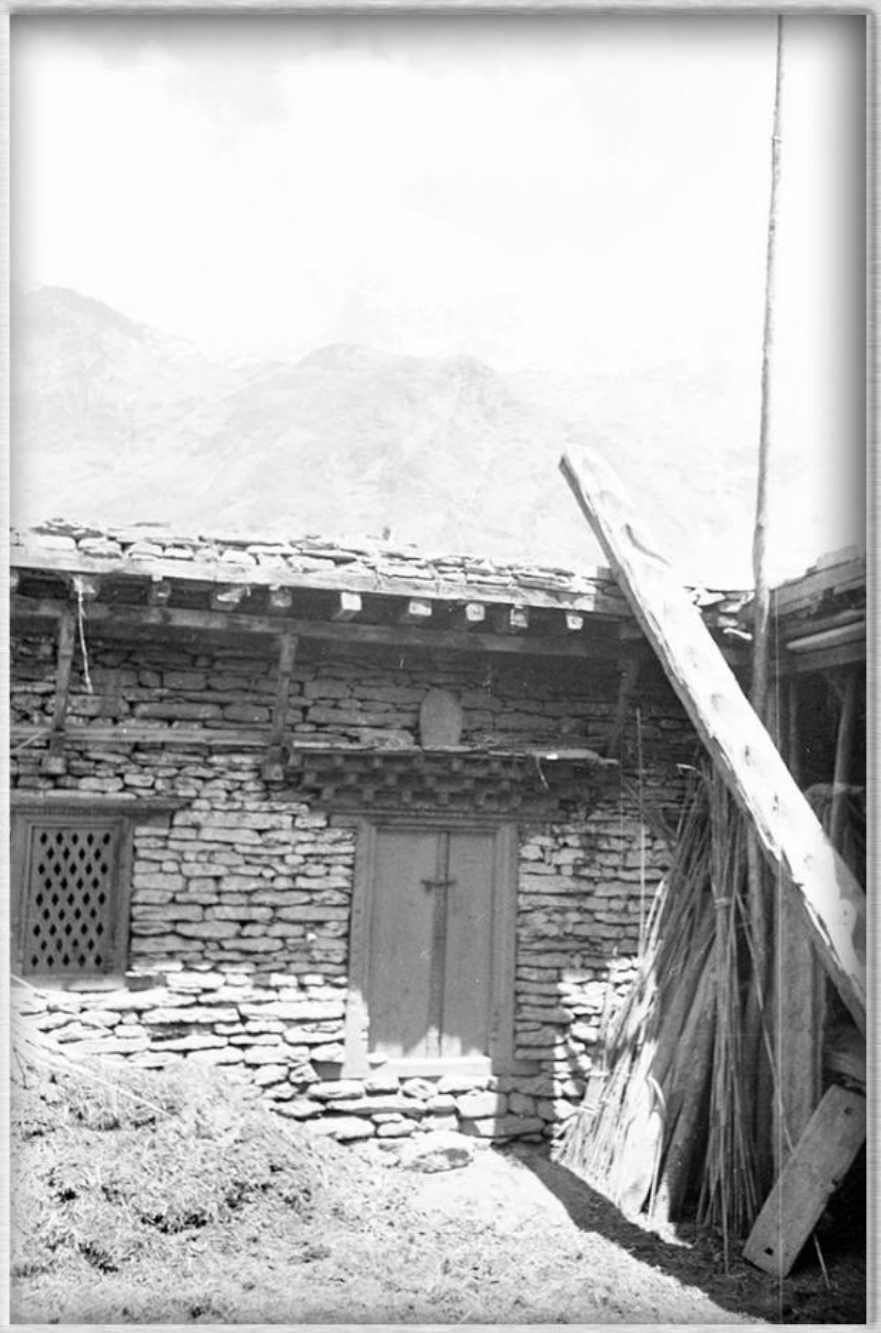

चोटामा जान लिन्नु राखिएका घर, कोबाङ्ग, मुस्ताङ्ग, तस्बिर खिचिएको साल : वि.सं.२०१९

Picture : Furer-Haimendorf, Christoph von. Source : SOAS, Collection : Mohan Prasad Sapkota

चोटामा जान लिम्बु राखिएका घर, कोबाङ्ग, मुस्ताङ्ग, तस्बिर खिचिएको साल : वि.सं.२०१९

Picture : Furer-Haimendorf, Christoph von. Source : SOAS, Collection : Mohan Prasad Sapkota

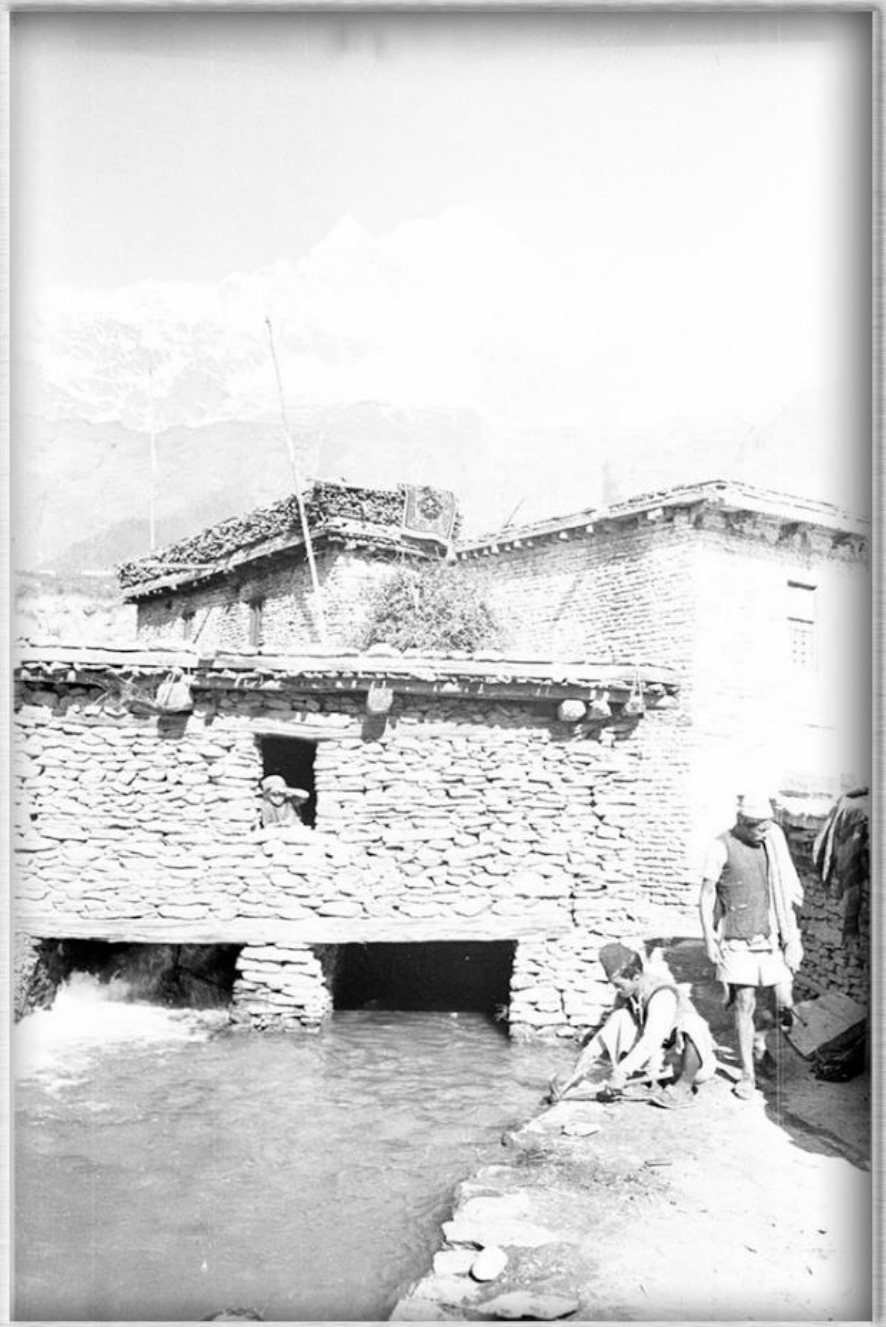

एक घर, कोबाङ्ग, मुस्ताङ्ग, तस्बिर खिचिएको साल : वि.सं.२०१९

Picture : Furer-Haimendorf, Christoph von. Source : SOAS, Collection : Mohan Prasad Sapkota

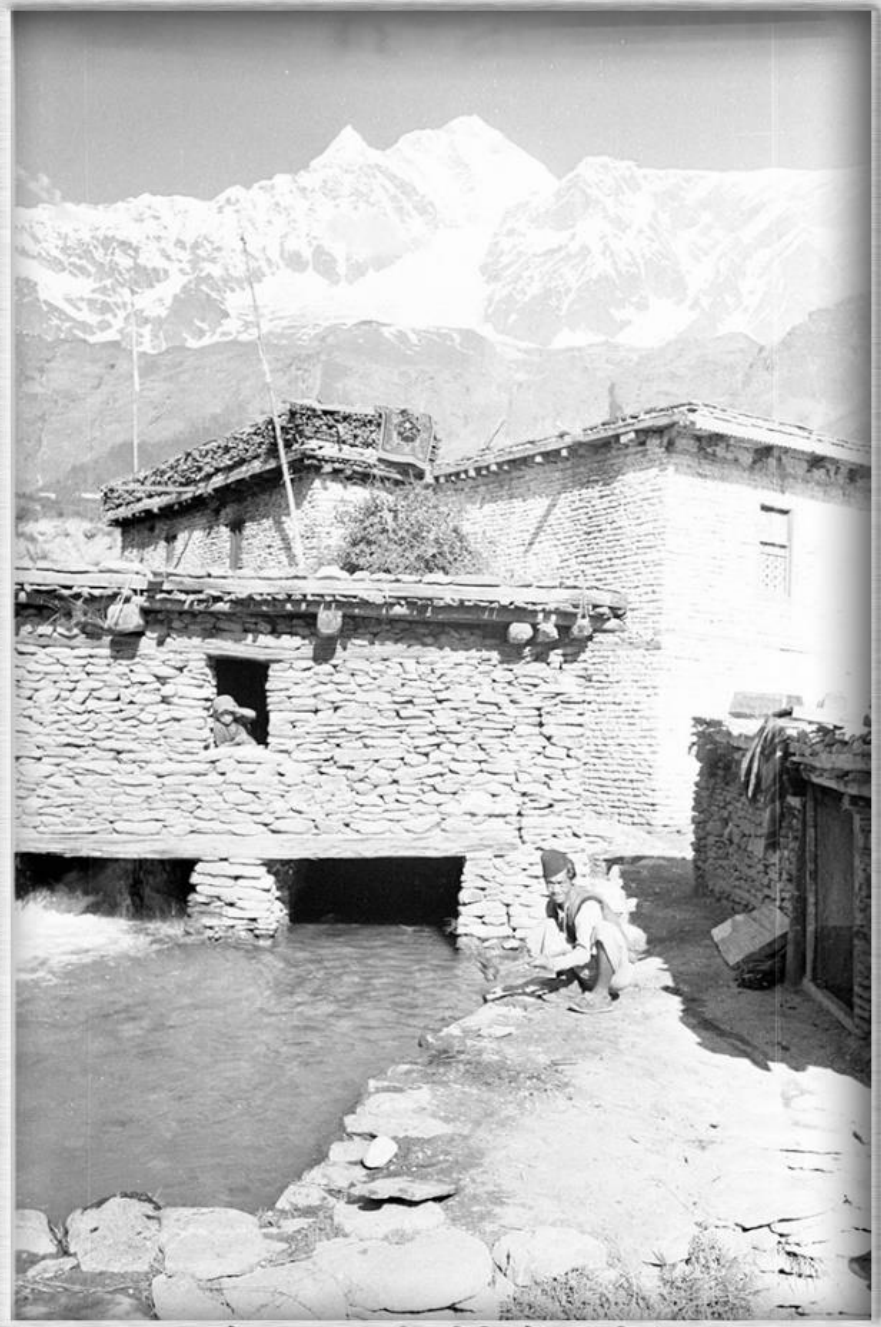

एक घर, कोबाङ्ग, मुस्ताङ्ग, तस्बिर खिचिएको साल : वि.सं.२०१९

Picture : Furer-Haimendorf, Christoph von. Source : SOAS, Collection ; Mohan Prasad Sapkota.

Buddhist temple building, Kobang, Mustang, 1962

Picture : Furer-Haimendorf, Christoph von. Source : SOAS, Collection : Mohan Prasad Sapkota

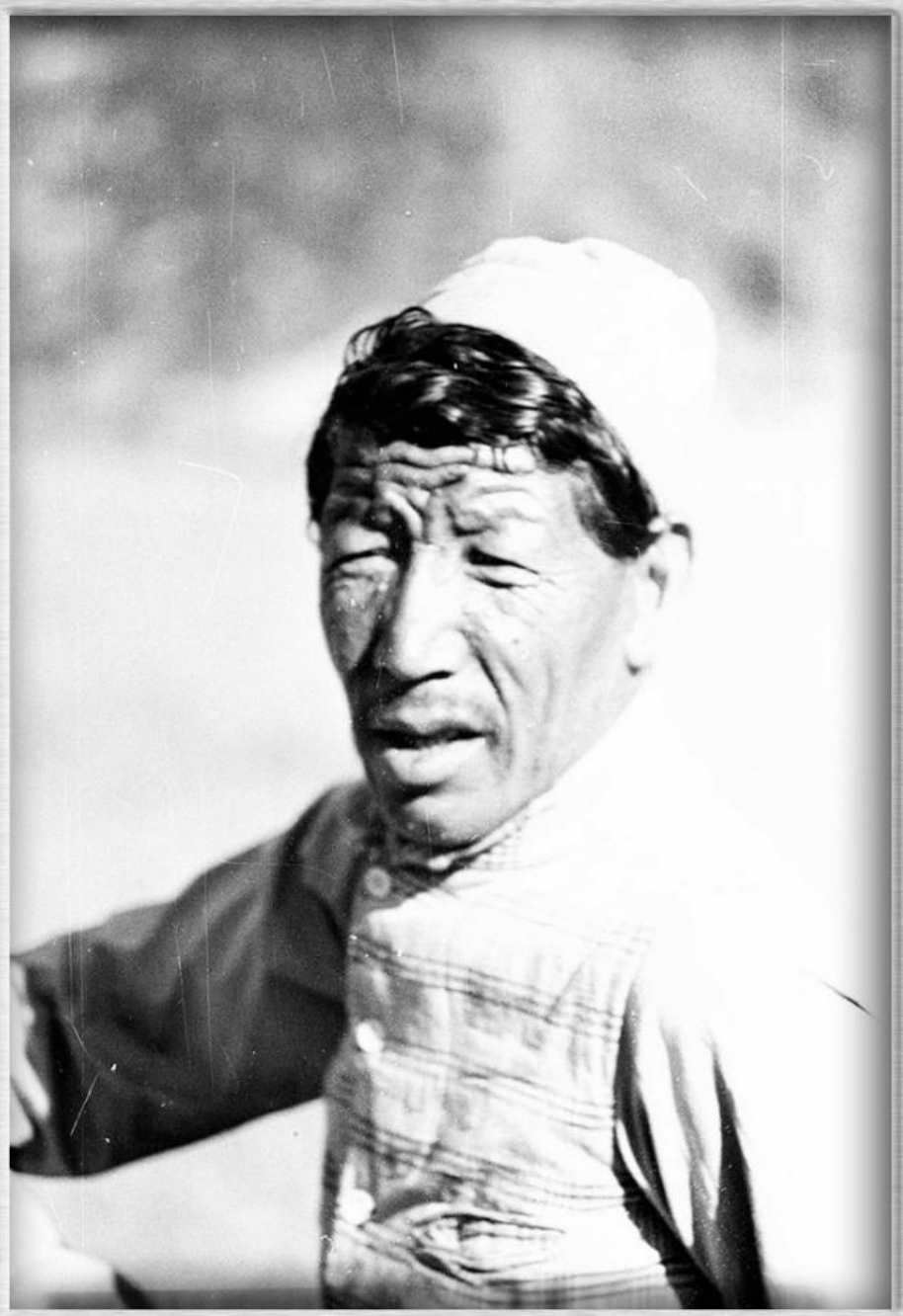

एक नेपाली अनुहार, कोबाङ्ग, मुस्तथाङ्गा, तस्बिर खिचिएको साल : वि.सं.२०१९

Picture : Furer-Haimendorf, Christoph von. Source : SOAS, Collection : Mohan Prasad Sapkota.

मुन्डा वा सम्म छाना भएका घरहरू, कोबाङ्ग, मुस्ताङ्ग, तस्बिर खिचिएको साल : वि.सं.२०१९

Picture : Furer-Haimendorf, Christoph von. Source : SOAS, Collection : Mohan Prasad Sapkota

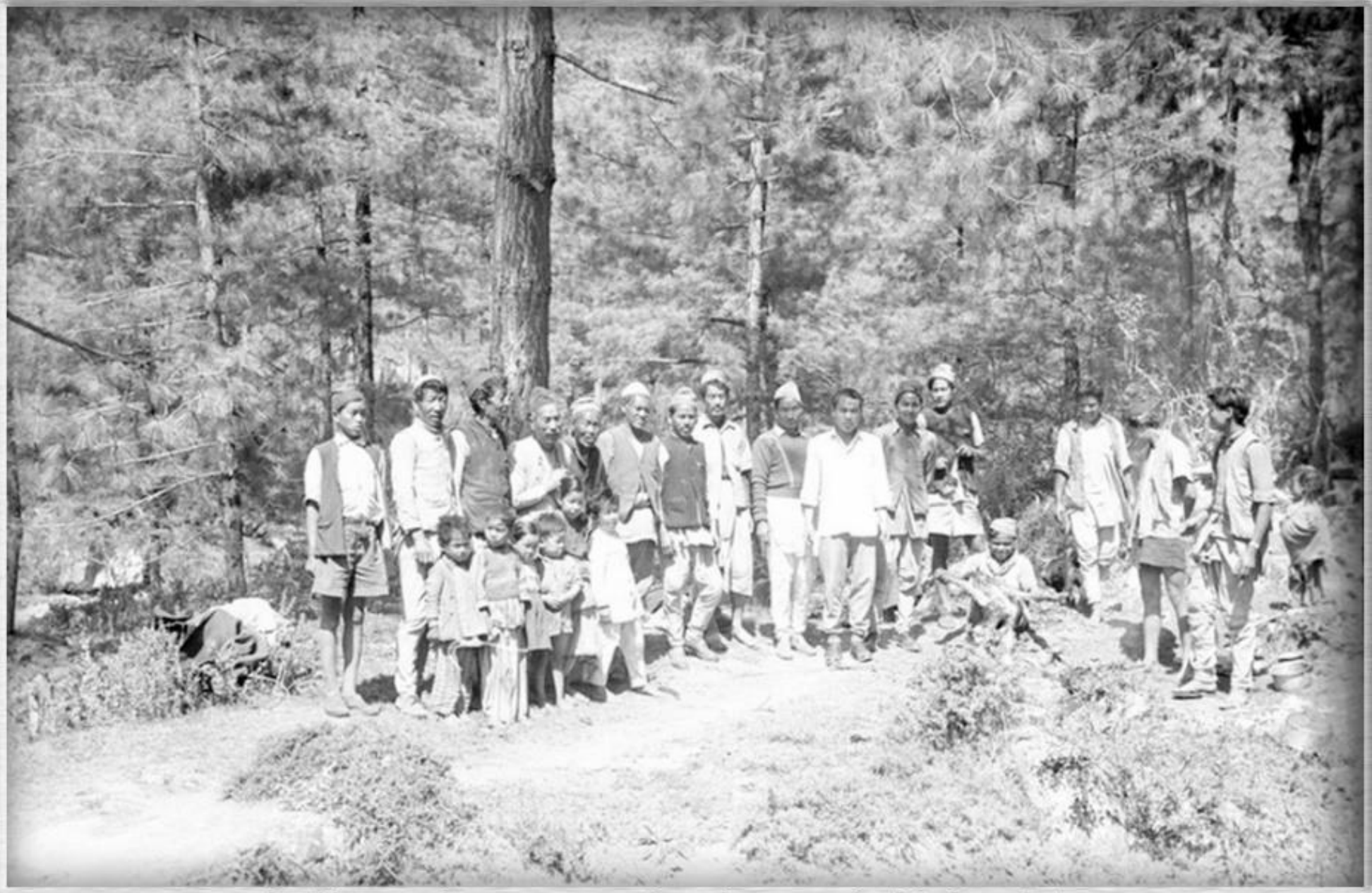

प्रयोजन विशेष (?) का लागि जङ्गलमा जम्मा भएका मानिसहरू, कोवाङ्ग, मुस्ताङ्ग, तस्बिर खिचिएको साल : वि.सं.२०१९

Picture : Furer-Haimendorf, Christoph von. Source : SOAS, Collection : Mohan Prasad Sapkota

प्रयोजन विशेष (?) का लागि जङ्गलमा जम्मा भएका मानिसहरू, कोवाङ्ग, मुस्ताङ्ग, तस्बिर खिचिएको साल : वि.सं.२०१९

Picture : Furer-Haimendorf, Christoph von. Source : SOAS, Collection : Mohan Prasad Sapkota

प्रयोजन विशेष (?) का लागि जङ्गलमा जम्मा भएका मानिसहरू, कोवाङ्ग, मुस्ताङ्ग, तस्बिर खिचिएको साल : वि.सं.२०१९

Picture : Furer-Haimendorf, Christoph von. Source : SOAS

धर्मशास्त्र पढिरहेका लामाहरू, कोवाङ्ग मुस्ताङ्ग, वि.सं.२०१९

Picture : Furer-Haimendorf, Christoph von. Source : SOAS, Collection : Mohan Prasad Sapkota

जोतिरहेका किसानहरू, कोबाङ्ग, मुस्ताङ्ग, तस्बिर खिचिएको साल : वि.सं.२०१९

Picture : Furer-Haimendorf, Christoph von. Source : SOAS, Collection : Mohan Prasad Sapkota

जोतिरहेका किसानहरू, कोवाङ्ग, मुस्ताङ्ग, तस्बिर खिचिएको साल : वि.सं.२०१९

Picture : Furer-Haimendorf, Christoph von. Source : SOAS, Collection : Mohan Prasad Sapkota

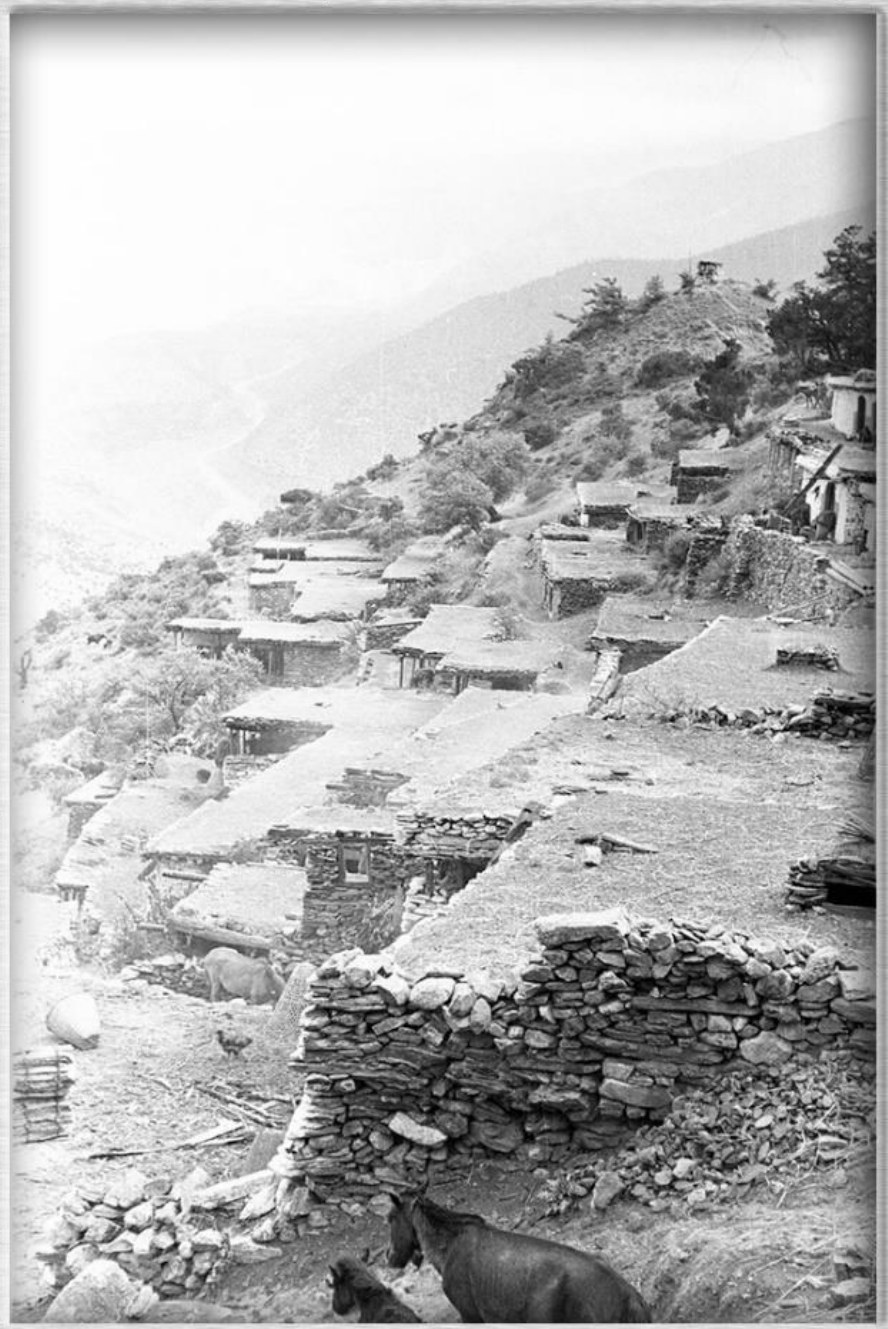

कोबाङ्ग गाउँ, मुस्ताङ्ग, तस्बिर खिचिएको साल : वि.सं.२०१९

Picture : Furer-Haimendorf, Christoph von. Source : SOAS, Collection : Mohan Prasad Sapkota

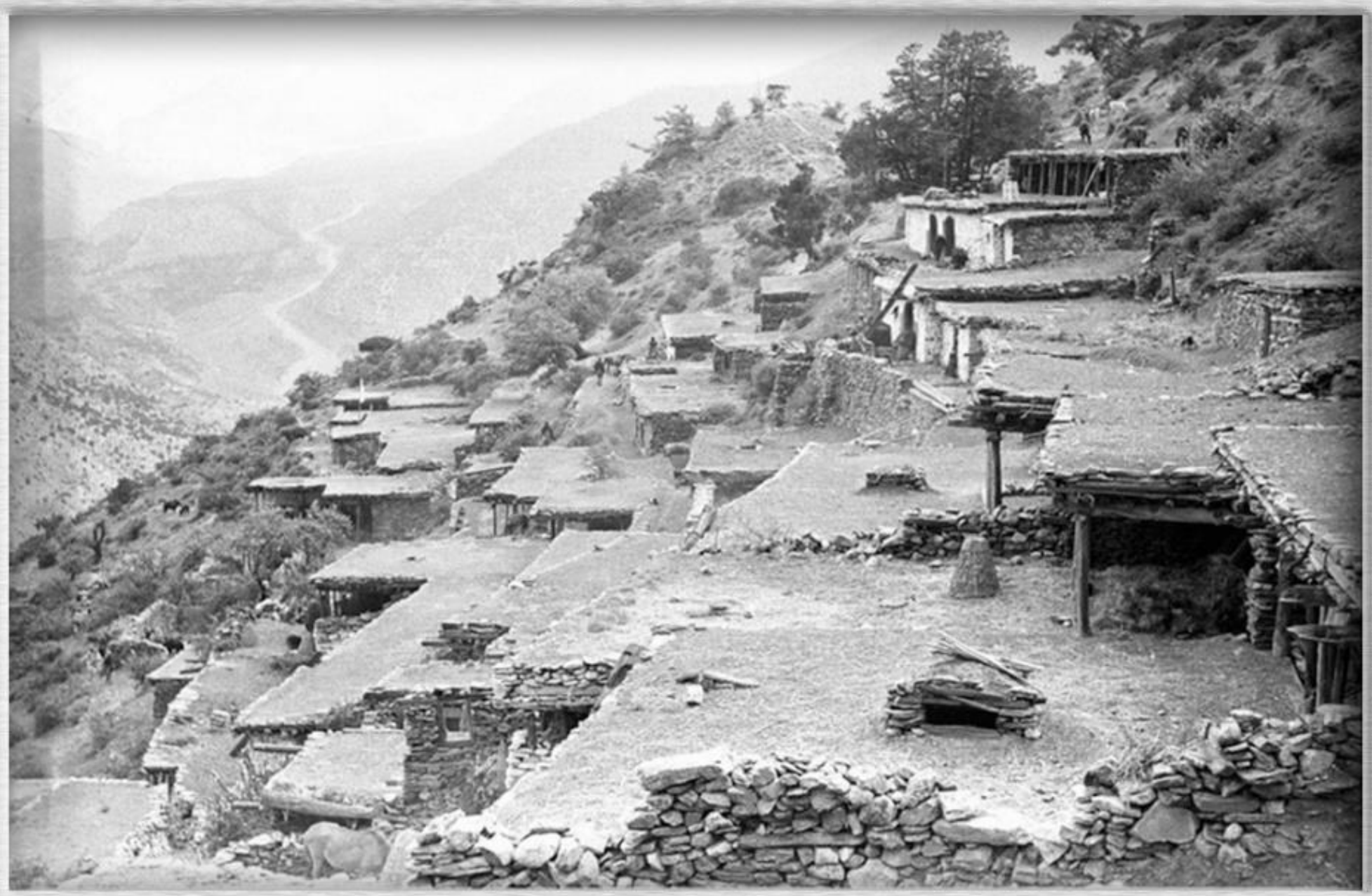

कोबाङ्ग गाउँ, मुस्ताङ्ग, तस्बिर खिचिएको साल : वि.सं.२०१९

Picture : Furer-Haimendorf, Christoph von. Source : SOAS, Collection : Mohan Prasad Sapkota

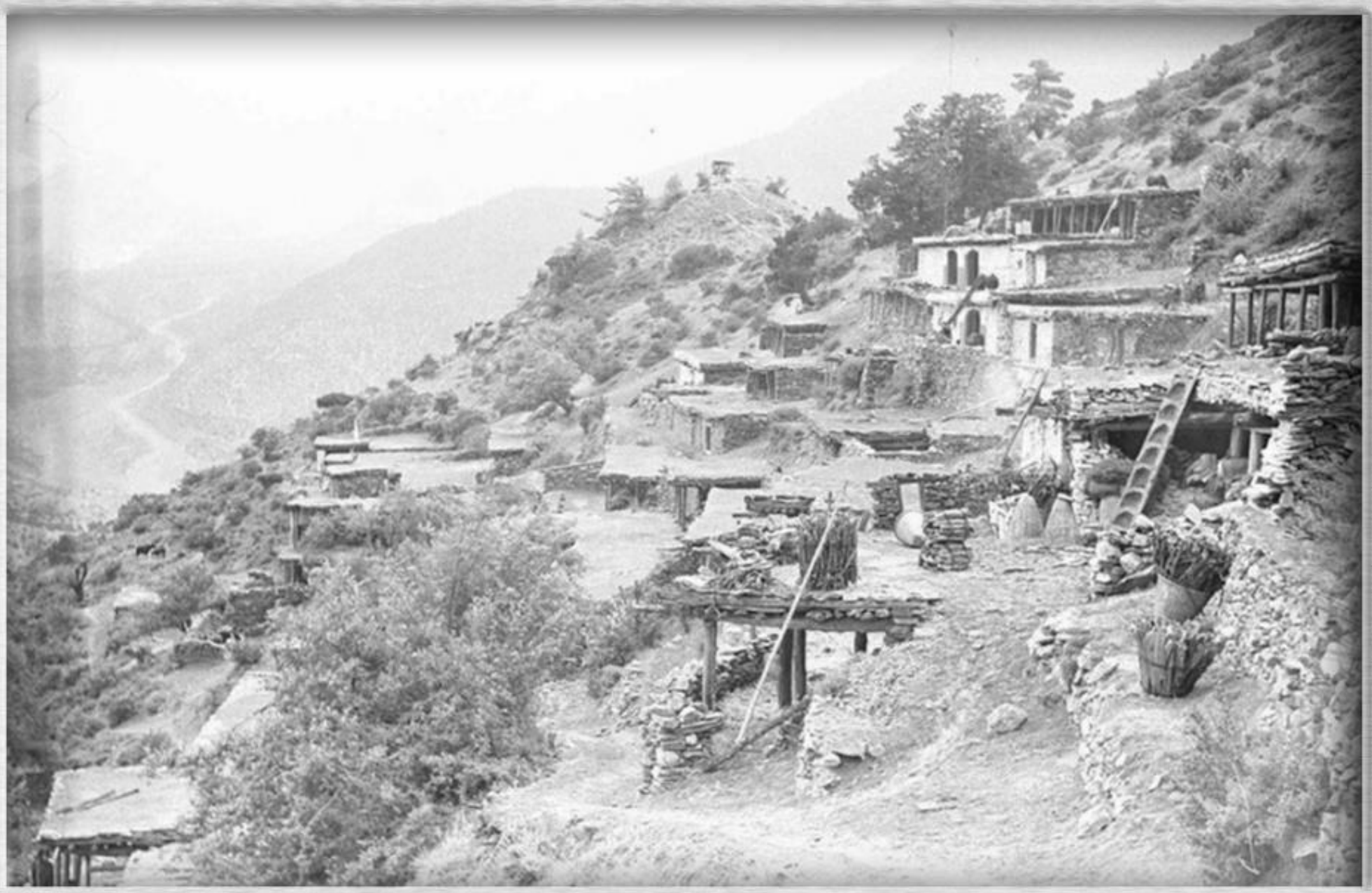

कोबाङ्ग गाउँ, मुस्ताङ्ग, तस्बिर खिचिएको साल : वि.सं.२०१९

Picture : Furer-Haimendorf, Christoph von. Source : SOAS,
Collection : Mohan Prasad Sapkota.

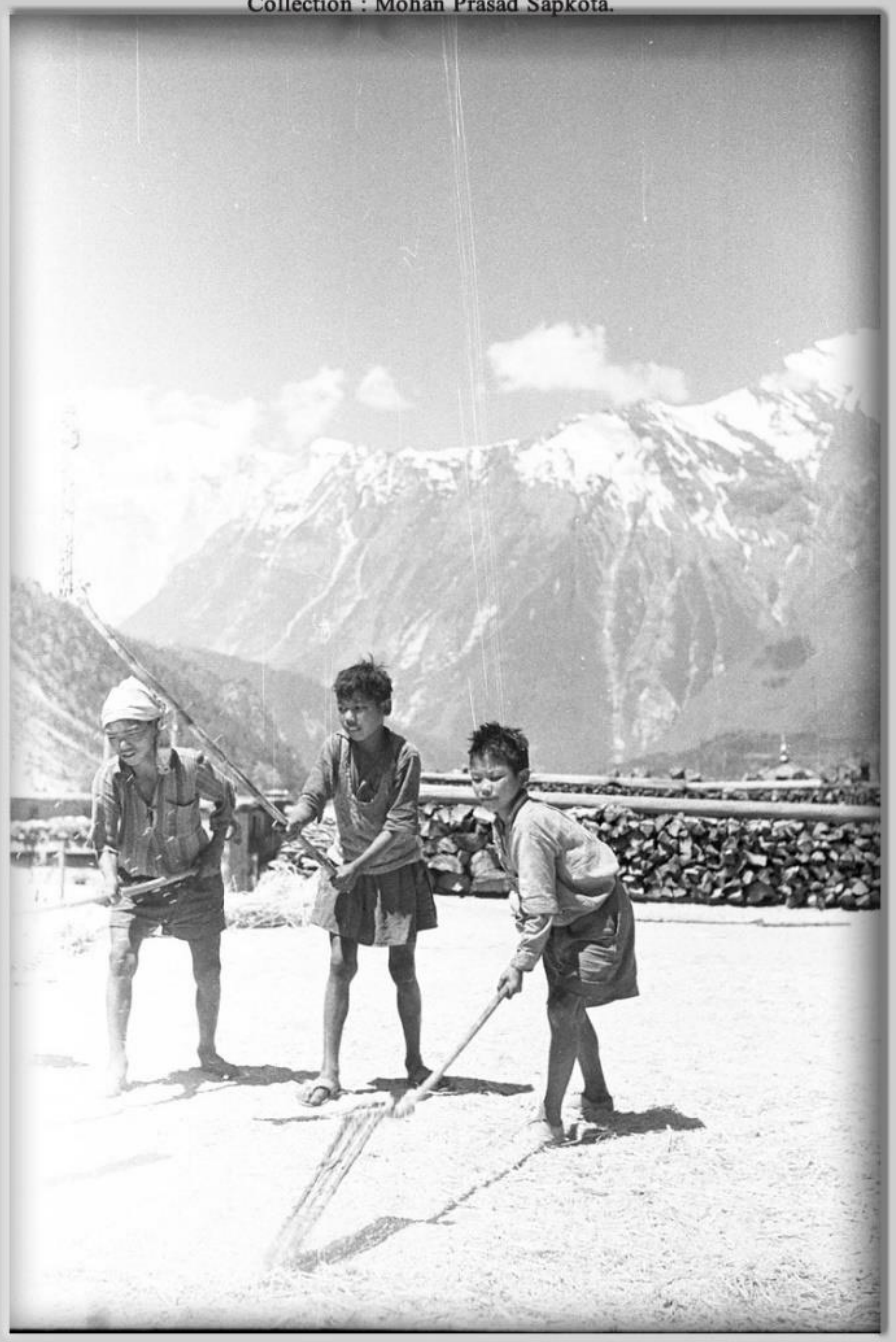

Boys threshing grain, Kobang, Mustang, 1962

Picture : Furer-Haimendorf, Christoph von. Source : SOAS, Collection : Mohan Prasad Sapkota

कोबाङ्ग, मुस्ताङ्ग, तस्बिर खिचिएको साल : वि.सं.२०१९

Picture : Furer-Haimendorf, Christoph von. Source : SOAS, Collection : Mohan Prasad Sapkota

कोबाङ्ग, मुस्ताङ्ग, तस्बिर खिचिएको साल : वि.सं.२०१९

Picture : Furer-Haimendorf, Christoph von. Source : SOAS, Collection : Mohan Prasad Sapkota

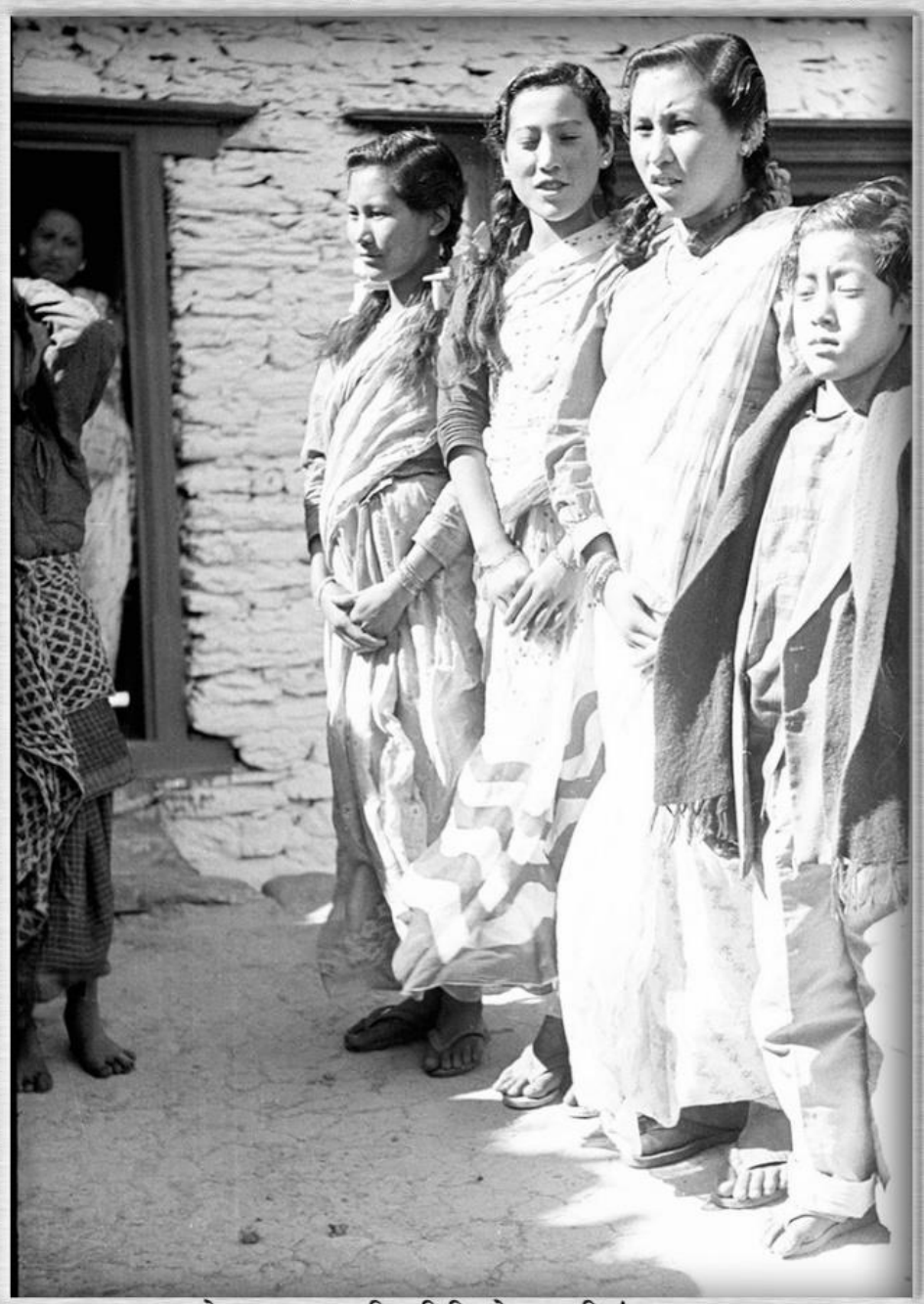

कोबाङ्ग, मुस्ताङ्ग, तस्बिर खिचिएको साल : वि.सं.२०१९

Picture : Furer-Haimendorf, Christoph von. Source : SOAS, Collection : Mohan Prasad Sapkota

कोबाङ्ग, मुस्ताङ्ग, तस्बिर खिचिएको साल : वि.सं.२०१९

Picture : Furer-Haimendorf, Christoph von. Source : SOAS, Collection : Mohan Prasad Sapkota

कोवाङ्ग, मुस्ताङ्ग, तस्विर खिचिएको साल : वि.सं.२०१९

Picture : Furer-Haimendorf, Christoph von. Source : SOAS, Collection : Mohan Prasad Sapkota

बाण हान्ने खेलमा सहभागी एक मानिस, मार्फा, मुस्ताङ्ग, तस्बिर खिचिएको साल : ?

Picture : Furer-Haimendorf, Christoph von. Source : SOAS, Collection : Mohan Prasad Sapkota

कोबाङ्ग, मुस्ताङ्ग, तस्बिर खिचिएको साल : वि.सं.२०१९

Picture : Furer-Haimendorf, Christoph von. Source : SOAS, Collection : Mohan Prasad Sapkota.

Chorten in a field, Kobang, Mustang, Nepal, 1962 AD

Picture : Furer-Haimendorf, Christoph von. Source : SOAS, Collection : Mohan Prasad Sapkota.

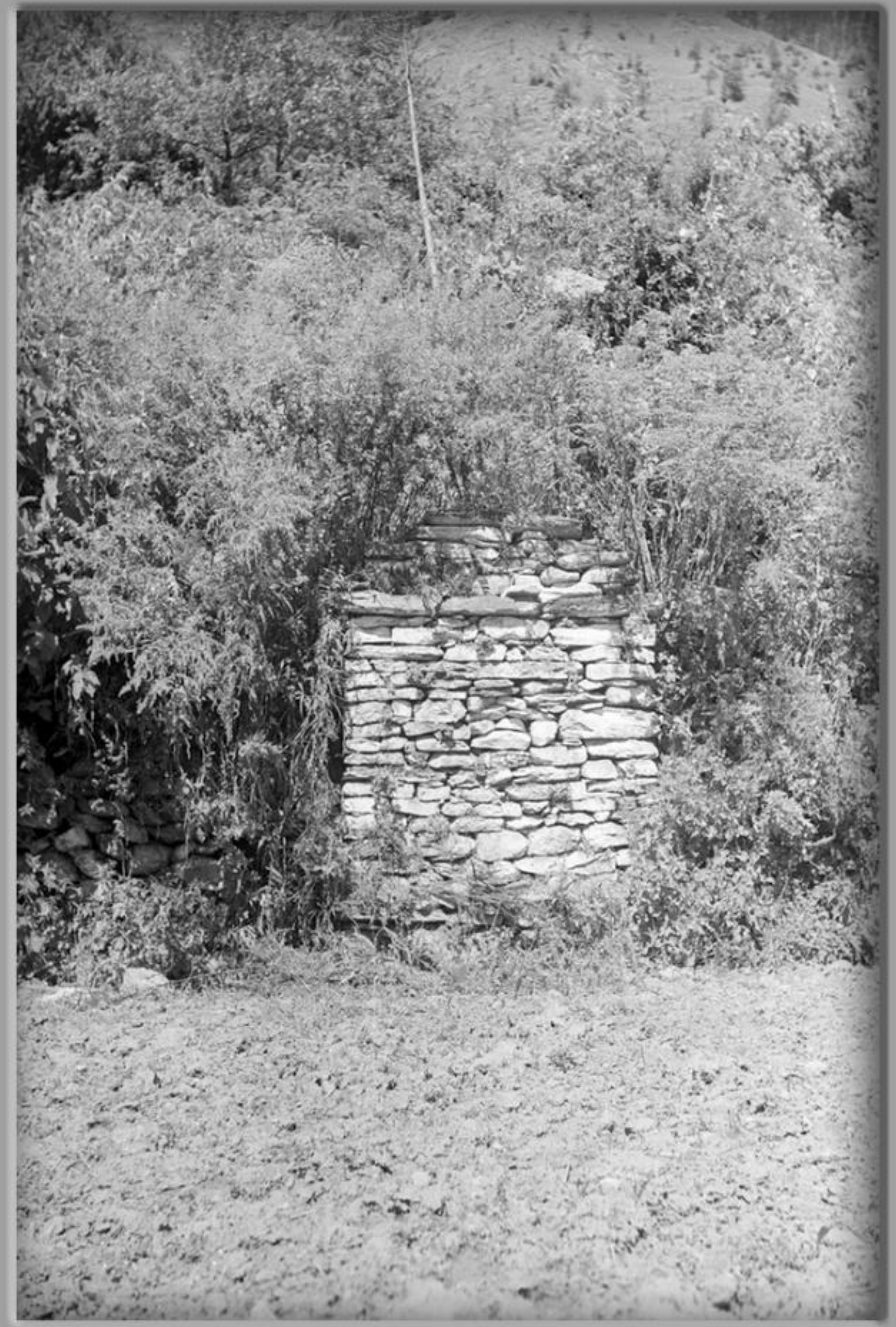

Chorten in a field, Kobang, Mustang, Nepal, 1962 AD

Picture : Furer-Haimendorf, Christoph von. Source : SOAS, Collection : Mohan Prasad Sapkota.

Chorten in a field, Kobang, Mustang, Nepal, 1962 AD

Source : Dave Hohl (A PCV), Collector : Mohan Prasad Sapkota

पहरोमा कोपिएको एक डरलाग्दो बाटो, कुञ्जो, मुस्ताङ्ग, तस्बिर खिचिएको साल : वि.सं.२०२४

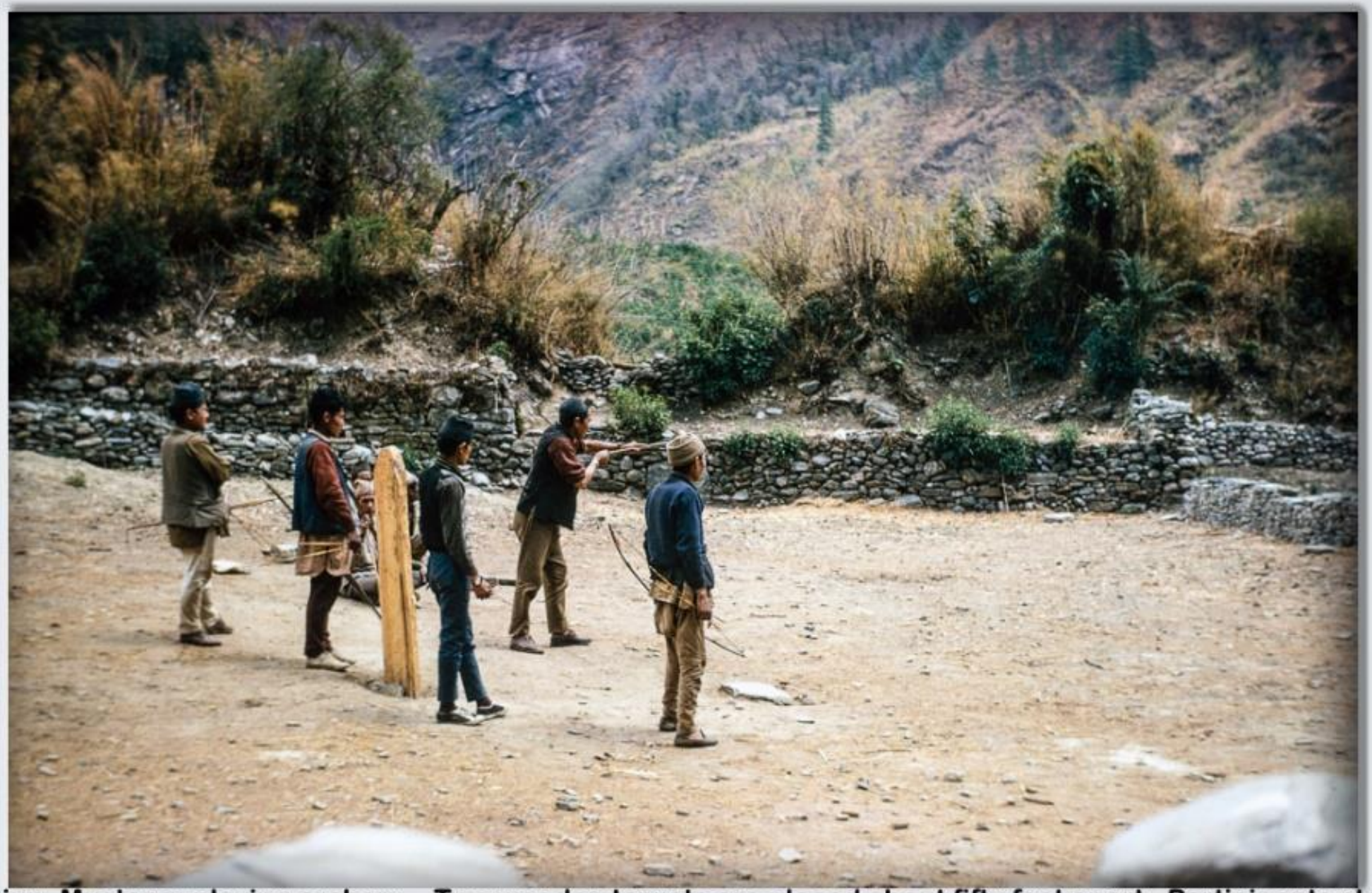

Larjun, Mustang: playing archery . Two wooden targets are placed about fifty feet apart. Participants stand at the target and exchange places after all arrows are discharged (By : Carl Hosticka in 1967-03)

Larjun, Mustang: Villagers playing at archery . (By : Carl Hosticka in 1967-03)

Larjun, Mustang: Villager playing at archery . (By : Carl Hosticka in 1967-03)

(तस्बिर खिच्ने :- एलेन फेयरब्याङ्क, सङ्कलन :- मोहन प्रसाद सापकोटा)

लेते, मुस्ताङ्ग (वि.सं.२०२५ पुस)

सङ्कलन : मोहन प्रसाद सापकोटा

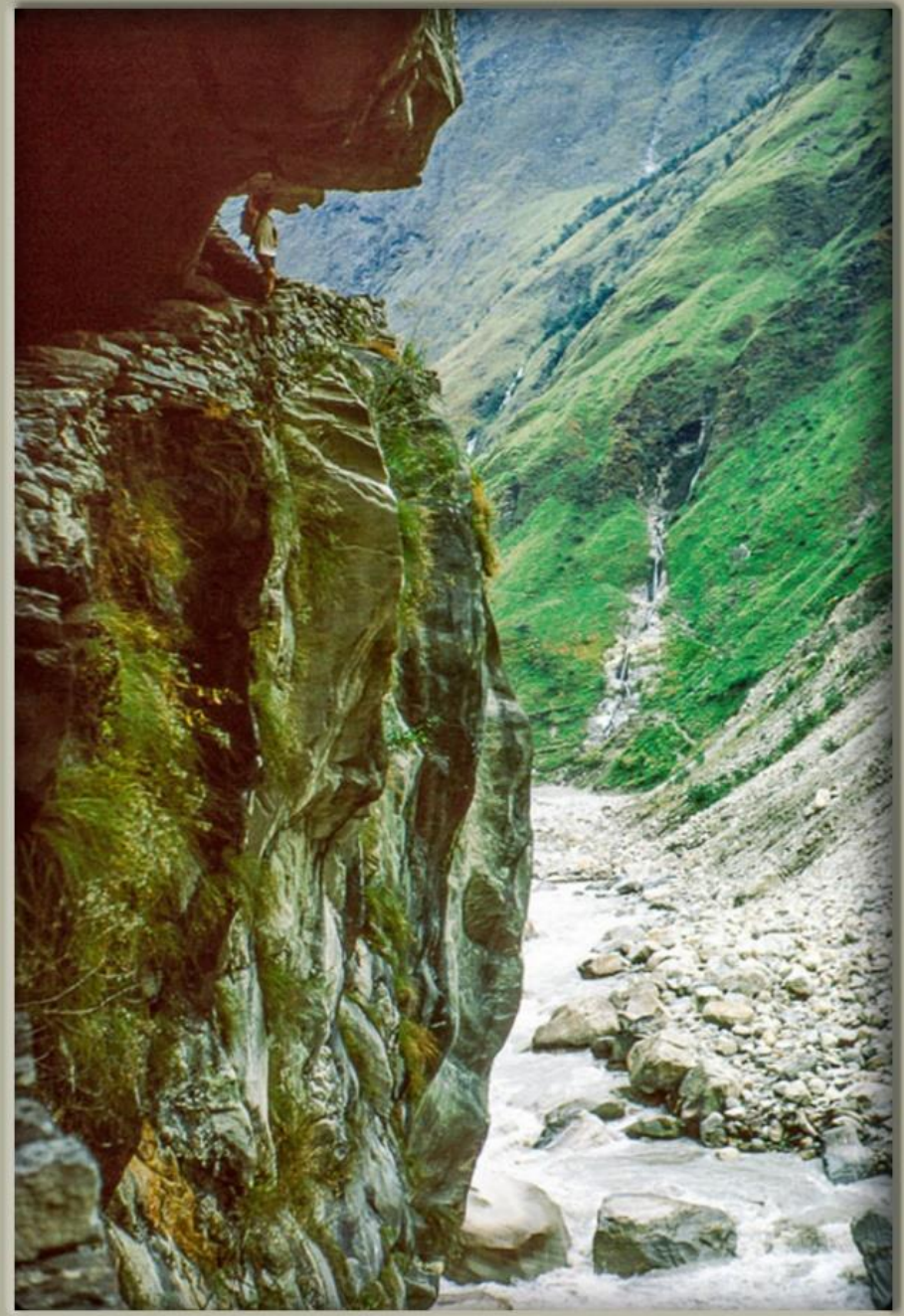

लेते, मुस्ताङ्ग (तस्विरः डेभिड कार्ल्सन, ई.सं.१९६४-६५)

तस्बिर श्रोत : ह्यांक लेसी (एक पी.सी.भी.), संकलन : मोहन प्रसाद सापकोटा

लेते, मुस्ताङ्ग, तस्बिर खिचिएको साल : वि.सं.२०२५

तस्बिर श्रोत : ह्यांक लेसी (एक पी.सी.भी.), संकलन : मोहन प्रसाद सापकोटा

लेते, मुस्ताङ्ग, तस्बिर खिचिएको साल : वि.सं.२०२५

तस्बिर श्रोत : ह्यांक लेसी (एक पी.सी.भी.), संकलन : मोहन प्रसाद सापकोटा

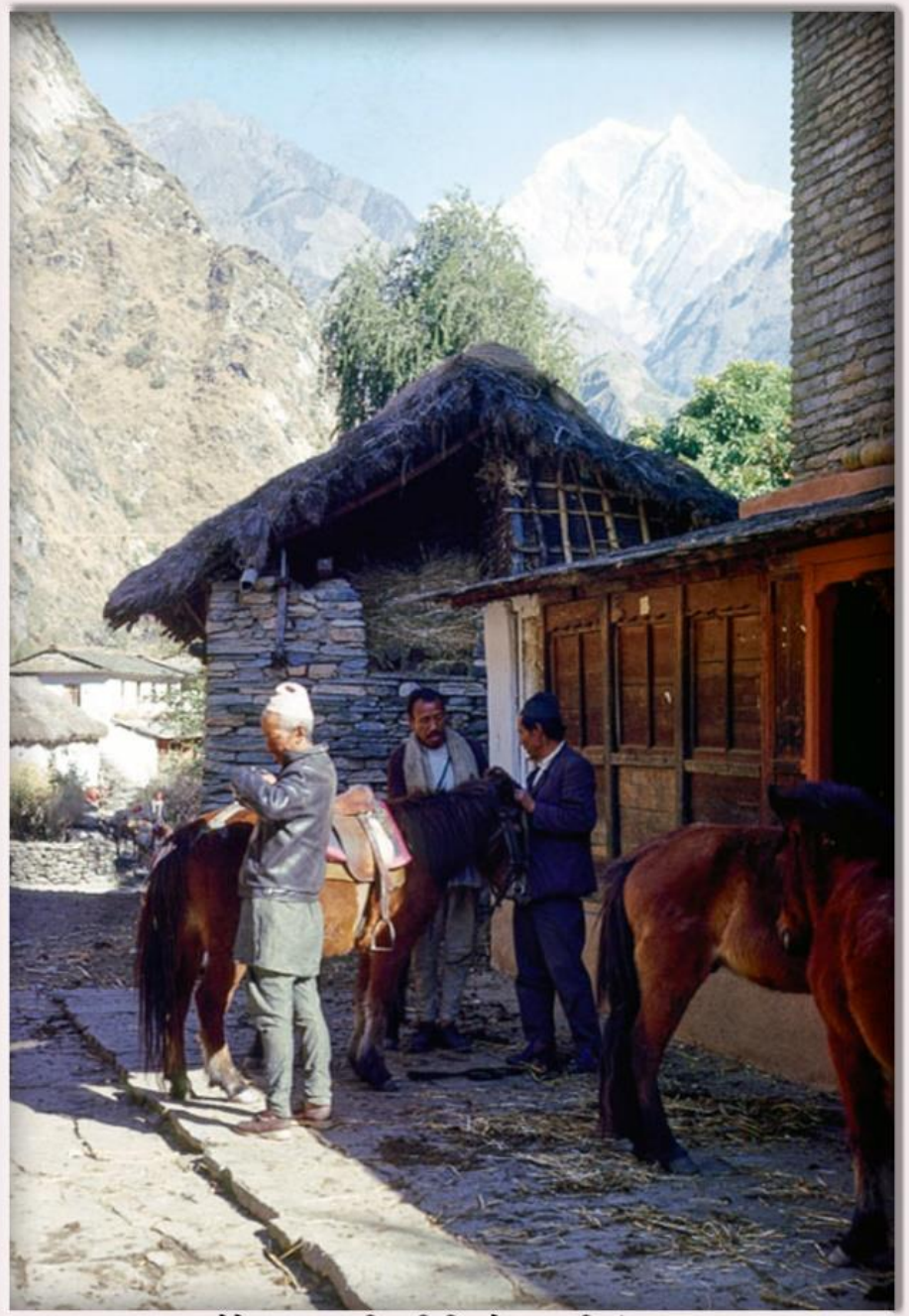

लेते, मुस्ताङ्ग, तस्बिर खिचिएको साल : वि.सं.२०२५

Picture : Furer-Haimendorf, Christoph von. Source : SOAS, Collection : Mohan Prasad Sapkota

एक ठूलो घर, लेते, मुस्ताङ्ग, तस्बिर खिचिएको साल : ?

Picture : Furer-Haimendorf, Christoph von. Source : SOAS

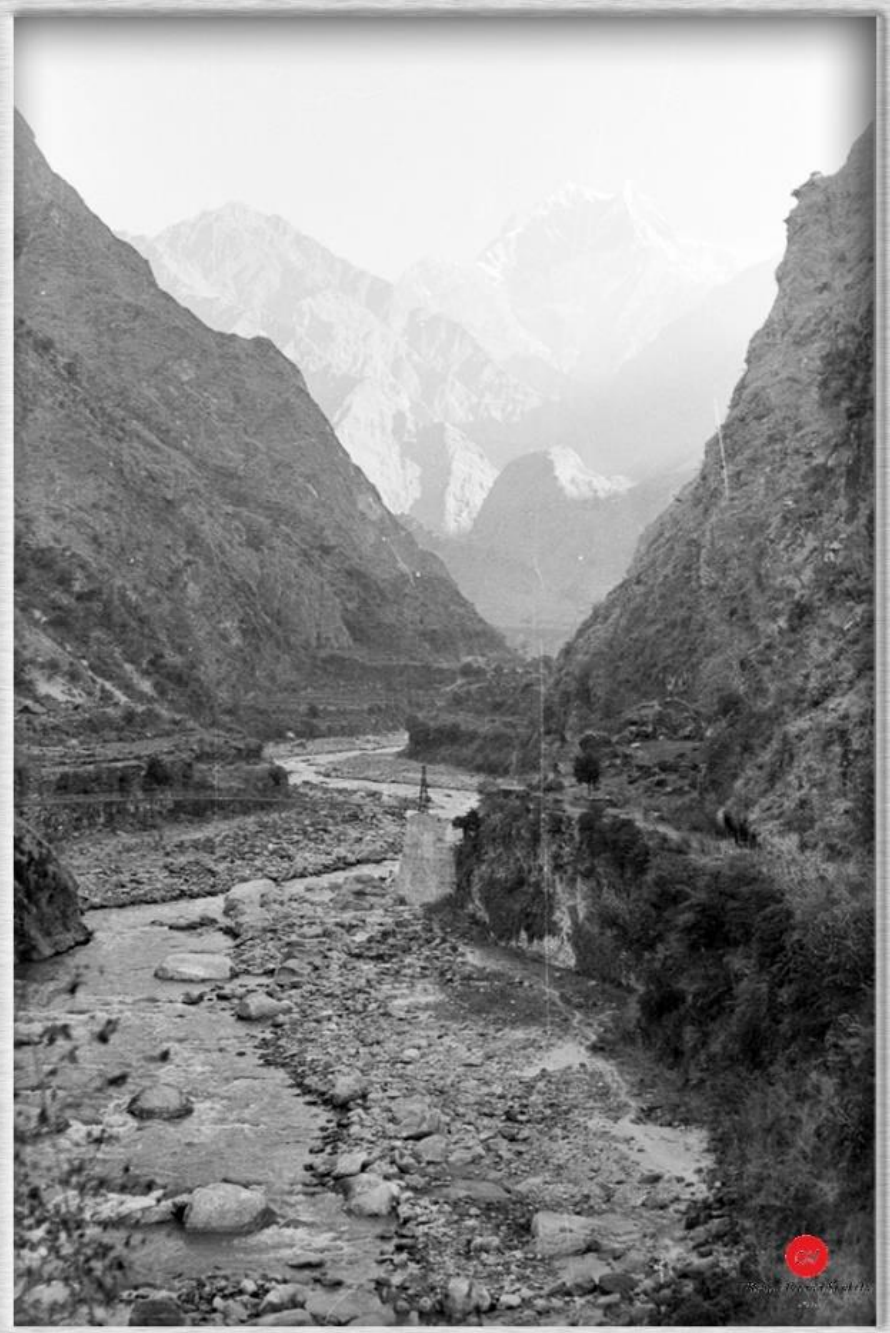

लेते, मुस्ताङ्ग, वि.सं.?

Picture : Furer-Haimendorf, Christoph von. Source : SOAS, Collection : Mohan Prasad Sapkota.

Betty von Furer-Haimendorf crossing a bridge, Lete, Mustang, 1970

Picture : Furer-Haimendorf, Christoph von. Source : SOAS

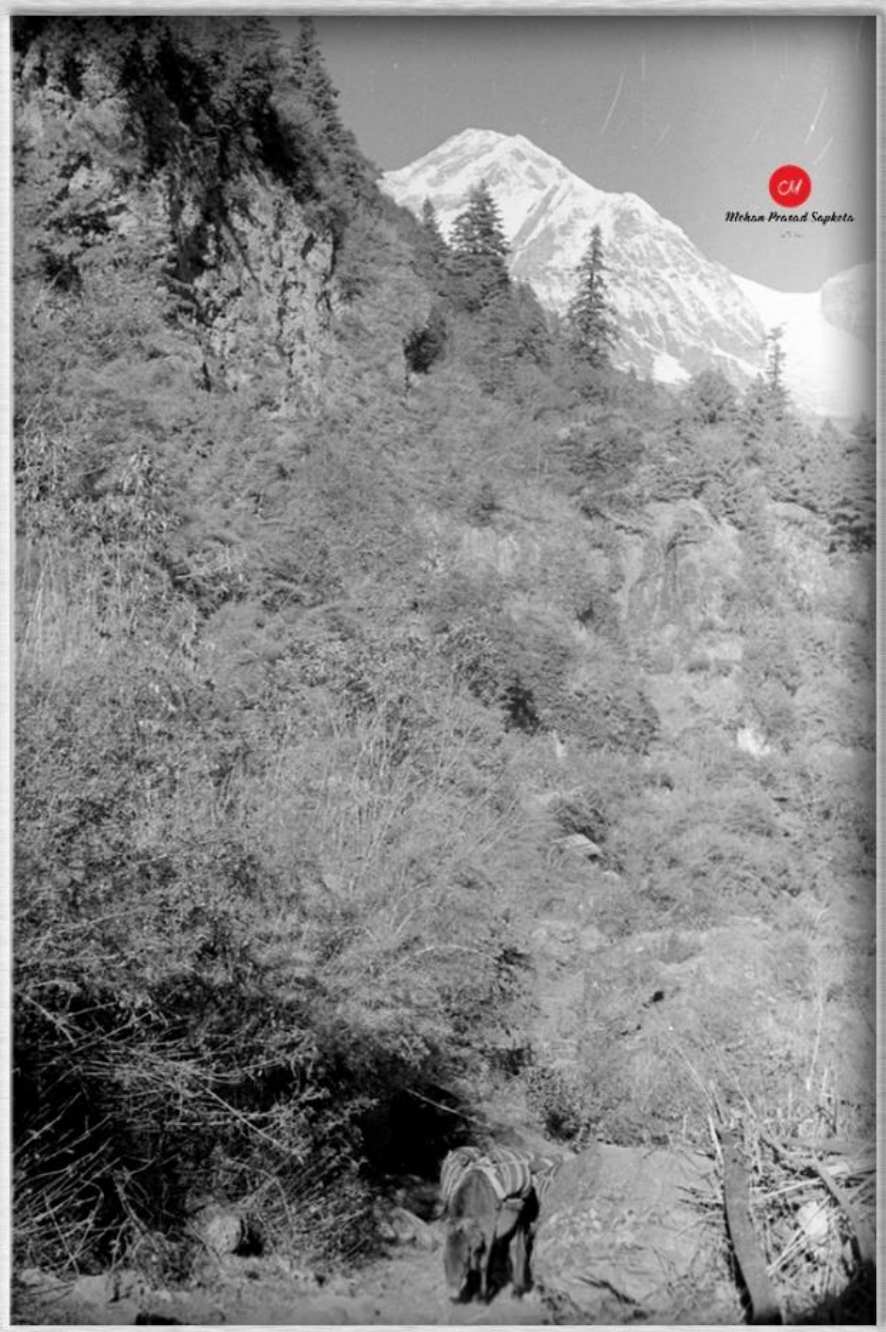

हिमाली दृश्य, लेते, मुस्ताङ्ग, वि.सं.?

Picture : Furer-Haimendorf, Christoph von. Source : SOAS

हिमाली दृश्य, लेते, मुस्ताङ्ग, वि.सं.?

Picture : Furer-Haimendorf, Christoph von. Source : SOAS. Collection : Mohan Prasad Sapkota

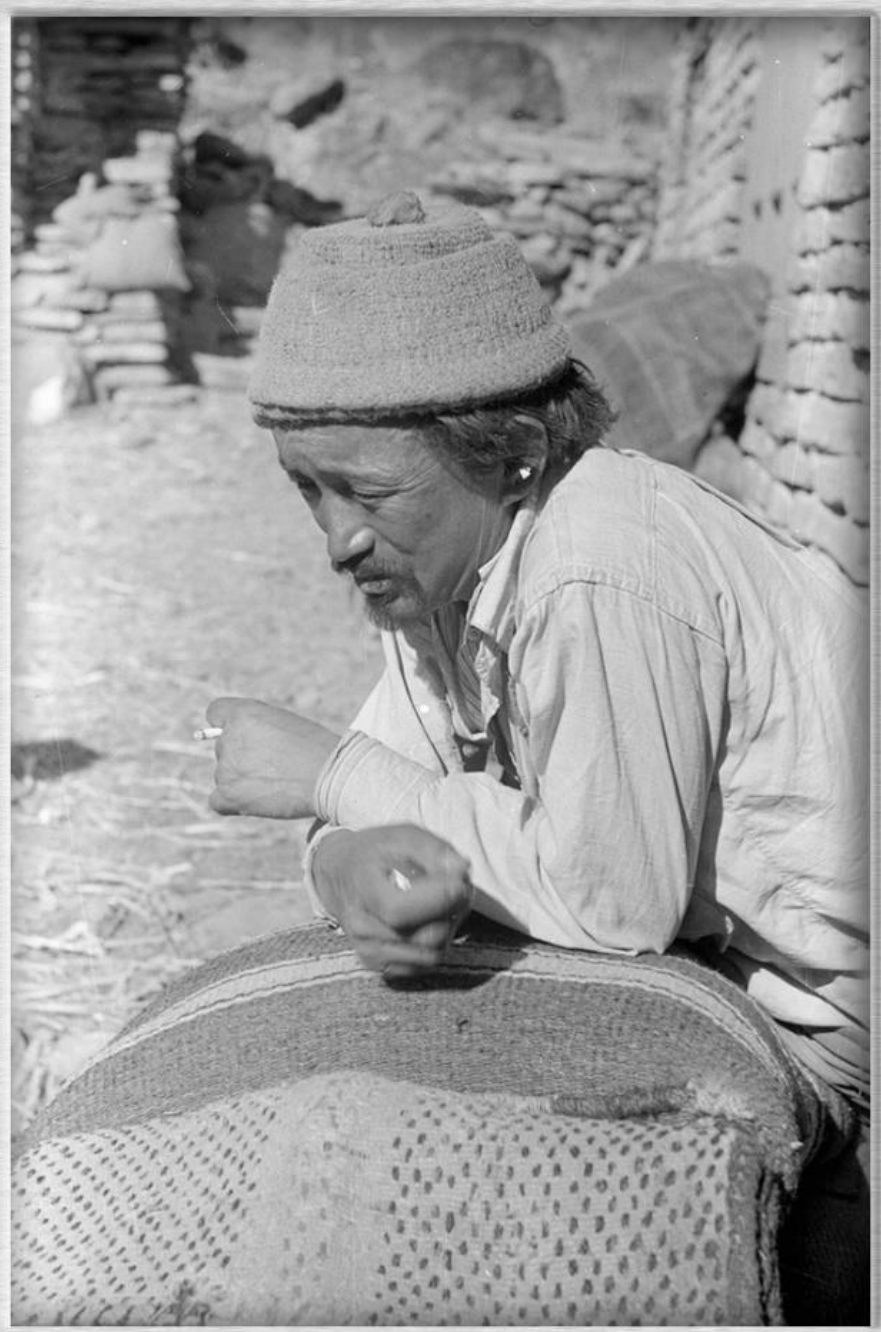

बोरामा हात टेकाएर उभिएका एक मानिस, लेते, मुस्ताङ्ग, तस्बिर खिचिएको साल : ?

Picture : Furer-Haimendorf, Christoph von. Source : SOAS, Collection : Mohan Prasad Sapkota.

एक महिला, लेते, मुस्ताङ्ग, तस्बिर खिचिएको साल : ?

Picture : Furer-Haimendorf, Christoph von. Source : SOAS, Collection : Mohan Prasad Sapkota

केही घरहरू, लेते, मुस्ताङ्ग, तस्बिर खिचिएको साल : ?

Picture : Furer-Haimendorf, Christoph von. Source : SOAS, Collection : Mohan Prasad Sapkota

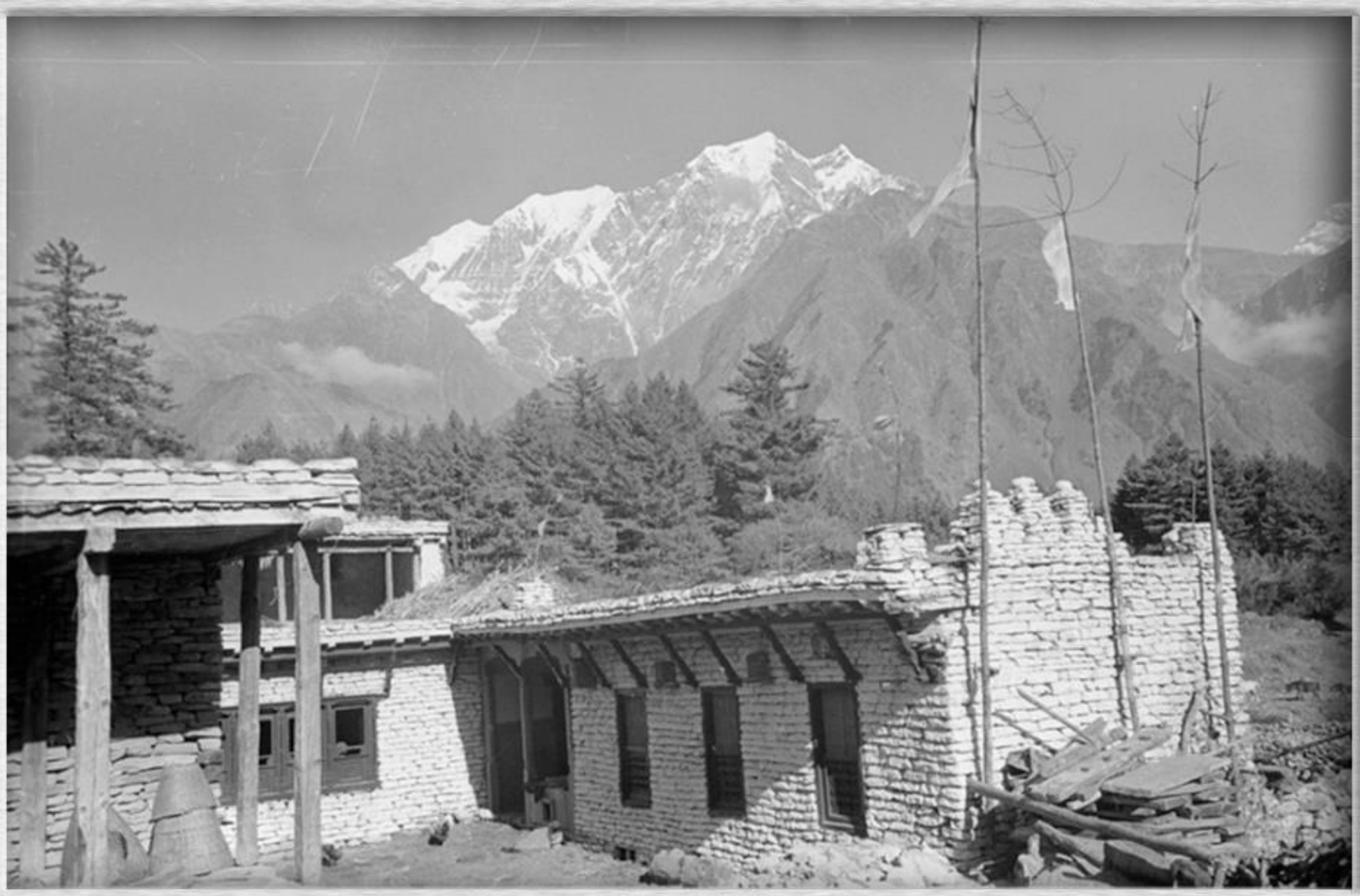

लेते, मुस्ताङ्ग, तस्विर खिचिएको साल : ?

Picture : Furer-Haimendorf, Christoph von. Source : SOAS

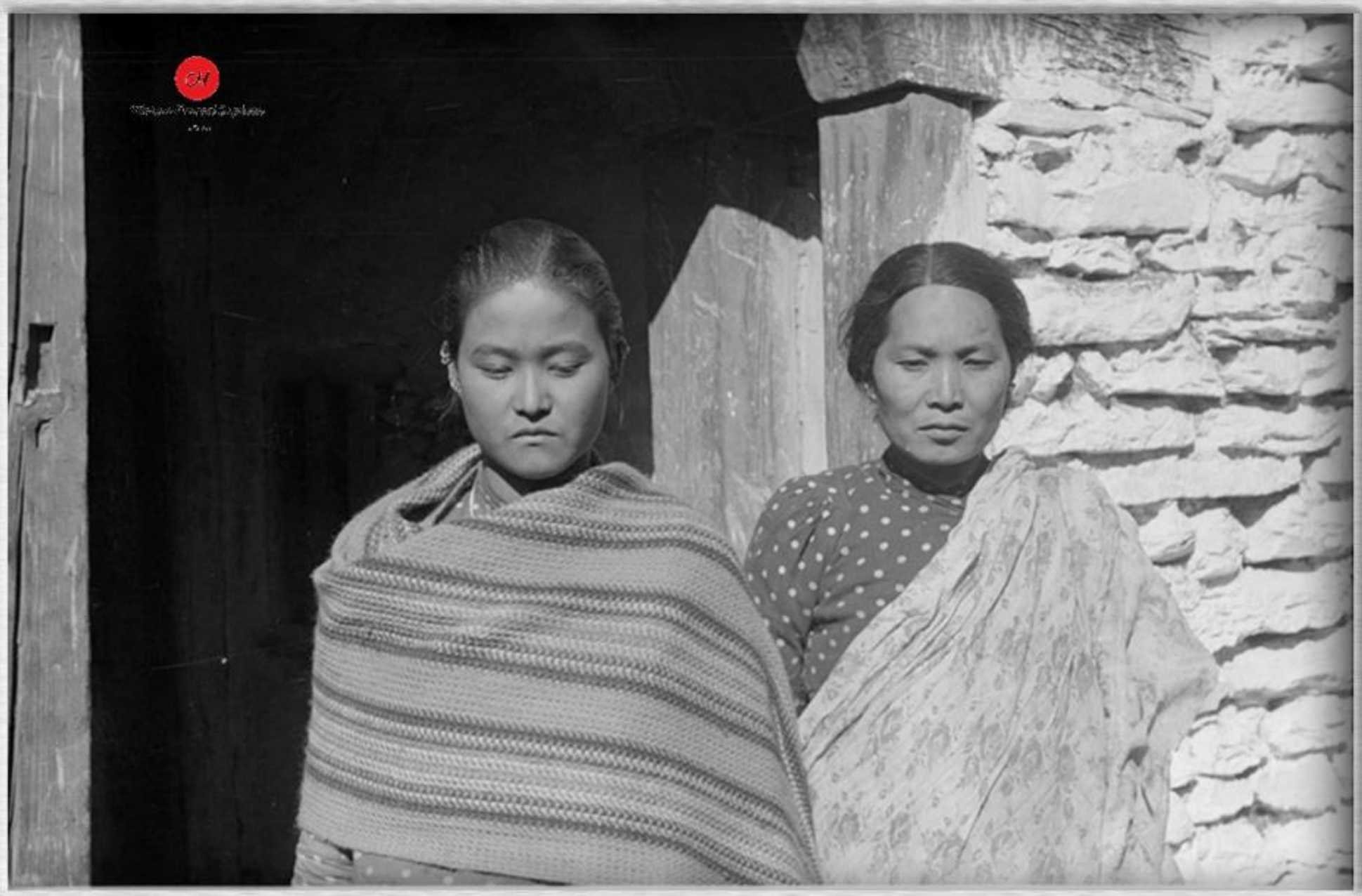

आमाछोरी, लेते, मुस्ताङ्ग, वि.सं.?

Picture : Furer-Haimendorf, Christoph von. Source : SOAS, Collection : Mohan Prasad Sapkota.

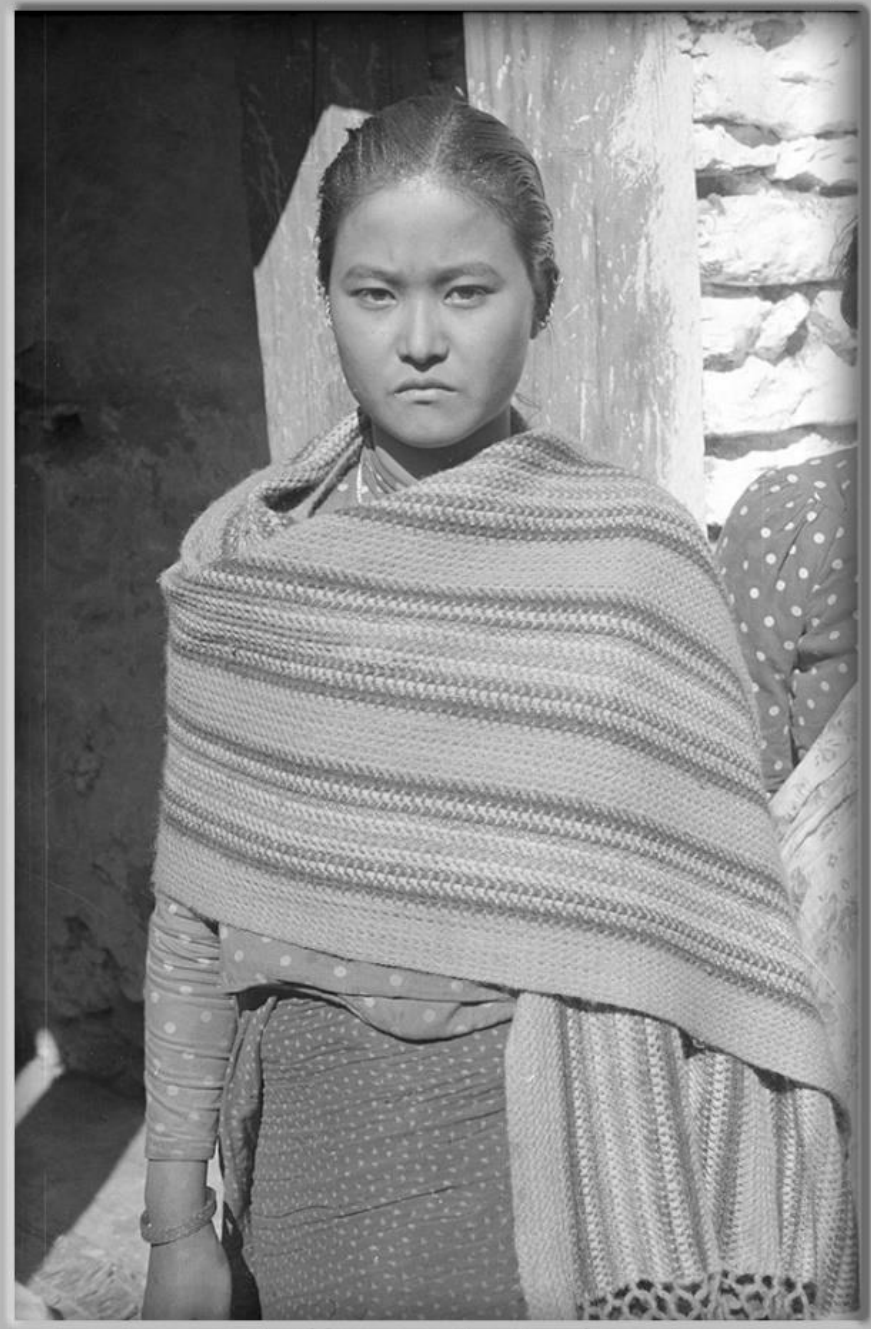

एक महिला, लेते, मुस्ताङ्ग, तस्बिर खिचिएको साल : ?

Picture : Furer-Haimendorf, Christoph von. Source : SOAS, Collection : Mohan Prasad Sapkota

आगनमा बिस्कुन सुकाइएको एक घर, लेते, मुस्ताङ्ग, तस्बिर खिचिएको साल : ?

सङ्कलनः मोहन प्रसाद सापकोटा

धवलागिरीको सूर्योदय, लेते, मुस्ताङ्ग (तस्विर :वेनी स्टिन्सन, वि.सं.२०२४)

सङ्कलनः मोहन प्रसाद सापकोटा

अन्नपूर्ण हिम श्रृंखला, लेते, मुस्ताङ्ग (तस्बिर : वेनी स्टिन्सन, वि.सं.२०२४)

सङ्कलनः मोहन प्रसाद सापकोटा

मलका लागि थुपारिएको सल्लिपिर, लेते मुस्ताङ्ग (तस्बिर : वेनी स्टिन्सन, वि.सं.२०२४)

Picture : Furer-Haimendorf, Christoph von. Source : SOAS.
Collection : Mohan Prasad Sapkota.

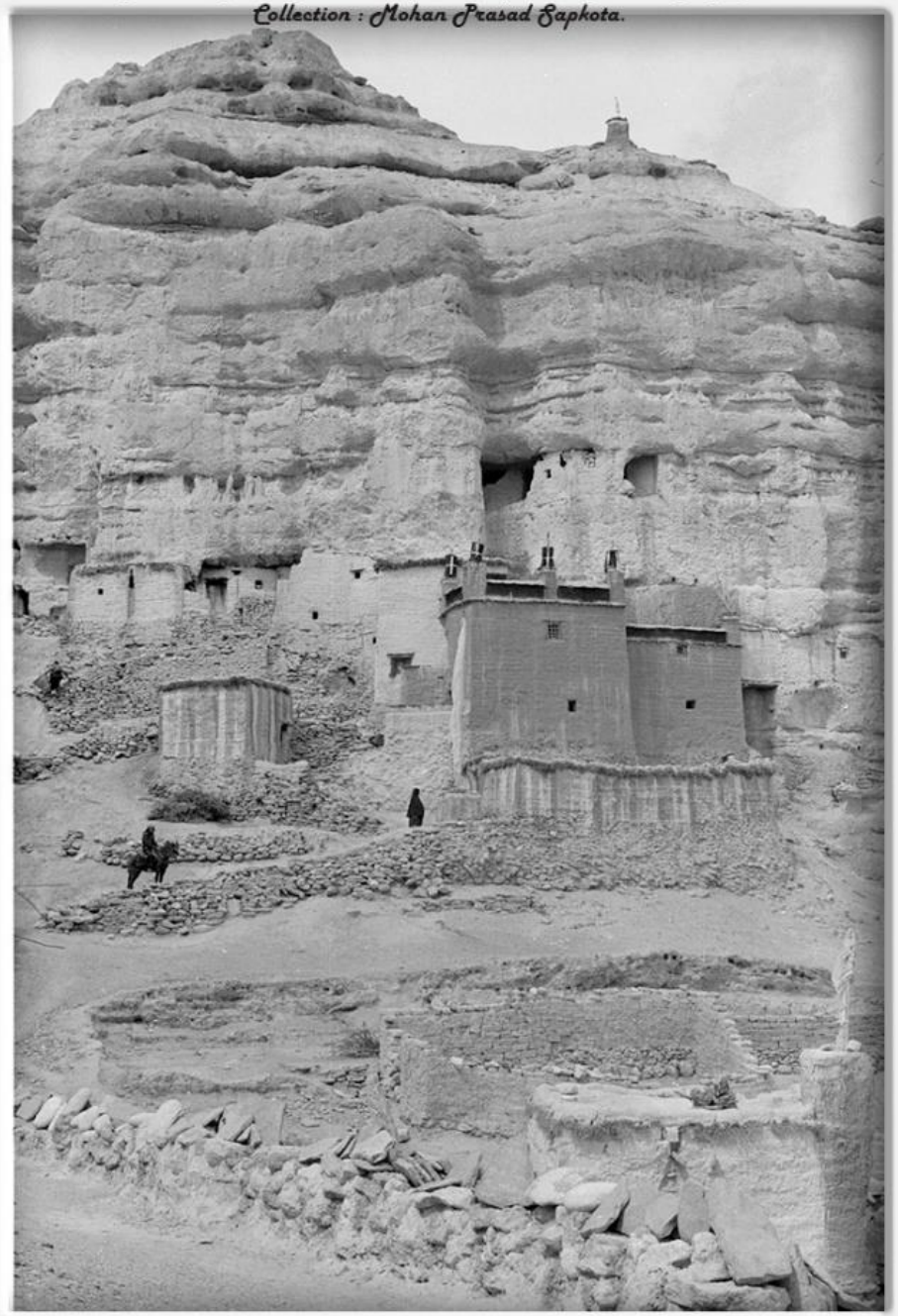

लोमानथाङ, मुस्ताङ्ग, वि.सं.२०३३

Picture : Furer-Haimendorf, Christoph von. Source : SOAS, Collection : Mohan Prasad Sapkota.

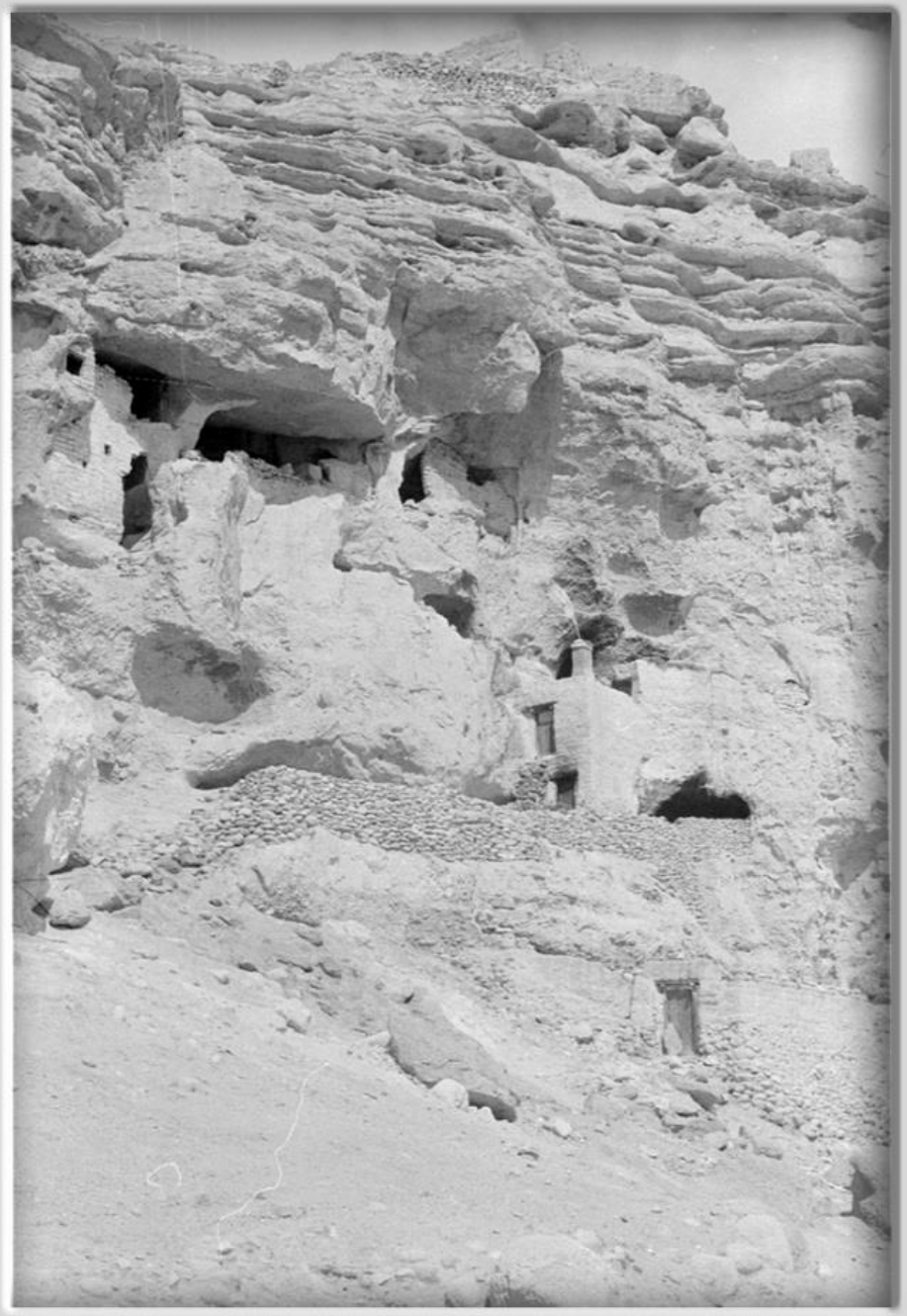

Caves in a rock face, Lo Manthang, Mustang, Nepal, 1976 AD

Picture : Furer-Haimendorf, Christoph von. Source : SOAS, Collection : Mohan Prasad Sapkota.

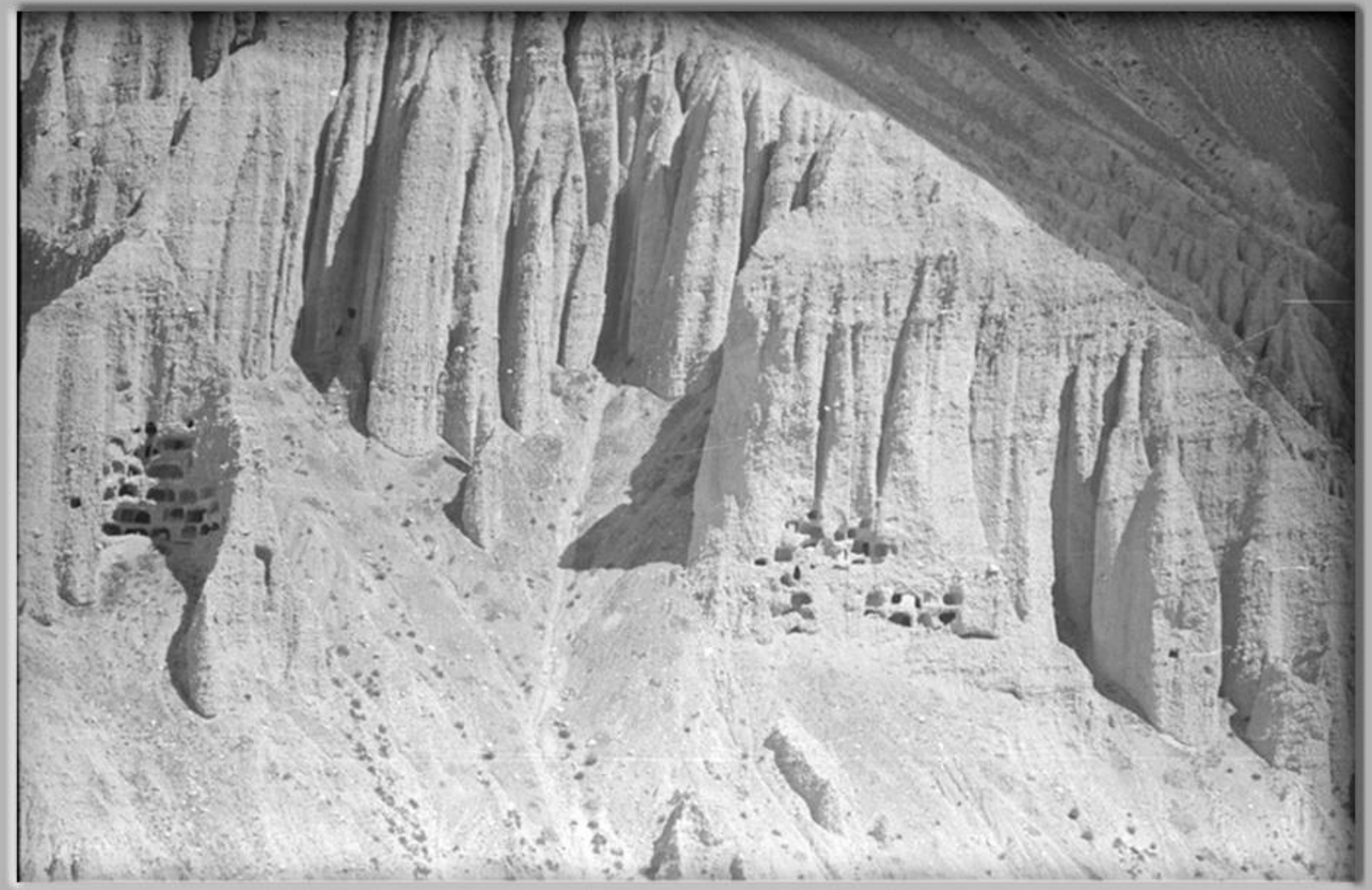

Caves in a rock face, Lo Manthang, Mustang, Nepal, 1976 AD

Picture : Furer-Haimendorf, Christoph von. Source : SOAS, Collection : Mohan Prasad Sapkota.

Caves in a rock face, Lo Manthang, Mustang, Nepal, 1976 AD

(तस्बिर खिच्ने :- टोनी हेगन, श्रोत :- "नेपाल..." नामक उनैको पुस्तक, सङ्कलन :- मोहन प्रसाद सापकोटा)

सुनसान गुफाहरू, थाकखोला, मुस्ताङ्ग, तस्बिर खिचिएको साल : वि.सं.२०२५

लो मानथाङ्ग लो ल पास नजिकै, मुस्ताङ्ग । खिचिएको साल-सन् १९६४ को अक्टुबर । खिच्ने विदेशी-स्टु उलमान ।

Picture : Furer-Haimendorf, Christoph von. Source : SOAS, Collection : Mohan Prasad Sapkota

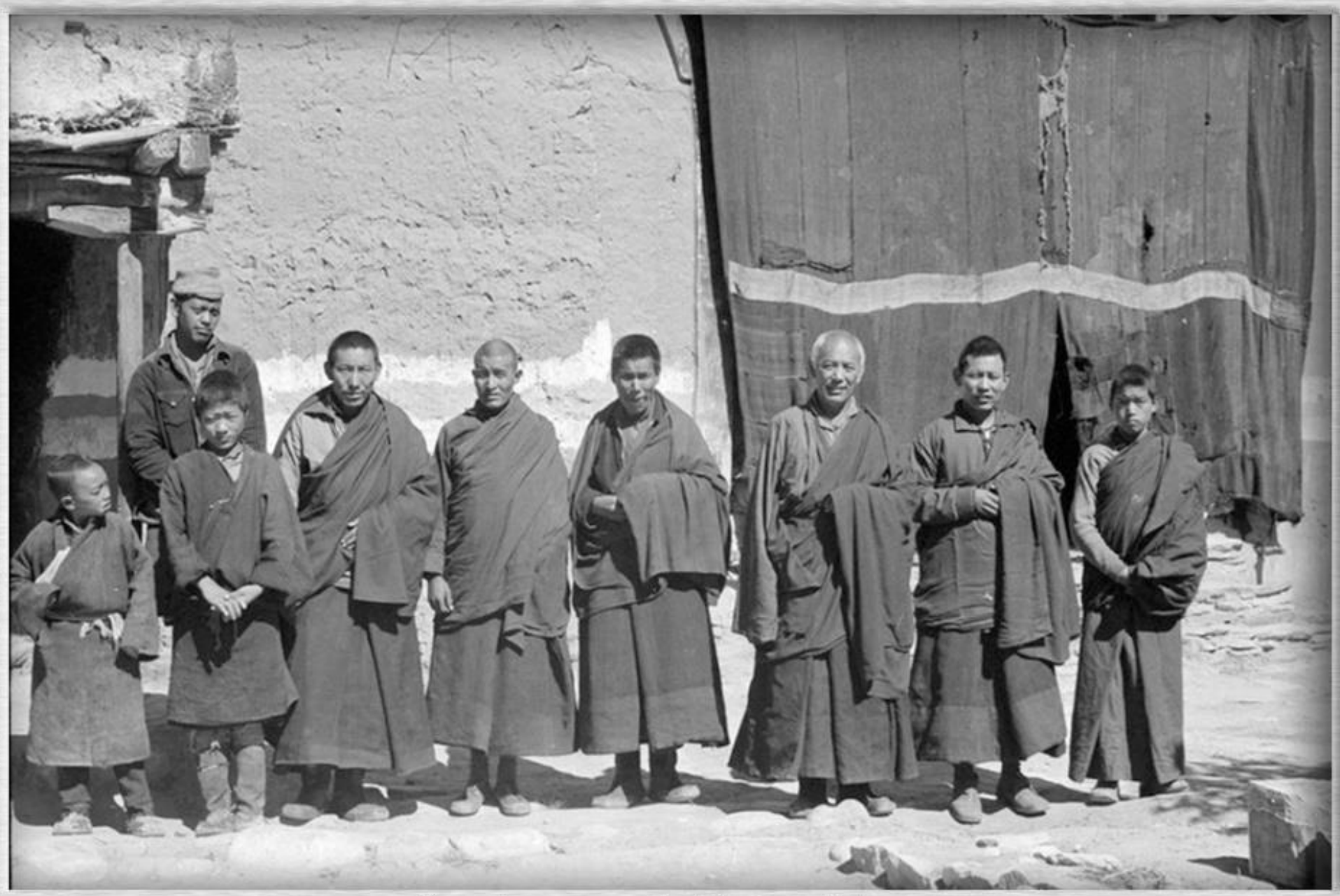

भिक्षुहरू, लोमानथाङ्ग, मुस्ताङ्ग, तस्बिर खिचिउको साल : वि.सं.२०३३

Picture : Furer-Haimendorf, Christoph von. Source : SOAS, Collection : Mohan Prasad Sapkota

गुम्बाको भित्री दृश्य, लोमान्थाङ्ग, मुस्ताङ्ग, तस्बिर खिचिएको साल : वि.सं.२०३३

Picture : Furer-Haimendorf, Christoph von. Source : SOAS

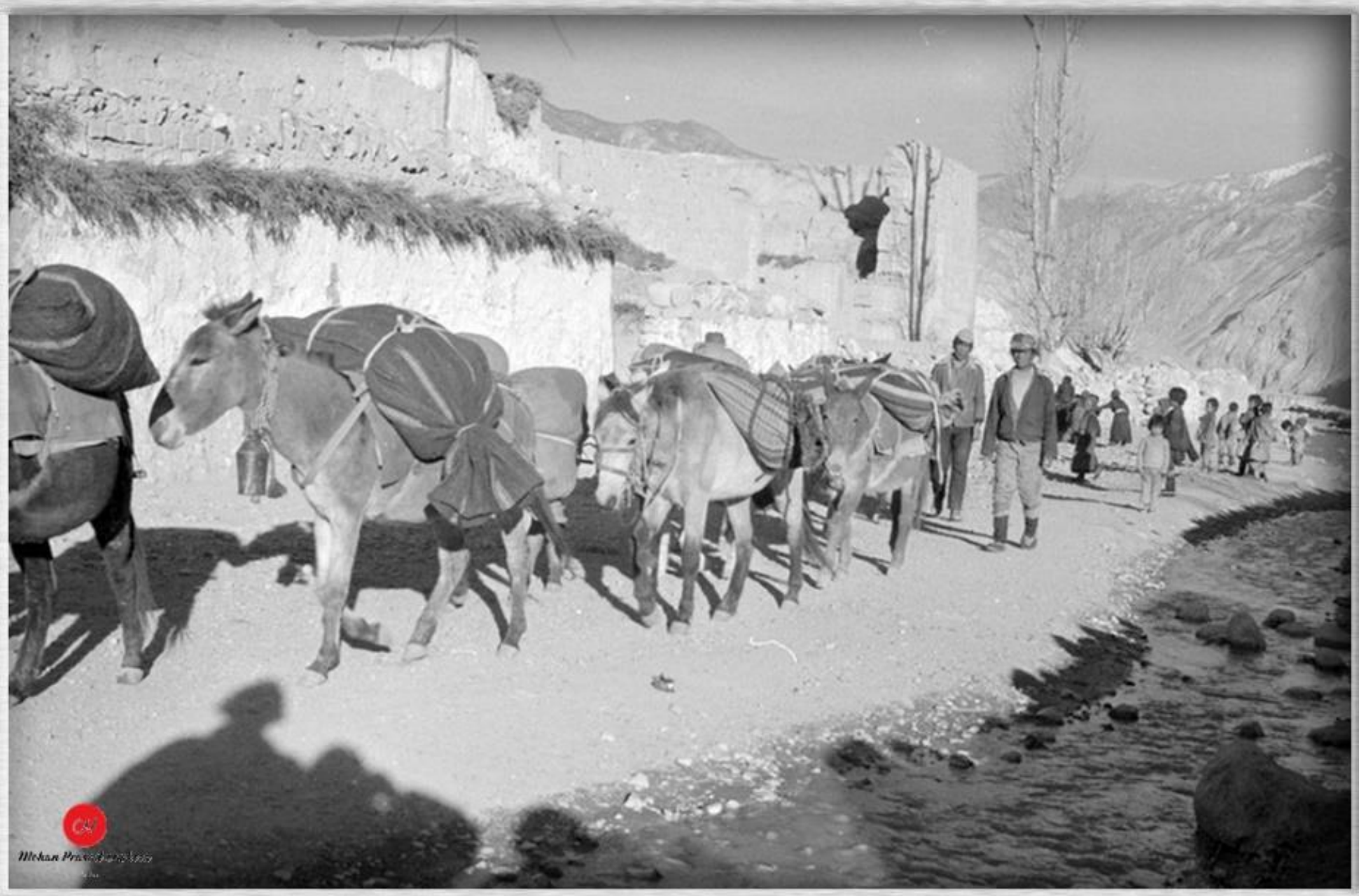

खच्चडको बथान, लोमानथाङ, मुस्ताङ्ग, वि.सं.२०३३

Picture : Furer-Haimendorf, Christoph von. Source : SOAS, Collection : Mohan Prasad Sapkota

लोमानथाङ्ग, मुस्ताङ्ग, तस्बिर खिचिएको साल : वि.सं.२०३४

Picture : Furer-Haimendorf, Christoph von. Source : SOAS, Collection : Mohan Prasad Sapkota

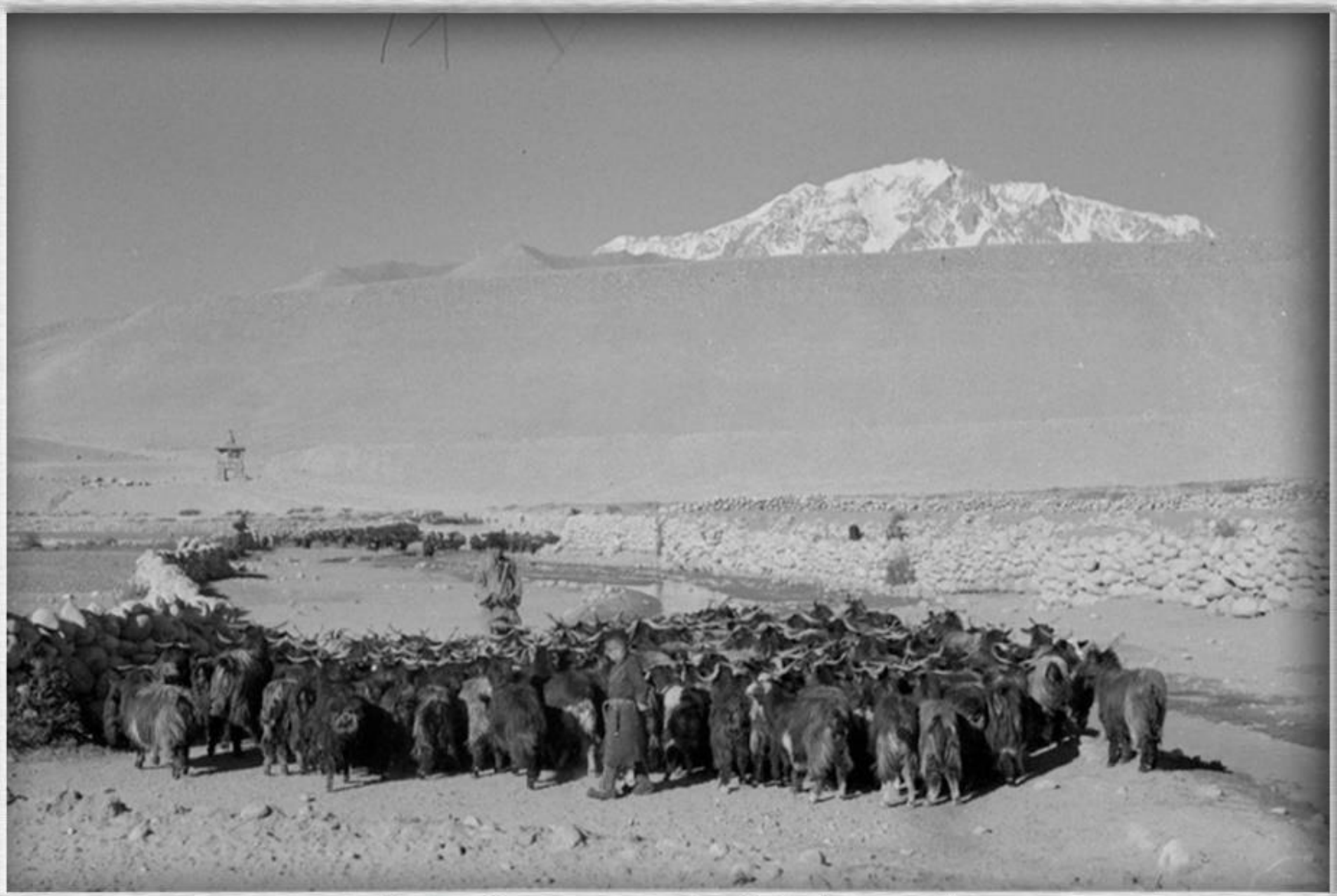

च्याङ्गाको बथान, लोमाथाङ, मुस्ताङ्ग, तस्बिर खिचिएको साल : वि.सं.२०३३

Picture : Furer-Haimendorf, Christoph von. Source : SOAS, Collection : Mohan Prasad Sapkota

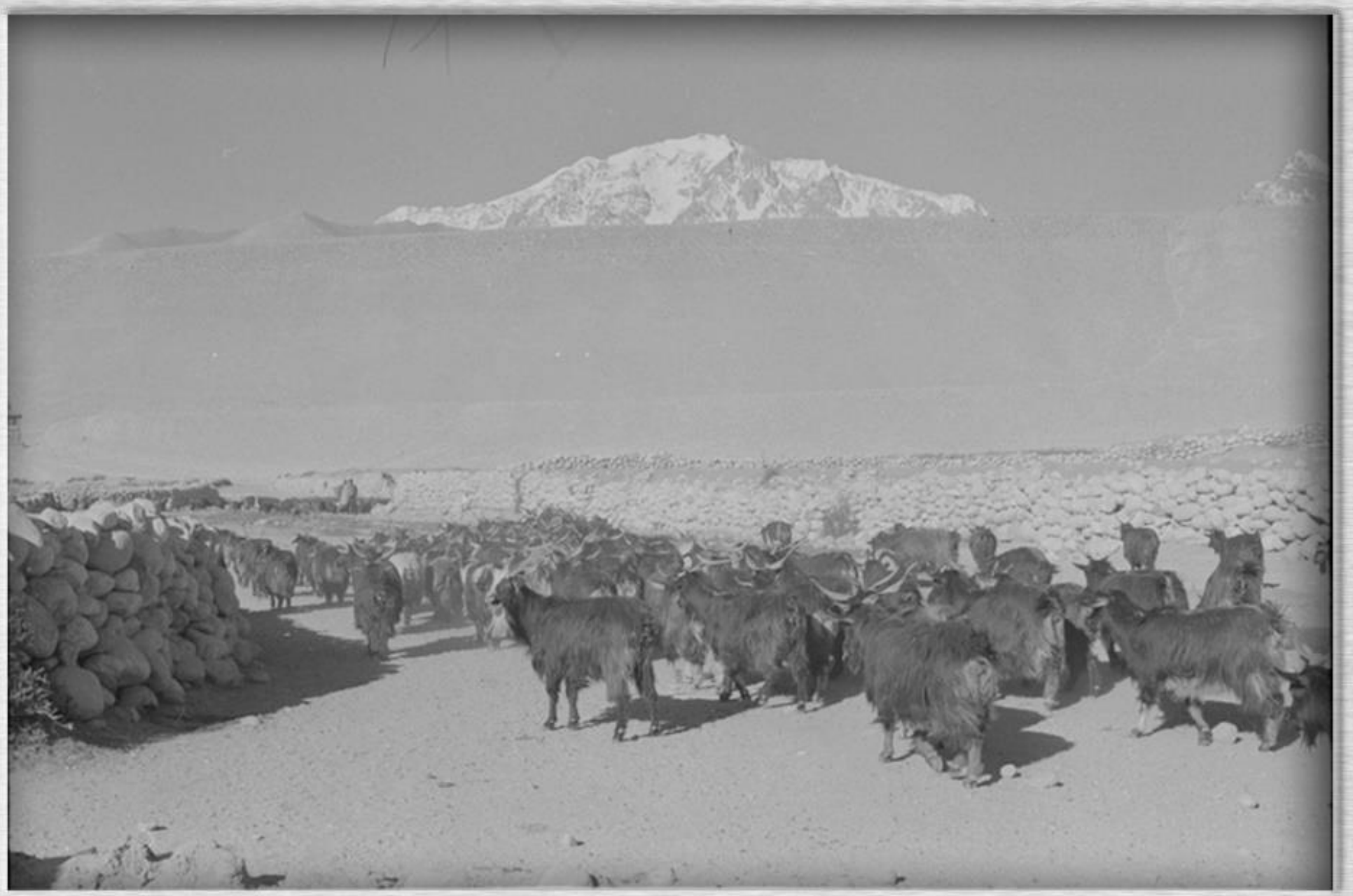

च्याङ्गाको बथान, लोमाथाङ, मुस्ताङ्ग, तस्बिर खिचिएको साल : वि.सं.२०३३

Picture : Furer-Haimendorf, Christoph von. Source : SOAS, Collection : Mohan Prasad Sapkota

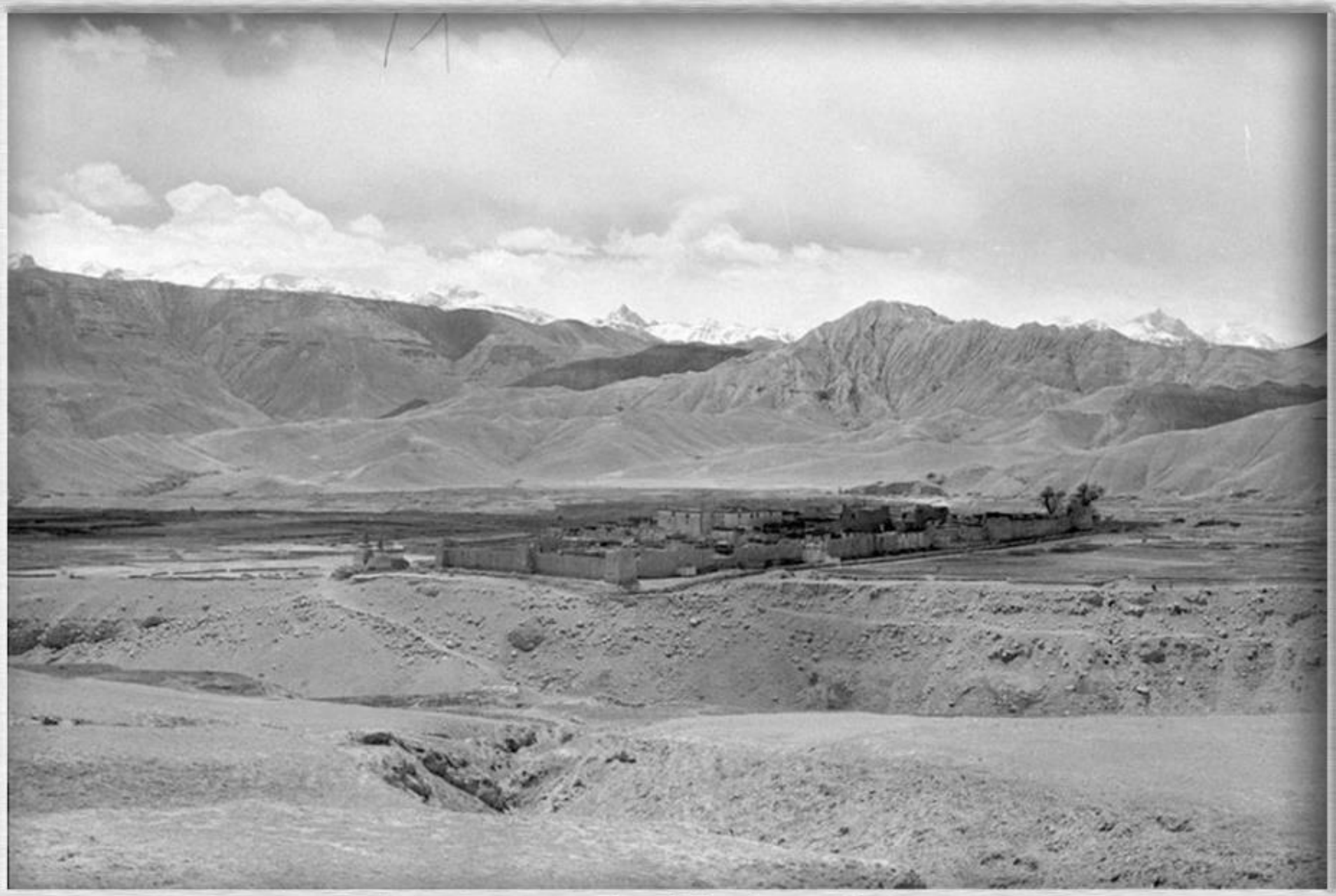

लोमानथाङ्ग, मुस्ताङ्ग, तस्बिर खिचिएको साल : वि.सं.२०३४

Picture : Furer-Haimendorf, Christoph von. Source : SOAS, Collection : Mohan Prasad Sapkota

गुम्बा भित्रको सभा कोठा, लोमानथाङ्ग, मुस्ताङ्ग, तस्बिर खिचिएको साल : वि.सं.२०३३

Picture : Furer-Haimendorf, Christoph von. Source : SOAS, Collection : Mohan Prasad Sapkota

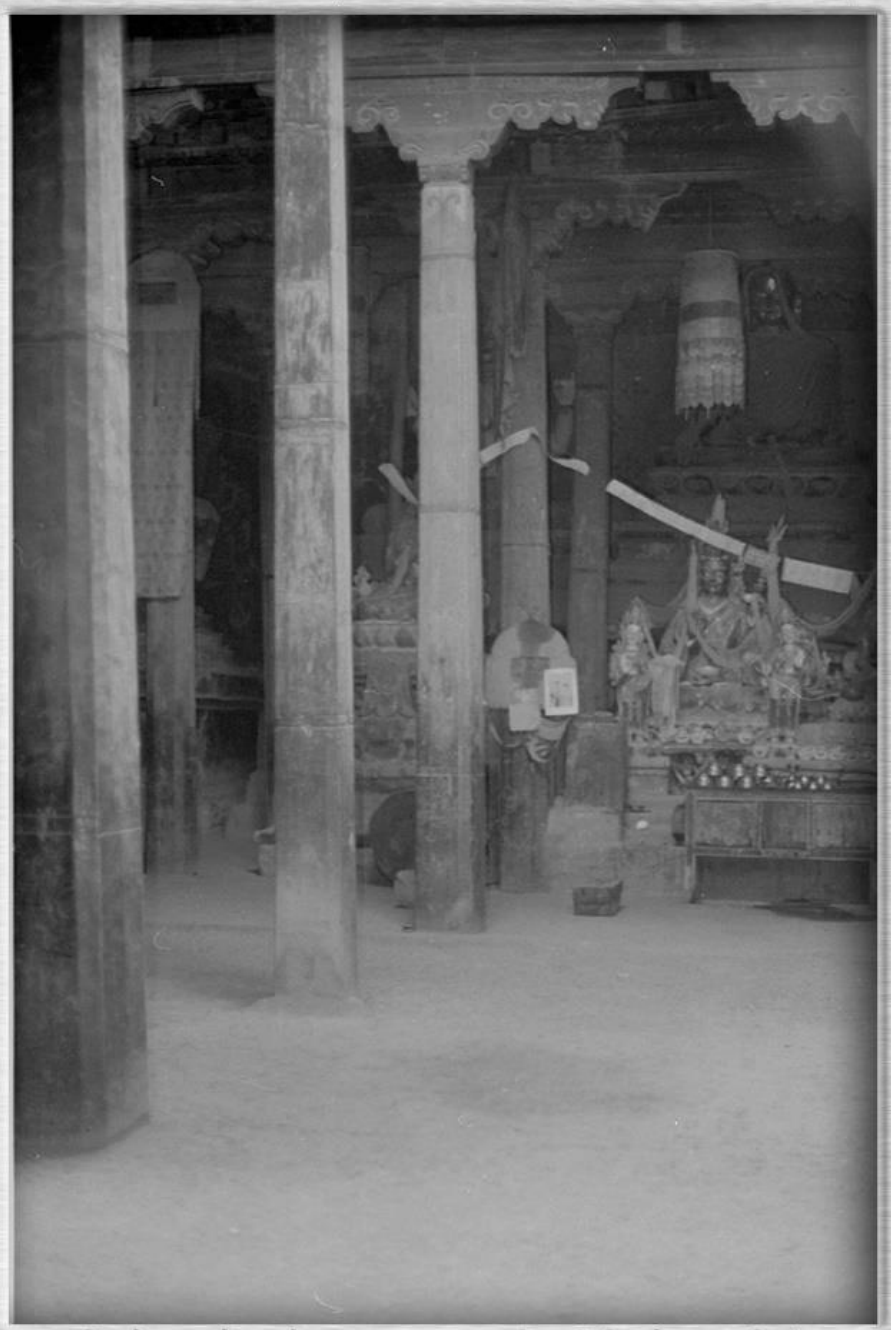

गुम्बा भित्रको सभा कोठा, लोमानथाङ्ग, मुस्ताङ्ग, तस्बिर खिचिएको साल : वि.सं.२०३३

Picture : Furer-Haimendorf, Christoph von. Source : SOAS, Collection : Mohan Prasad Sapkota

लोमानथाङ्ग, मुस्ताङ्ग, तस्बिर खिचिएको साल : वि.सं.२०३३

Picture : Furer-Haimendorf, Christoph von. Source : SOAS

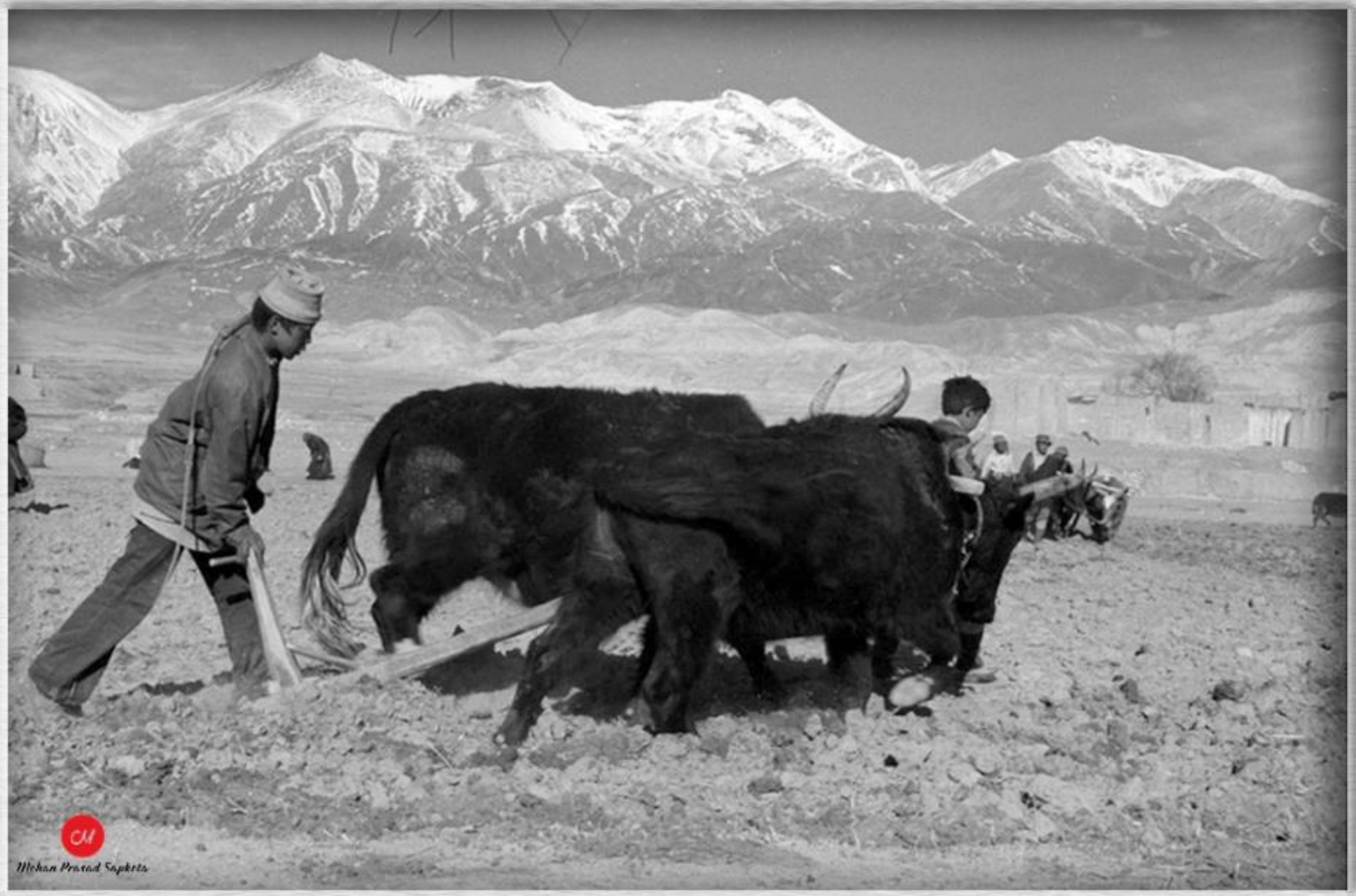

Picture : Furer-Haimendorf, Christoph von. Source : SOAS

हिमाली भेगको जोताई, लो मानथाङ्ग, मुस्ताङ्ग, वि.सं.२०२३

Picture : Furer-Haimendorf, Christoph von. Source : SOAS

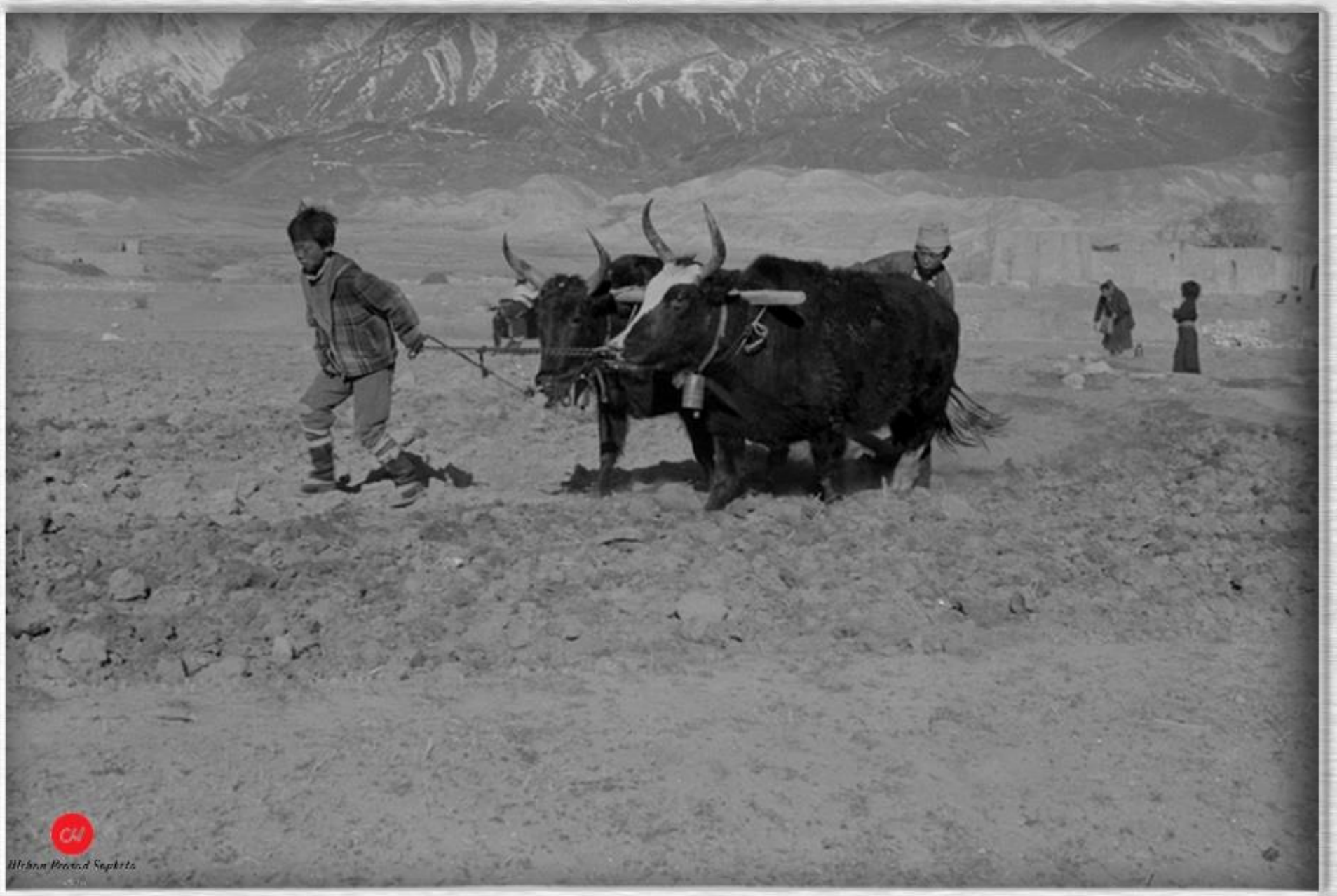

हिमाली भेगको जोताई, लो मानथाङ्ग, मुस्ताङ्ग, वि.सं.२०२३

Picture : Furer-Haimendorf, Christoph von. Source : SOAS

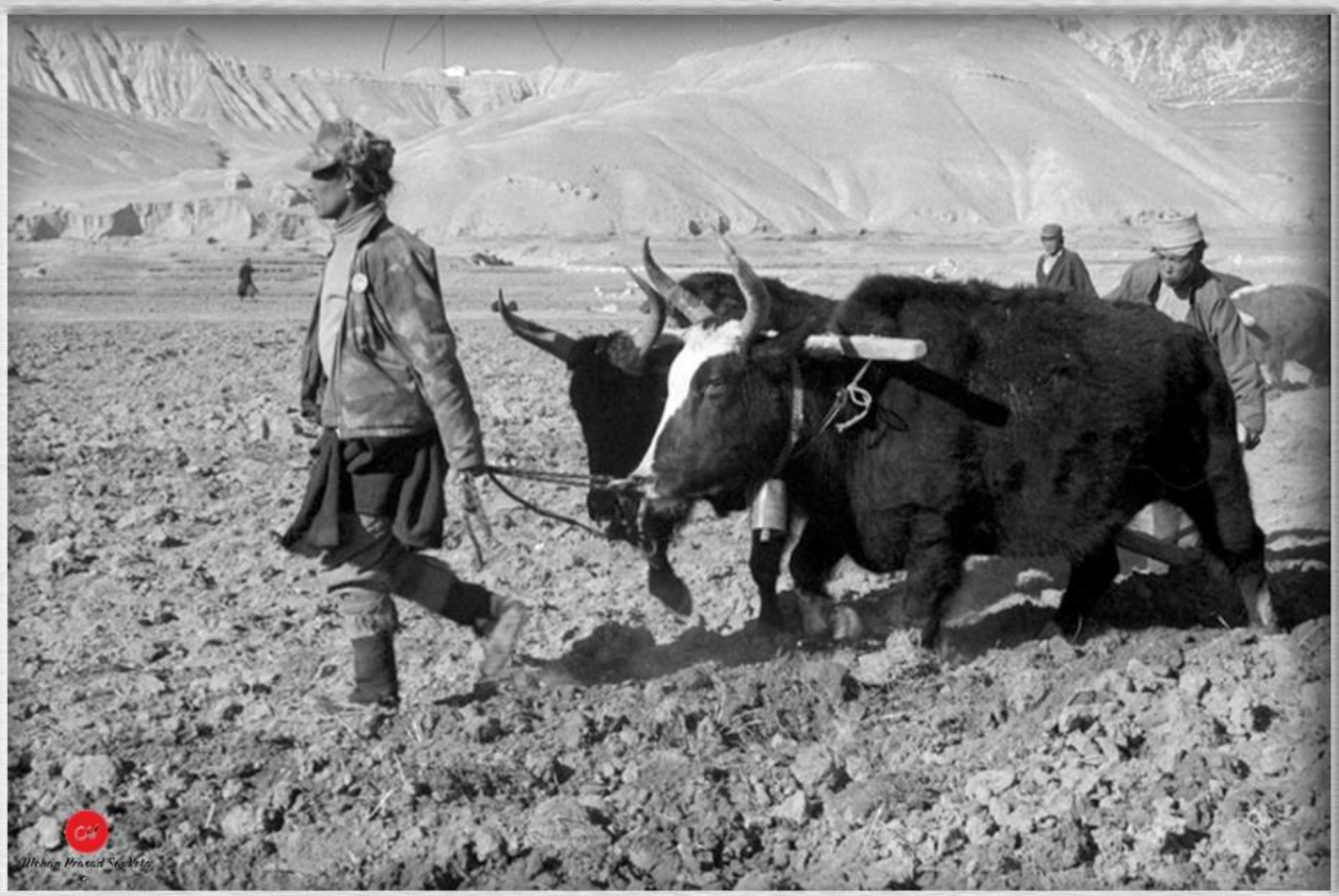

हिमाली भेगको जोताई, लो मानथाङ्ग, मुस्ताङ्ग, वि.सं.२०२३

Picture : Furer-Haimendorf, Christoph von. Source : SOAS

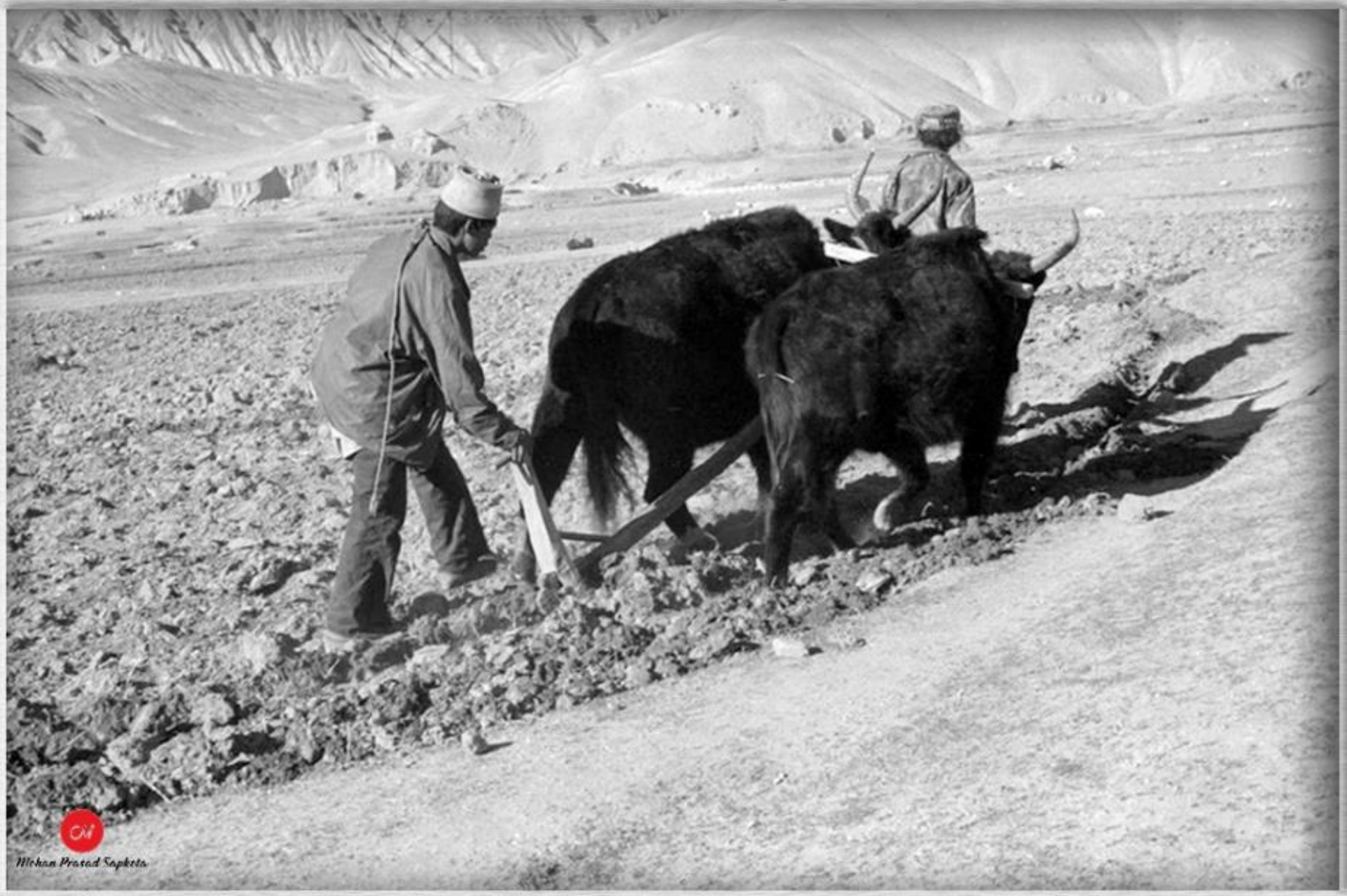

हिमाली भेगको जोताइ, लो मानथाङ्ग, मुस्ताङ्ग, वि.सं.२०२३

Picture : Furer-Haimendorf, Christoph von. Source : SOAS

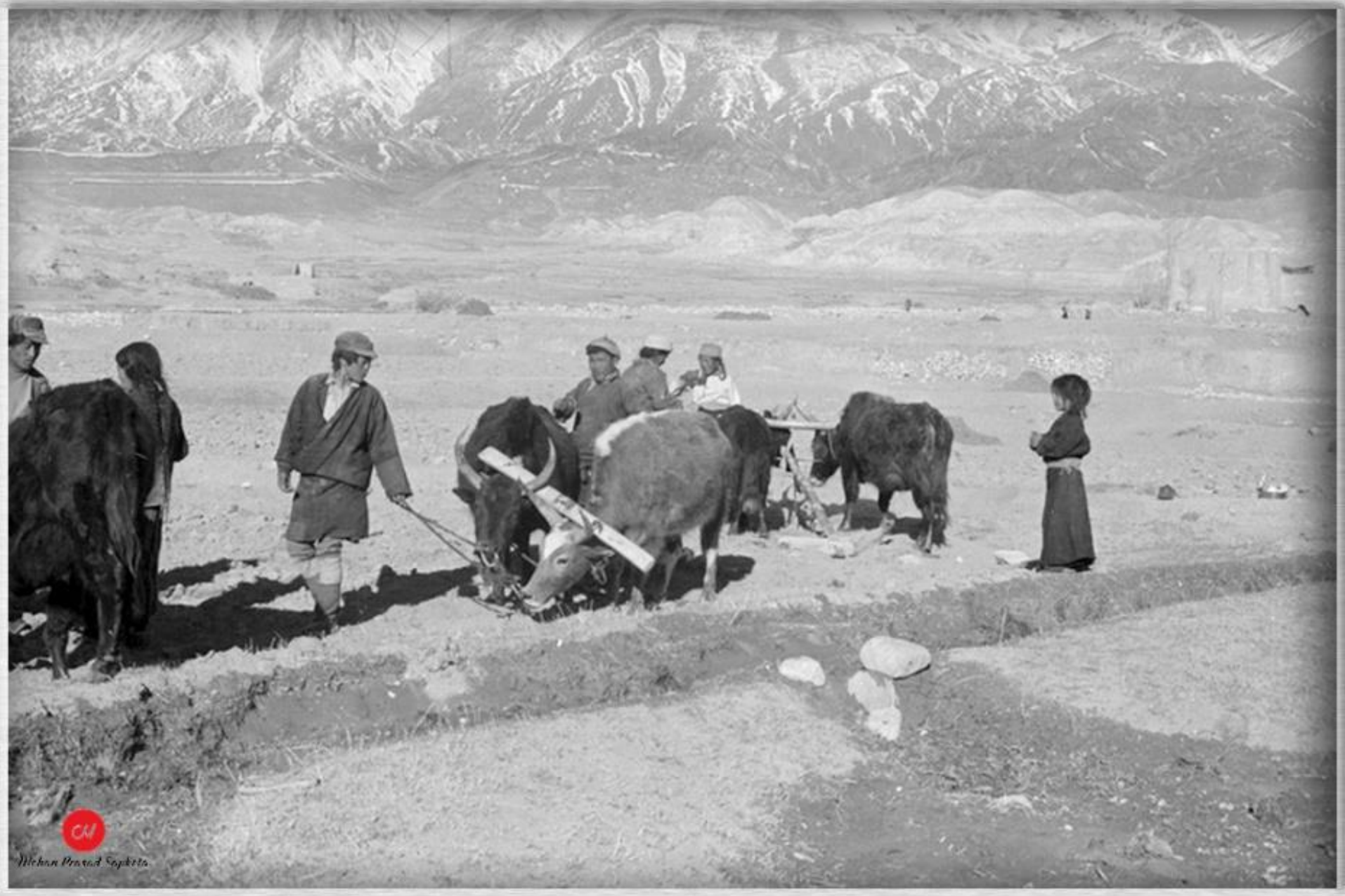

हिमाली भेगको जोताइ, लो मानथाङ्ग, मुस्ताङ्ग, वि.सं.२०२३

Picture : Furer-Haimendorf, Christoph von. Source : SOAS

हिमाली भेगको जोताइ, लो मानथाङ्ग, मुस्ताङ्ग, वि.सं.२०२३

Picture : Furer-Haimendorf, Christoph von. Source : SOAS

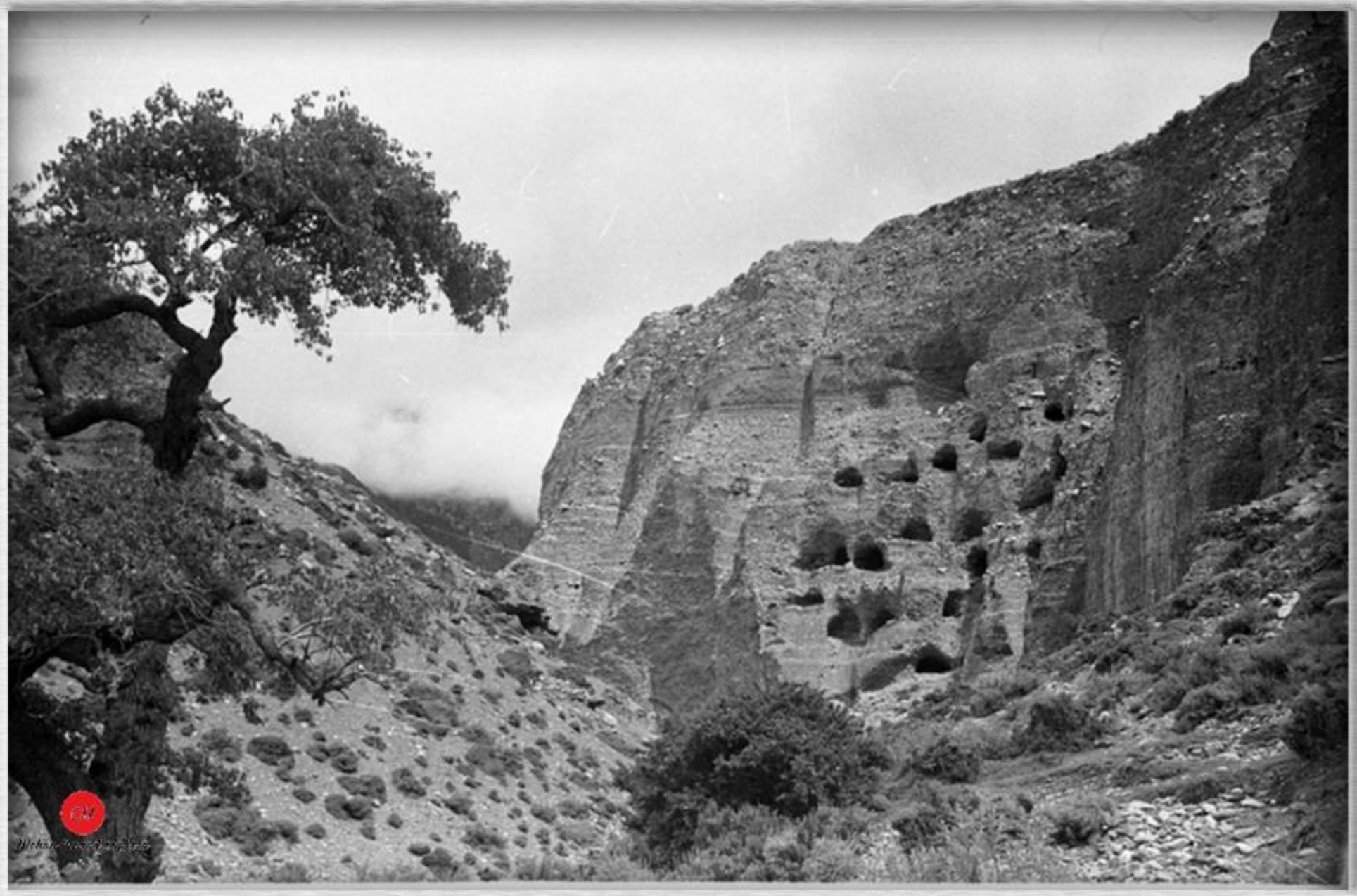

प्राचीन गुफाहरू, फलक, जोमसोम, मुस्ताङ्ग, वि.सं.२०१९

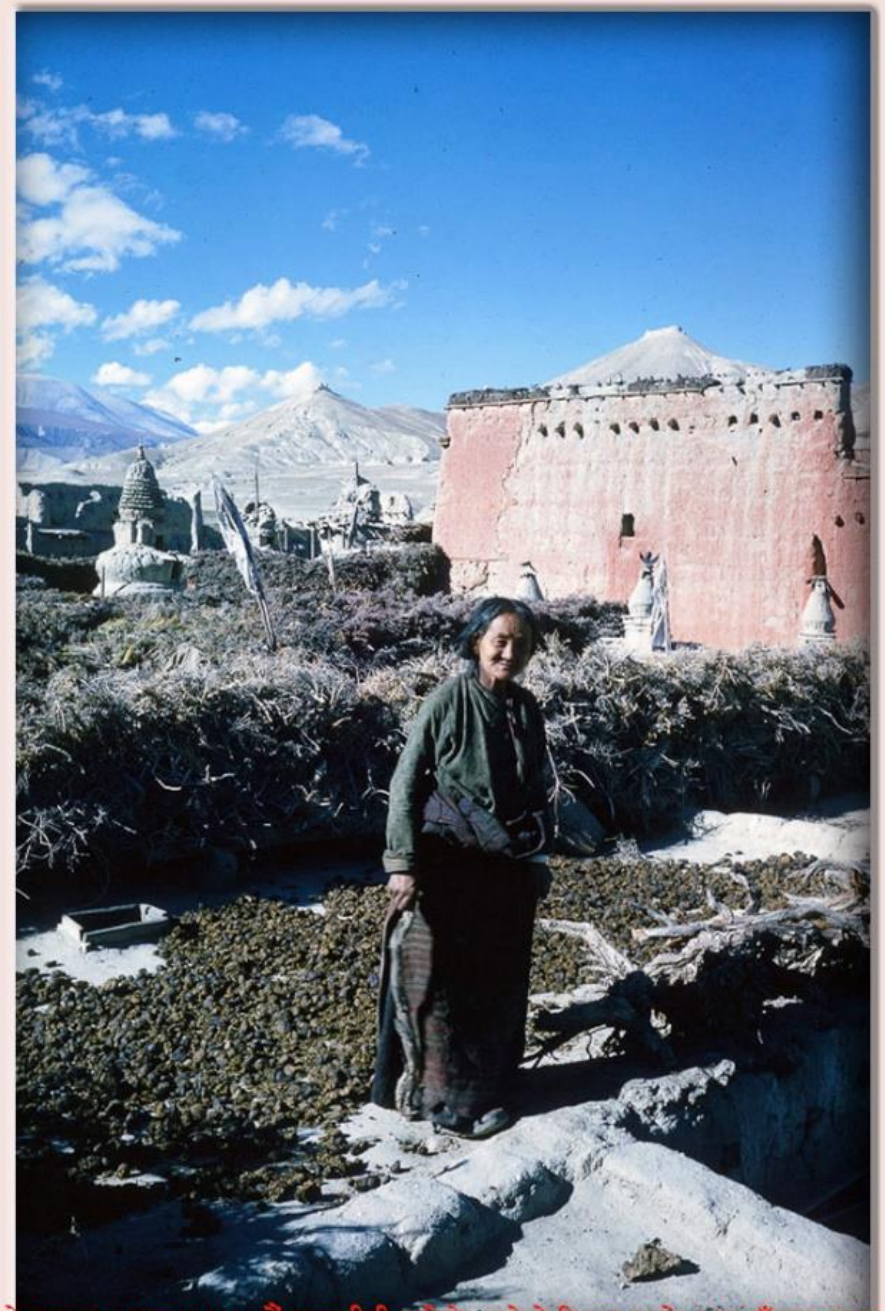

लो मानधाङ्ग , मुस्ताङ्ग । १४ औं शताब्दीकी रानीको भत्केको किल्ला (रातो) । पर डाँडामा दरबार देखिन्छ । खिचिएको साल-सन् १९६४ को अक्टुबर । खिच्ने विदेशी-स्टु उलमान ।

Picture : Furer-Haimendorf, Christoph von. Source : SOAS, Collection : Mohan Prasad Sapkota.

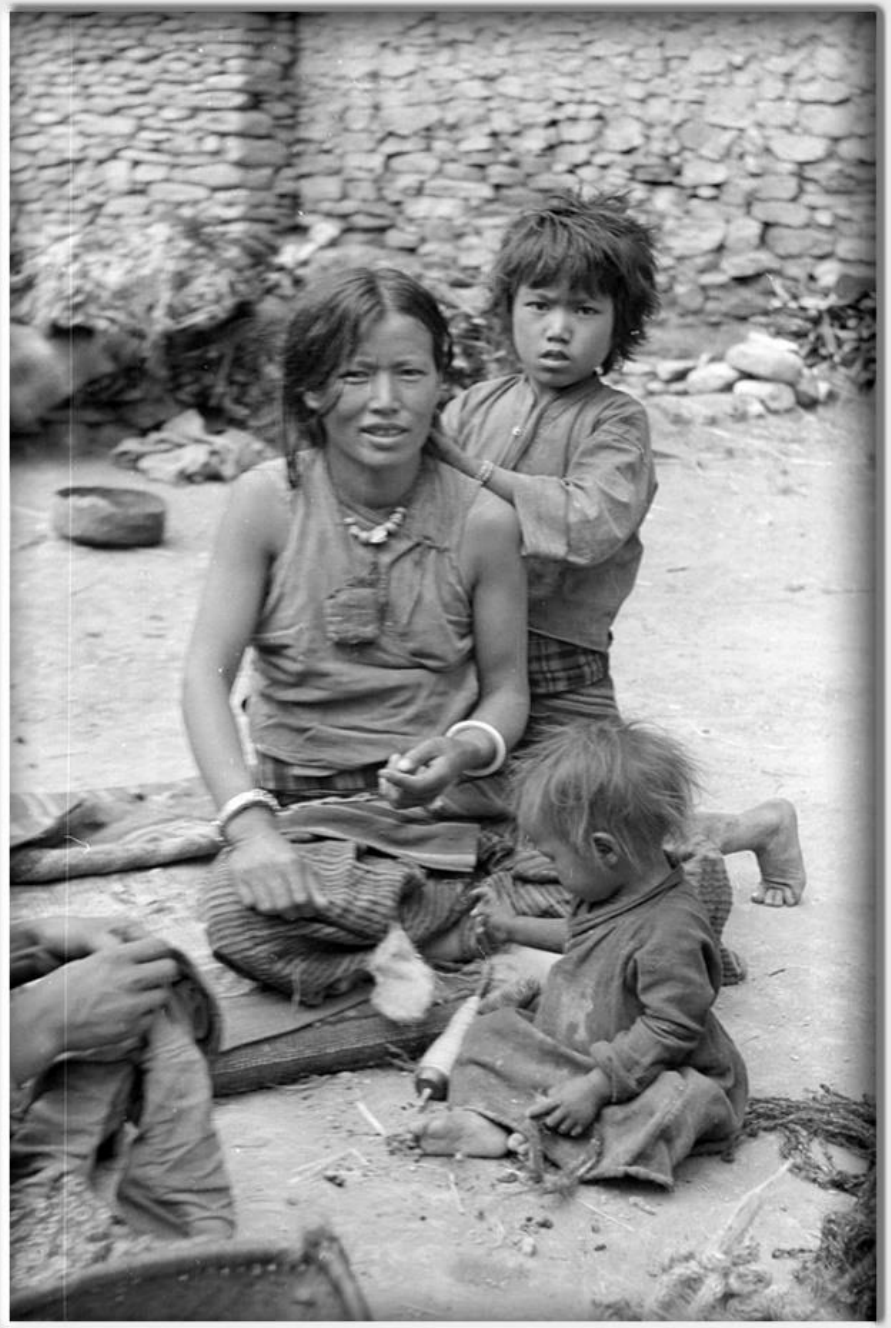

आँगनमा बसिरहेको एक परिवार, लुब्रा, मुस्ताङ्ग, तस्बिर खिचिएको साल : वि.सं.२०१९

Picture : Furer-Haimendorf, Christoph von. Source : SOAS, Collection : Mohan Prasad Sapkota.

आँगनमा बसिरहेको एक परिवार, लुब्रा, मुस्ताङ्ग, तस्बिर खिचिएको साल : वि.सं.२०१९

Picture : Furer-Haimendorf, Christoph von. Source : SOAS, Collection : Mohan Prasad Sapkota.

आँगनमा बसिरहेको एक परिवार, लुब्रा, मुस्ताङ्ग, तस्बिर खिचिएको साल : वि.सं.२०१९

Picture : Furer-Haimendorf, Christoph von. Source : SOAS

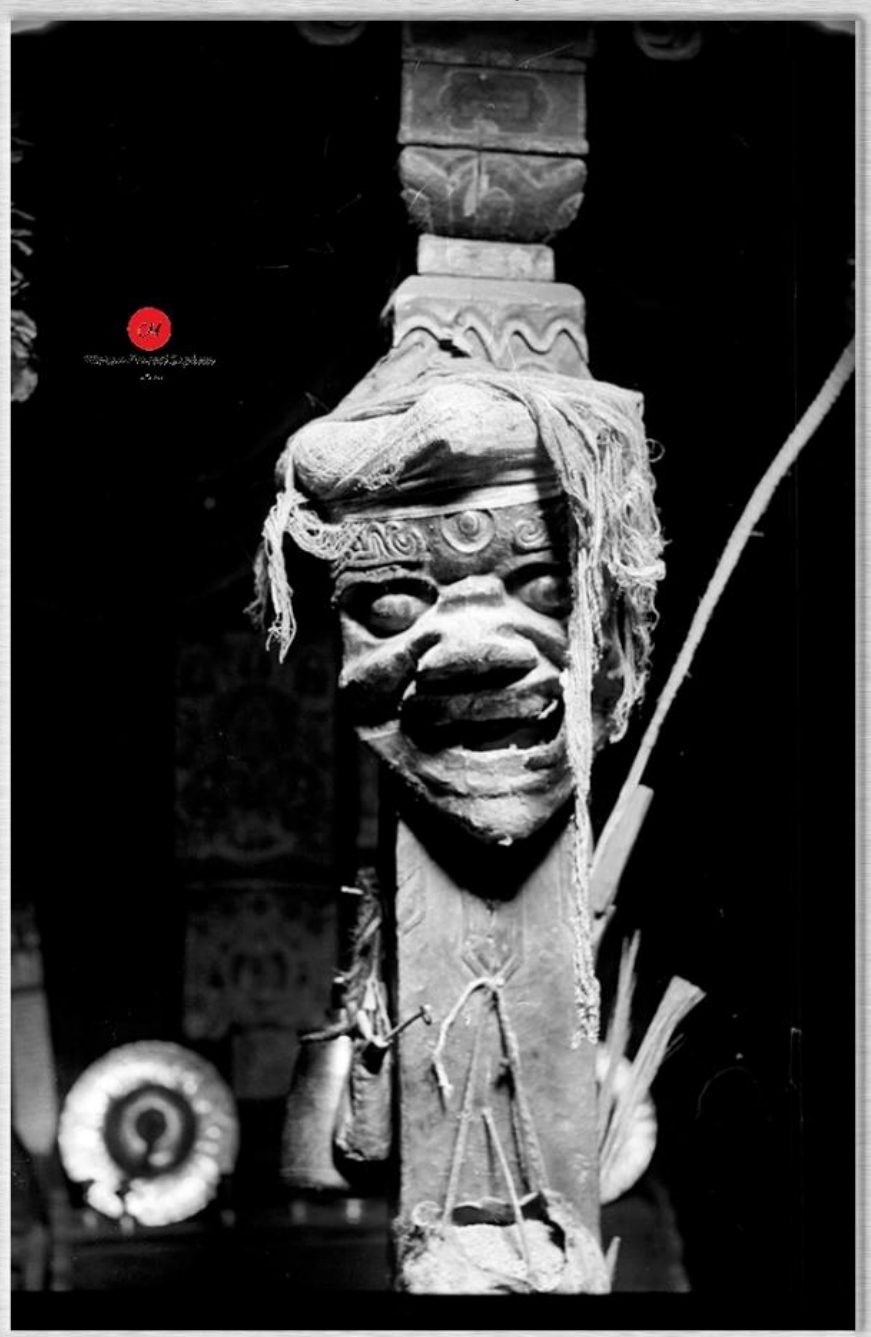

बोम्पो गुम्बाको मुख्य कोठामा रहेको एक मखुण्डो, लुबा, मुस्ताङ्ग, २०१९

Picture : Furer-Haimendorf, Christoph von. Source : SOAS, Collection : Mohan Prasad Sapkota

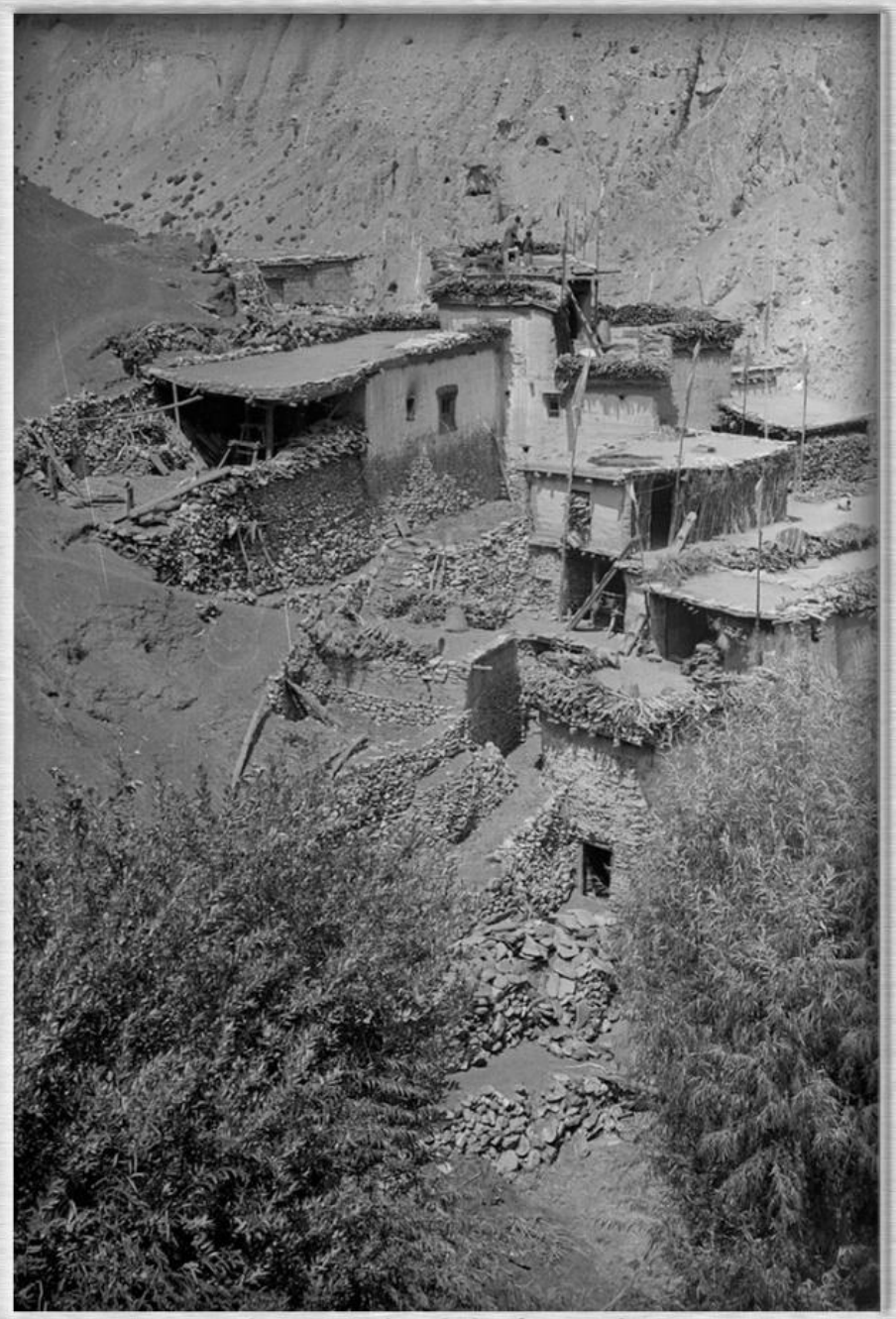

लुब्रा गाउँ, मुस्ताङ्ग, तस्बिर खिचिएको साल : वि.सं.२०१९

Picture : Furer-Haimendorf, Christoph von. Source : SOAS, Collection : Mohan Prasad Sapkota

लुब्रा गाउँ, मुस्ताङ्ग, तस्बिर खिचिएको साल : वि.सं.२०१९

Picture : Furer-Haimendorf, Christoph von. Source : SOAS, Collection : Mohan Prasad Sapkota

घरमाथि पूजा गरिरहेका एक लामा, लुब्रा, मुस्ताङ्ग, तस्बिर खिचिएको साल : वि.सं.२०१९

Picture : Furer-Haimendorf, Christoph von. Source : SOAS, Collection : Mohan Prasad Sapkota

लुब्रा गाउँ, मुस्ताङ्ग, तस्बिर खिचिएको साल : वि.सं.२०१९

Picture : Furer-Haimendorf, Christoph von. Source : SOAS, Collection : Mohan Prasad Sapkota

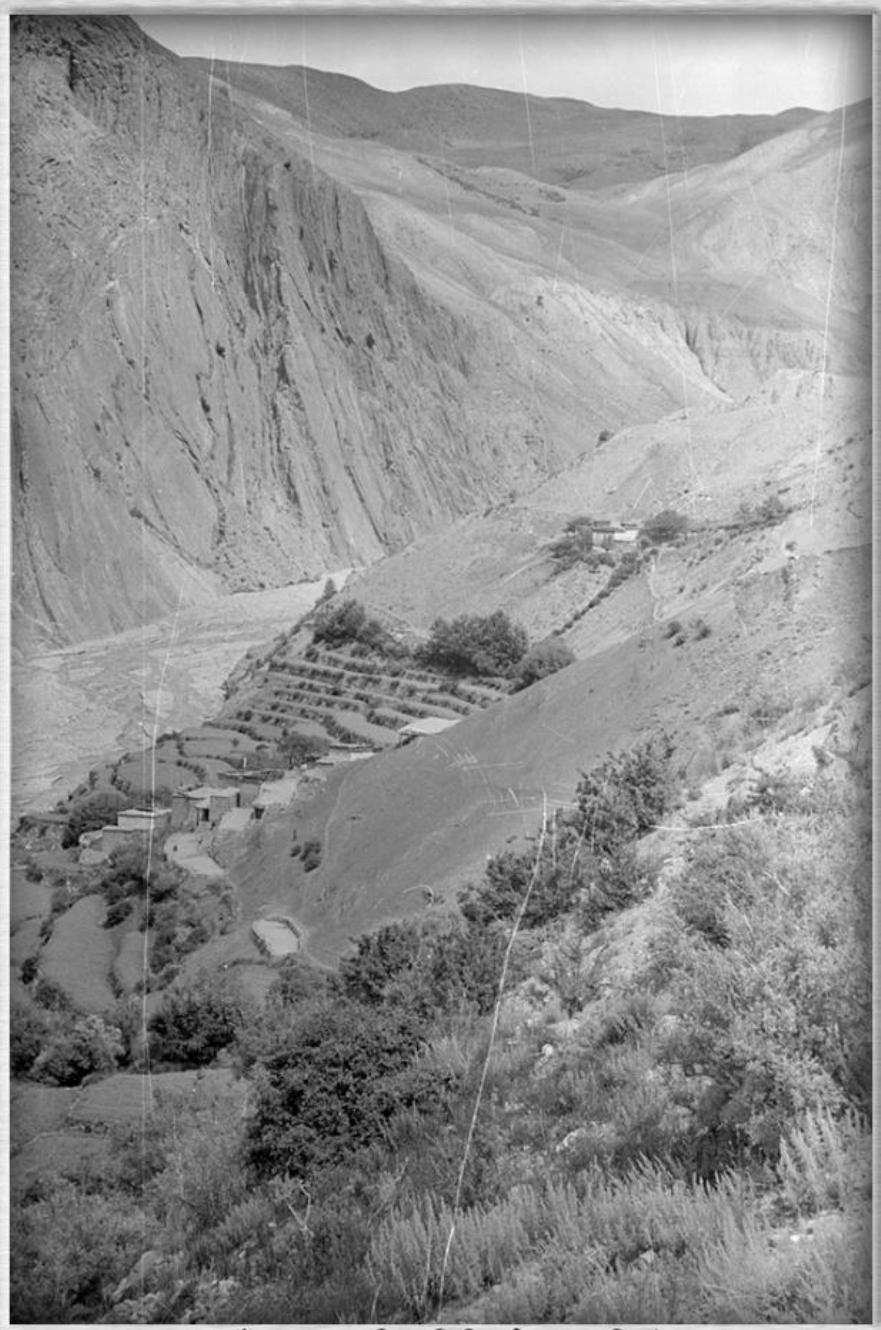

लुब्रा गाउँ, मुस्ताङ्ग, तस्बिर खिचिएको साल : वि.सं.२०१९

Picture : Furer-Haimendorf, Christoph von. Source : SOAS, Collection : Mohan Prasad Sapkota

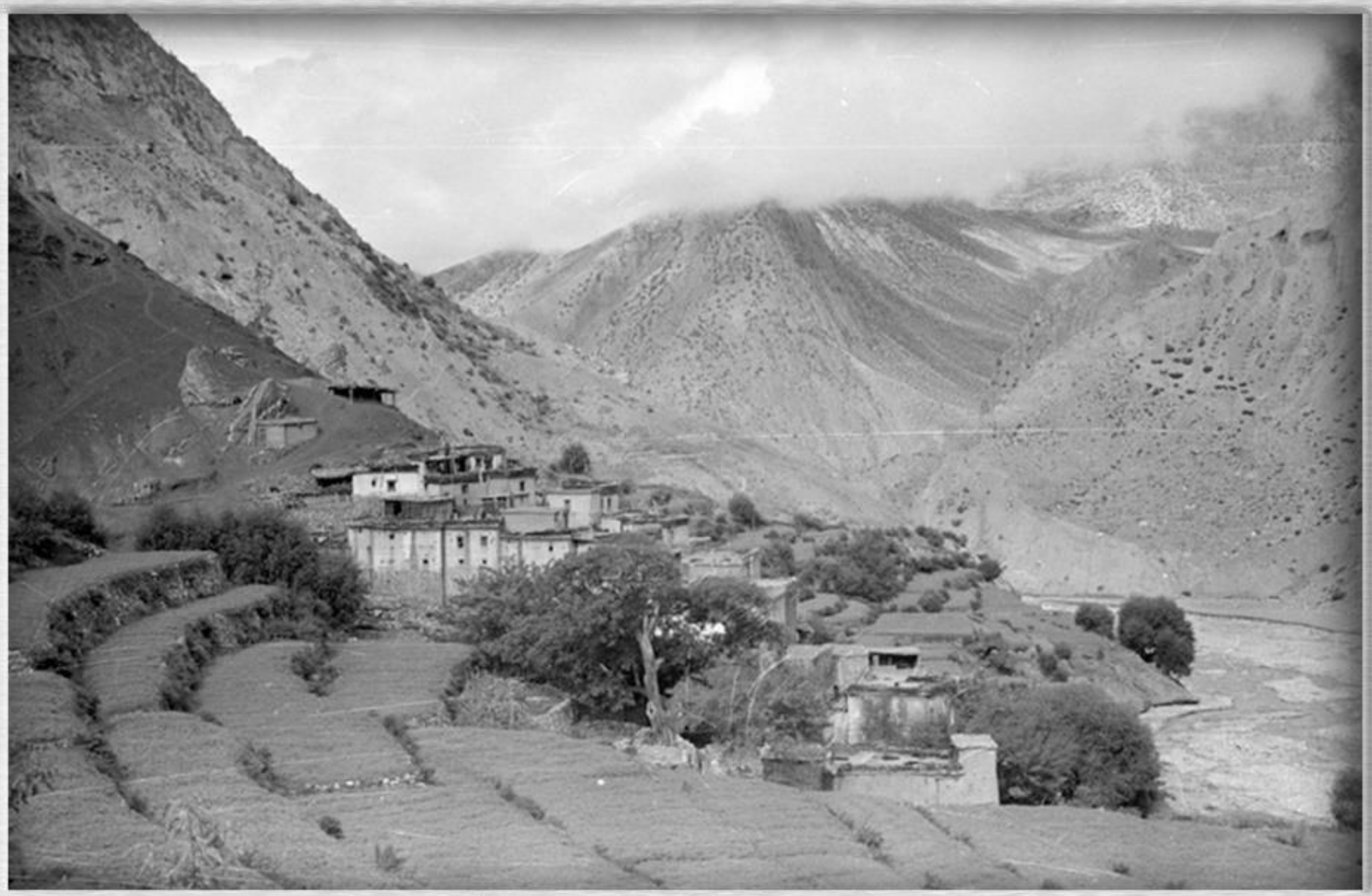

लुब्रा गाउँ, मुस्ताङ्ग, तस्बिर खिचिएको साल : वि.सं.२०१९

Picture : Furer-Haimendorf, Christoph von. Source : SOAS, Collection : Mohan Prasad Sapkota

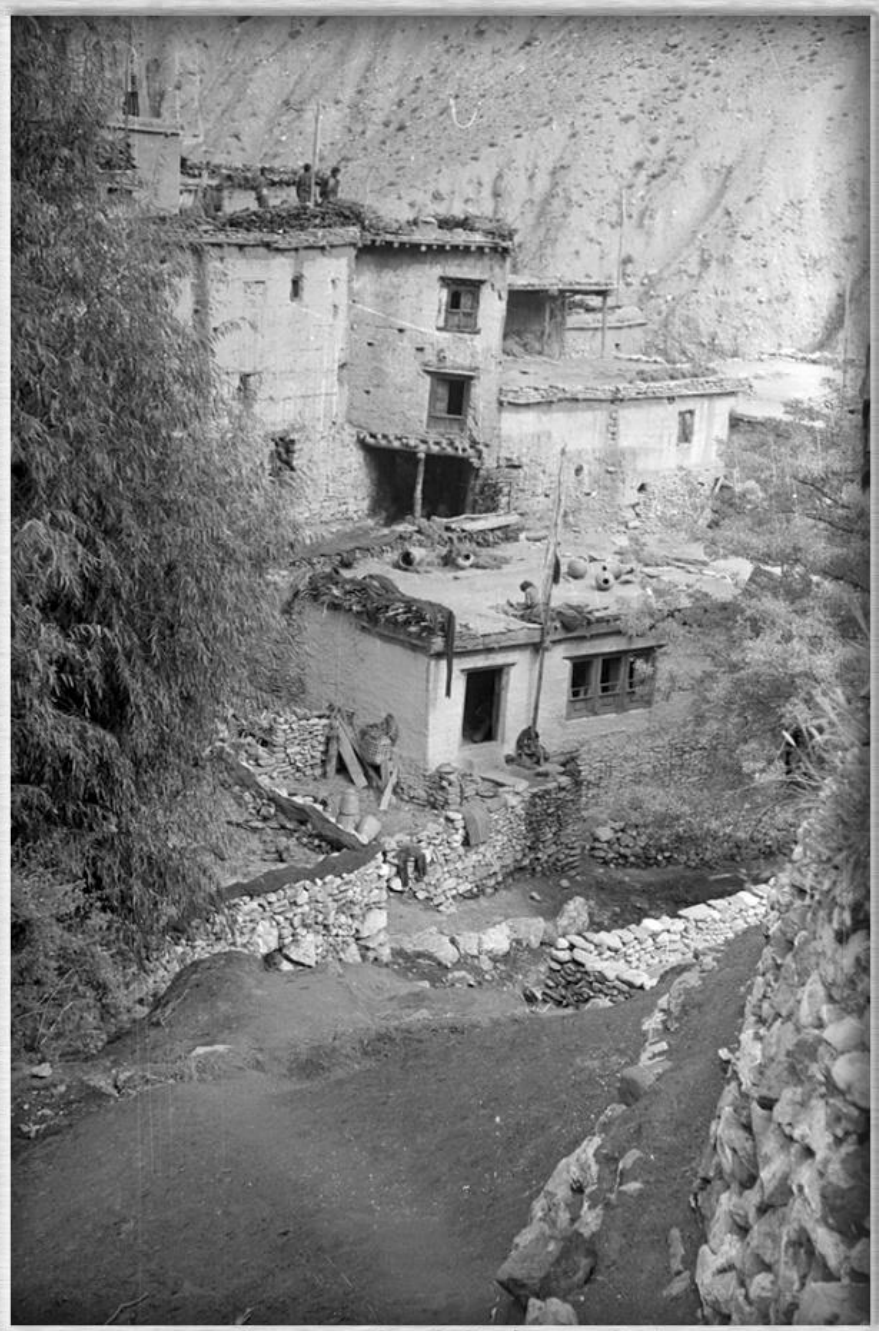

लुब्रा गाउँ, मुस्ताङ्ग, तस्बिर खिचिएको साल : वि.सं.२०१९

Source : Alan Fairbank (A.P.C.V.), Collection : Mohan Prasad Sapkota.

मार्फा, मुस्ताङ्ग, तस्बिर खिचिएको साल : वि.सं २०२५

Source : Alan Fairbank (A.P.C.V.), Collection : Mohan Prasad Sapkota.

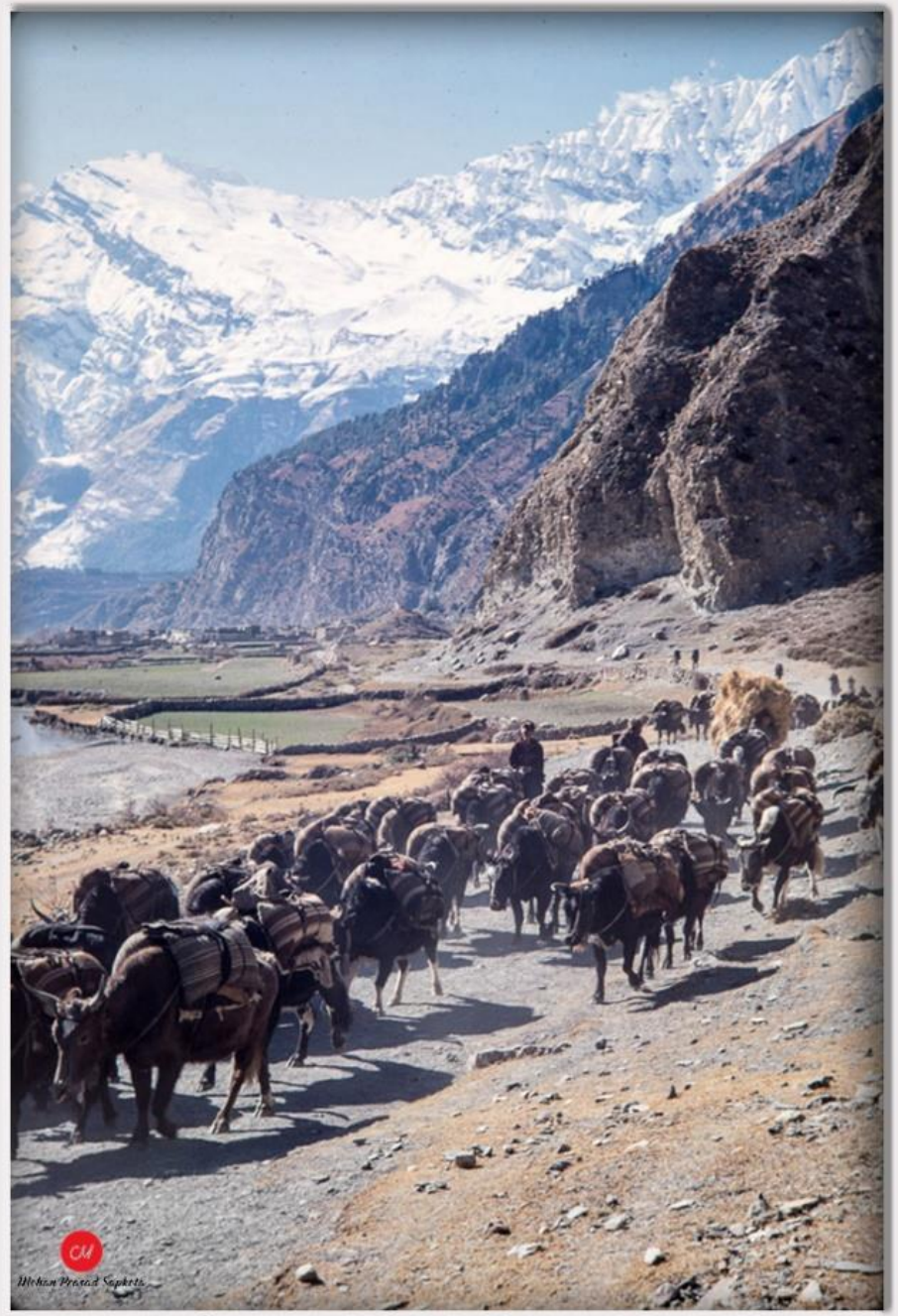

मार्फा, मुस्ताङ्ग, तस्बिर खिचिएको साल : वि.सं २०२५

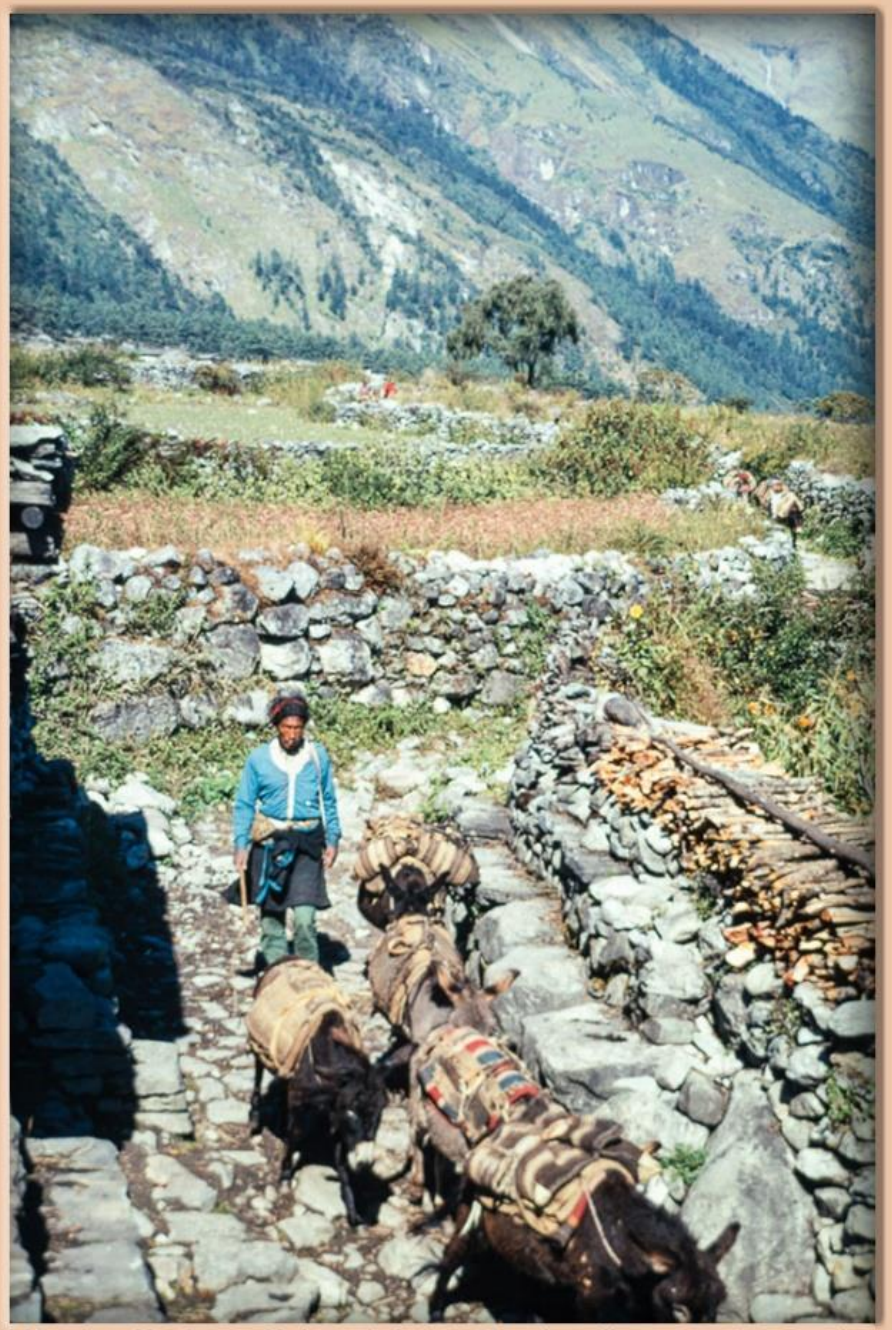

Marpha, Mustang : Mule train below Marpha village carrying goods.
(Photographer : Mel Goldman, Date: 1967-10)

तस्बिर श्रोत : एलन फेयरब्याङ्क, सङ्कलन : मोहन प्रसाद सापकोटा

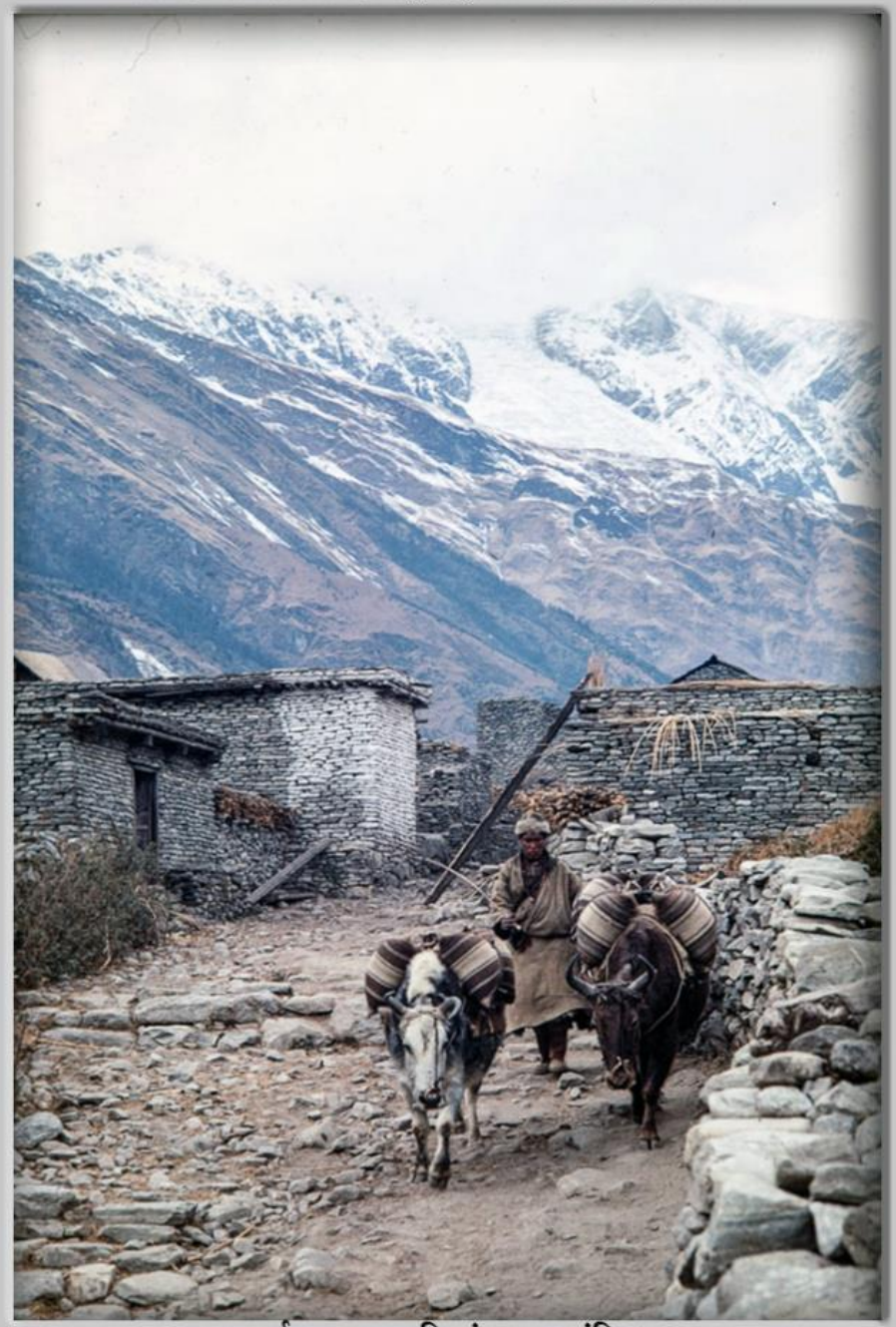

मार्फा, मुस्ताङ्ग (वि.सं.२०२५ मंसिर)

(तस्बिर खिच्ने :- एलेन फेयरब्याङ्क, सङ्कलन :- मोहन प्रसाद सापकोटा)

मार्फा, मुस्ताङ्ग (वि.सं.२०२५ पुस)

(तस्बिर श्रोत :- एलेन फेयरब्याङ्क, सङ्कलन :- मोहन प्रसाद सापकोटा)

मार्फा, मुस्ताङ्ग (वि.सं.२०२५ पुस)

(तस्विर श्रोत :- एलेन फेयरब्याङ्क, सङ्कलन :- मोहन प्रसाद सापकोटा)

मार्फा, मुस्ताङ्ग (वि.सं.२०२५ पुस)

(तस्विर श्रोत :- एलेन फेयरब्याङ्क, सङ्कलन :- मोहन प्रसाद सापकोटा)

ऊन कातिरहेका एक पुरुष, मार्फा, मुस्ताङ्ग (वि.सं.२०२५ पुस)

(तस्बिर श्रोत :- एलेन फेयरब्याङ्क, सङ्कलन :- मोहन प्रसाद सापकोटा)

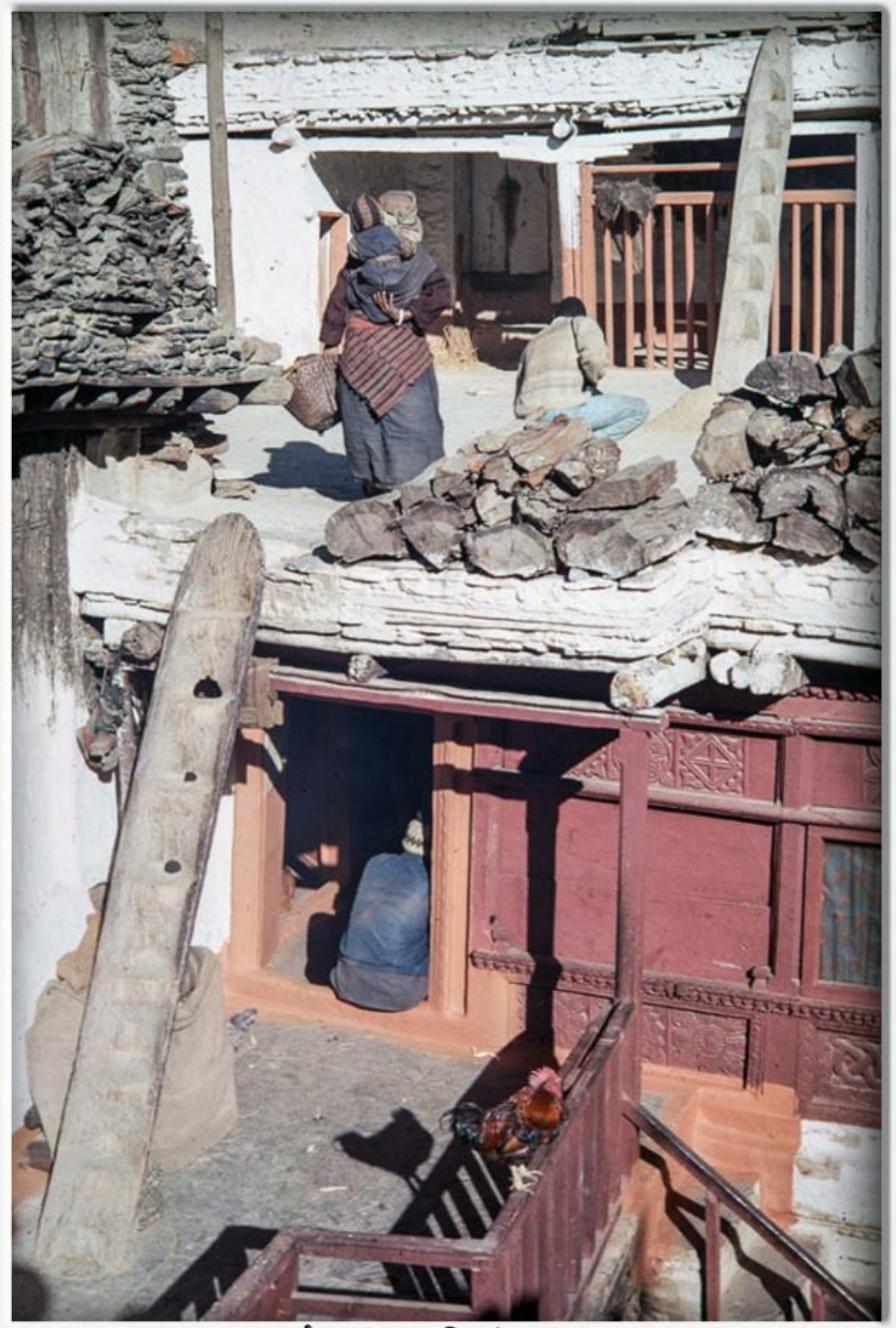

मार्फा, मुस्ताङ्ग (वि.सं.२०२५ पुस)

(तस्विर श्रोत :- एलेन फेयरब्याङ्क, सङ्कलन :- मोहन प्रसाद सापकोटा)

मार्फा, मुस्ताङ्ग (वि.सं.२०२५ पुस)

(तस्बिर श्रोत :- एलेन फेयरब्याङ्क, सङ्कलन :- मोहन प्रसाद सापकोटा)

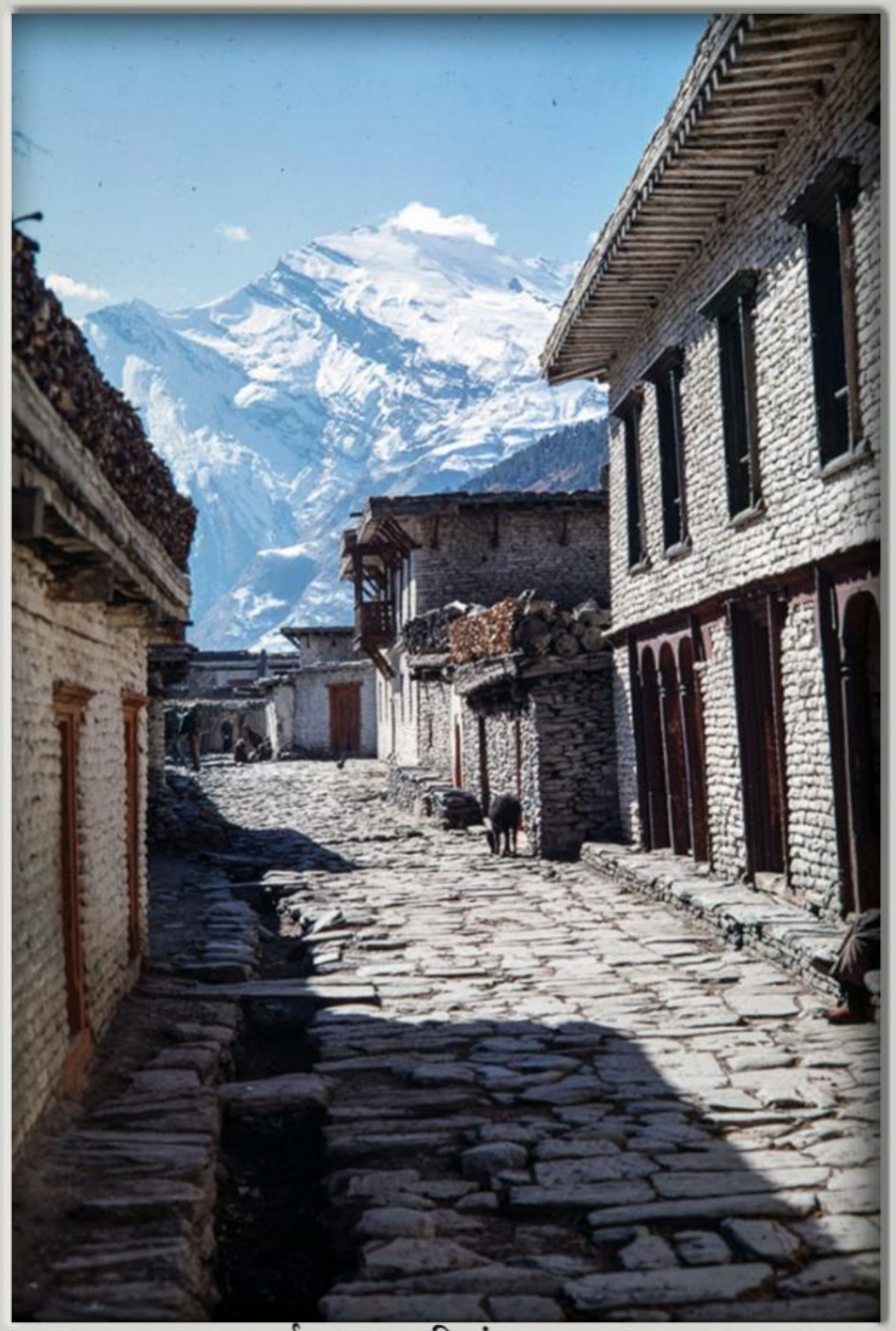

मार्फा, मुस्ताङ्ग (वि.सं.२०२५ पुस)

(तस्बिर श्रोत :- एलेन फेयरब्याङ्क, सङ्कलन :- मोहन प्रसाद सापकोटा)

आफ्नै पिँढीमा बसेर धर्मग्रन्थ पढिरहेका एक लामा, मार्फा, मुस्ताङ्ग (वि.सं.२०२५ पुस)

(तस्बिर श्रोत :- एलेन फेयरब्याङ्क, सङ्कलन :- मोहन प्रसाद सापकोटा)

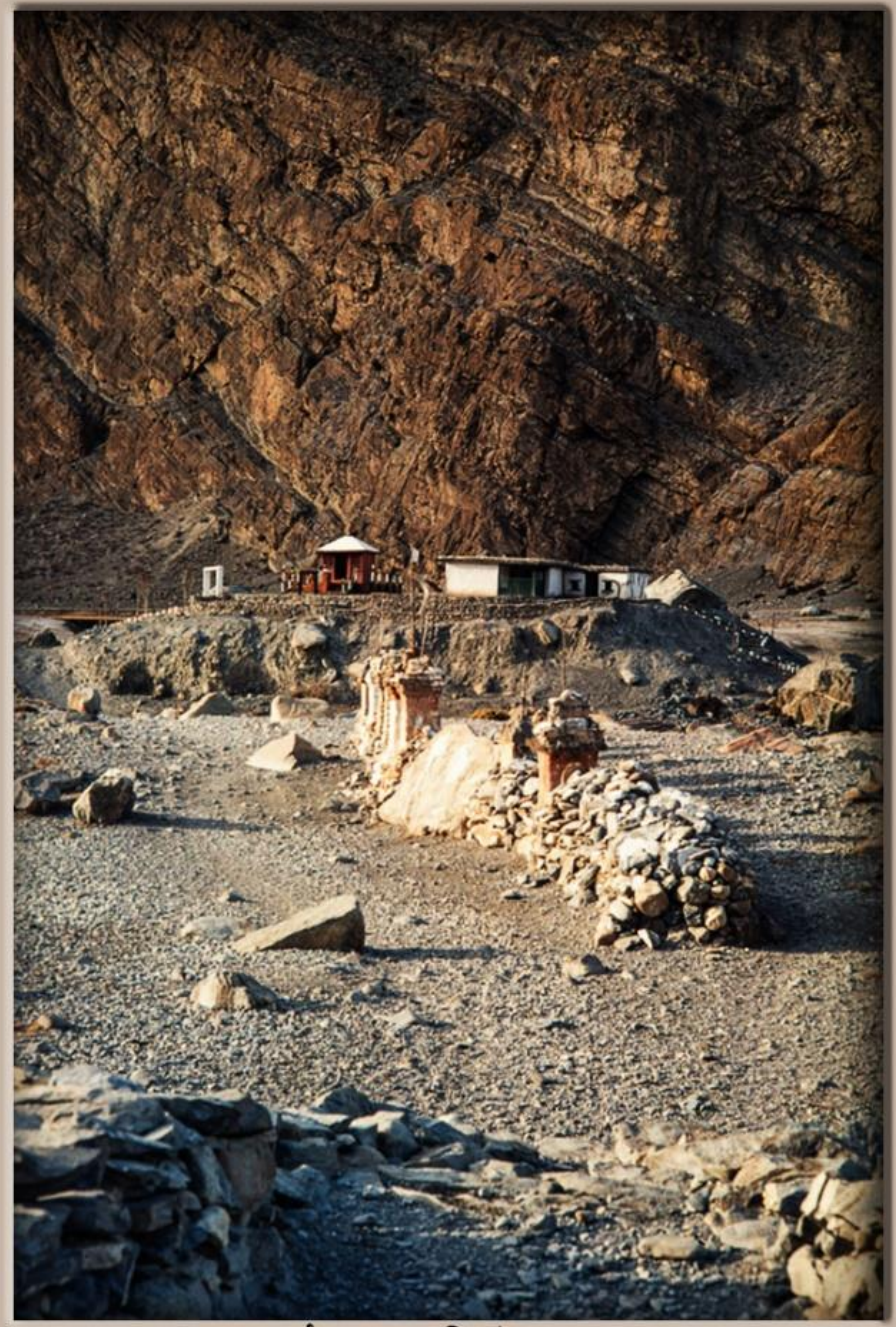

मार्फा, मुस्ताङ्ग (वि.सं.२०२५ पुस)

Marpha: Mustang
(Photographer : Bil Lambeth, Date : 1966-04)

सङ्कलन : मोहन प्रसाद सापकोटा

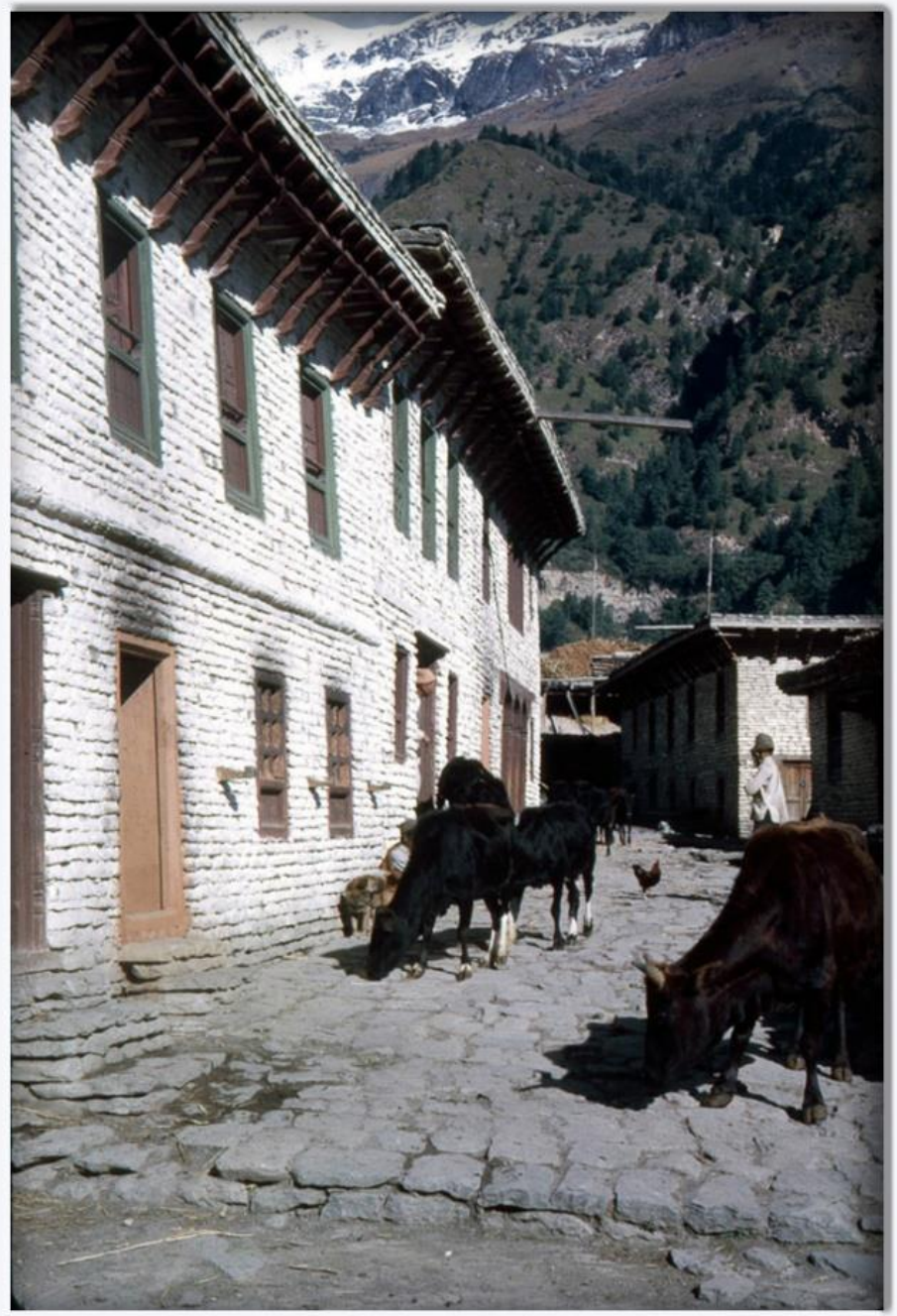

मुस्ताङको मार्फा, तस्बिर : बब निकोलस, खिचिएको साल : ई.सं.१९६७ अक्टुबर

संकलक–मोहन प्रसाद सापकोटा

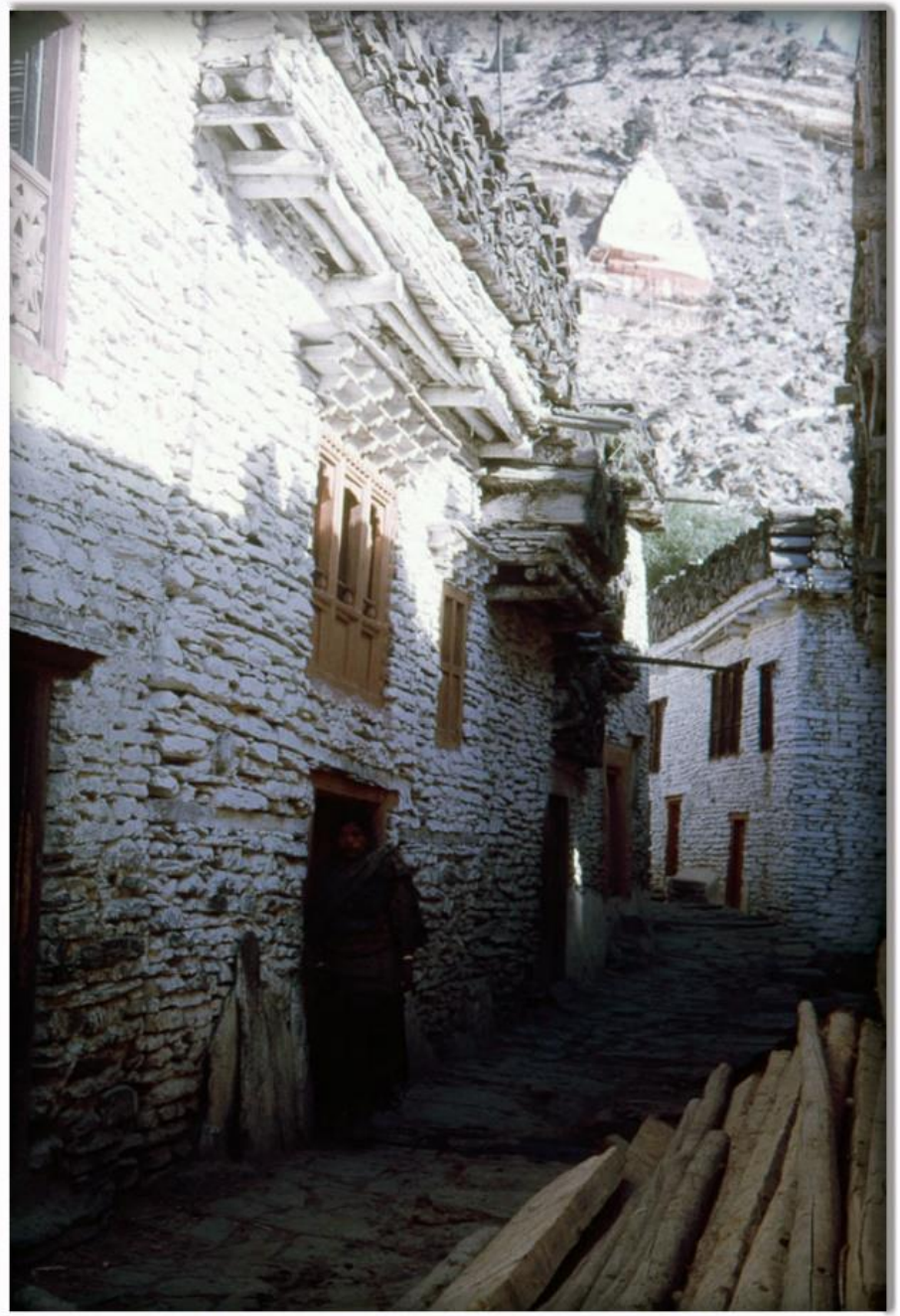

मार्फा, मुस्ताङ्ग, (तस्बिर : बब निकोलस, वि.सं.२०२४)

संकलक–मोहन प्रसाद सापकोटा

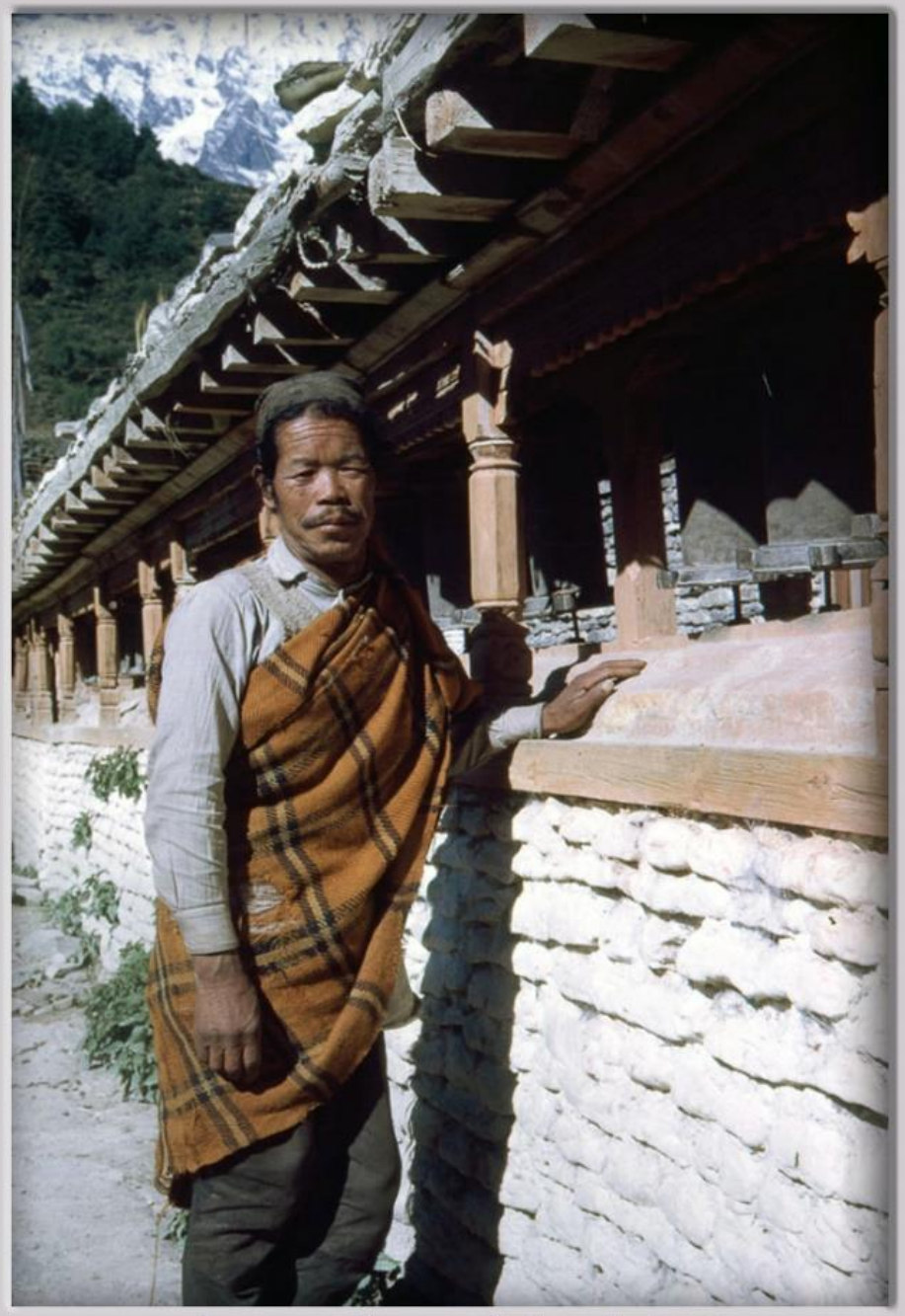

मार्फा, मुस्ताङ्ग, (तस्बिर : बब निकोलस, वि.सं.२०२४)

संकलक–मोहन प्रसाद सापकोटा

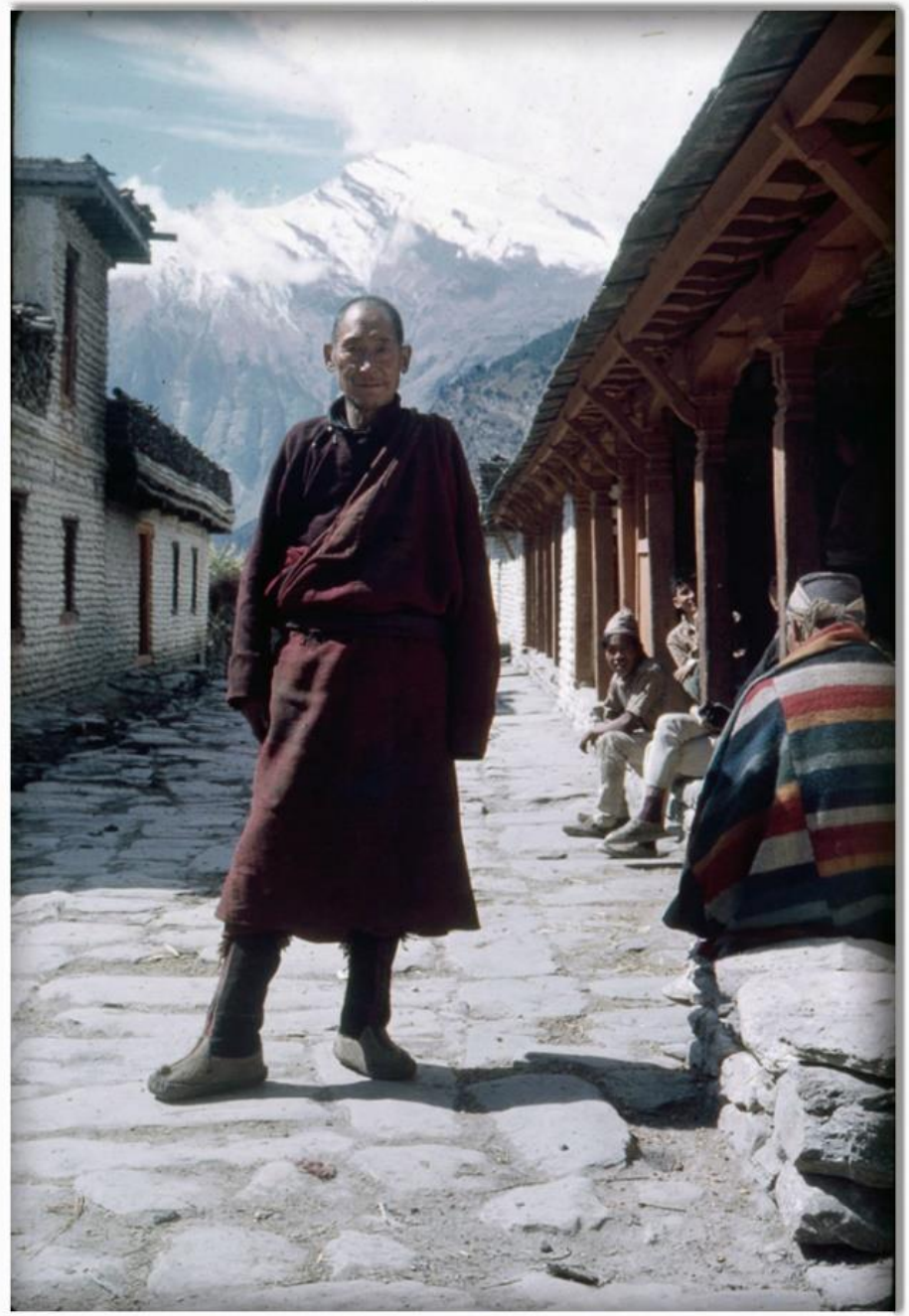

मार्फा, मुस्ताङ्ग, (तस्बिर : बब निकोलस, वि.सं.२०२४)

Source:Dave Filkin (APCV). Collector: Mohan Prasad Sapkota

मार्फा, मुस्ताङ्ग, तस्बिर खिचिएको साल : वि.सं.२०२३

मार्फा , मुस्ताङ्ग । खिचिएको साल-सन् १९६४ को अक्टुबर । खिच्ने विदेशी-स्टु उलमान ।

Source:Gerald Oicles (A PCV). Collector: Mohan Prasad Sapkota

मार्फा, मुस्ताङ्ग, तस्बिर खिचिएको साल : वि.सं.२०२७

Source:Gerald Oicles (A PCV). Collector: Mohan Prasad Sapkota

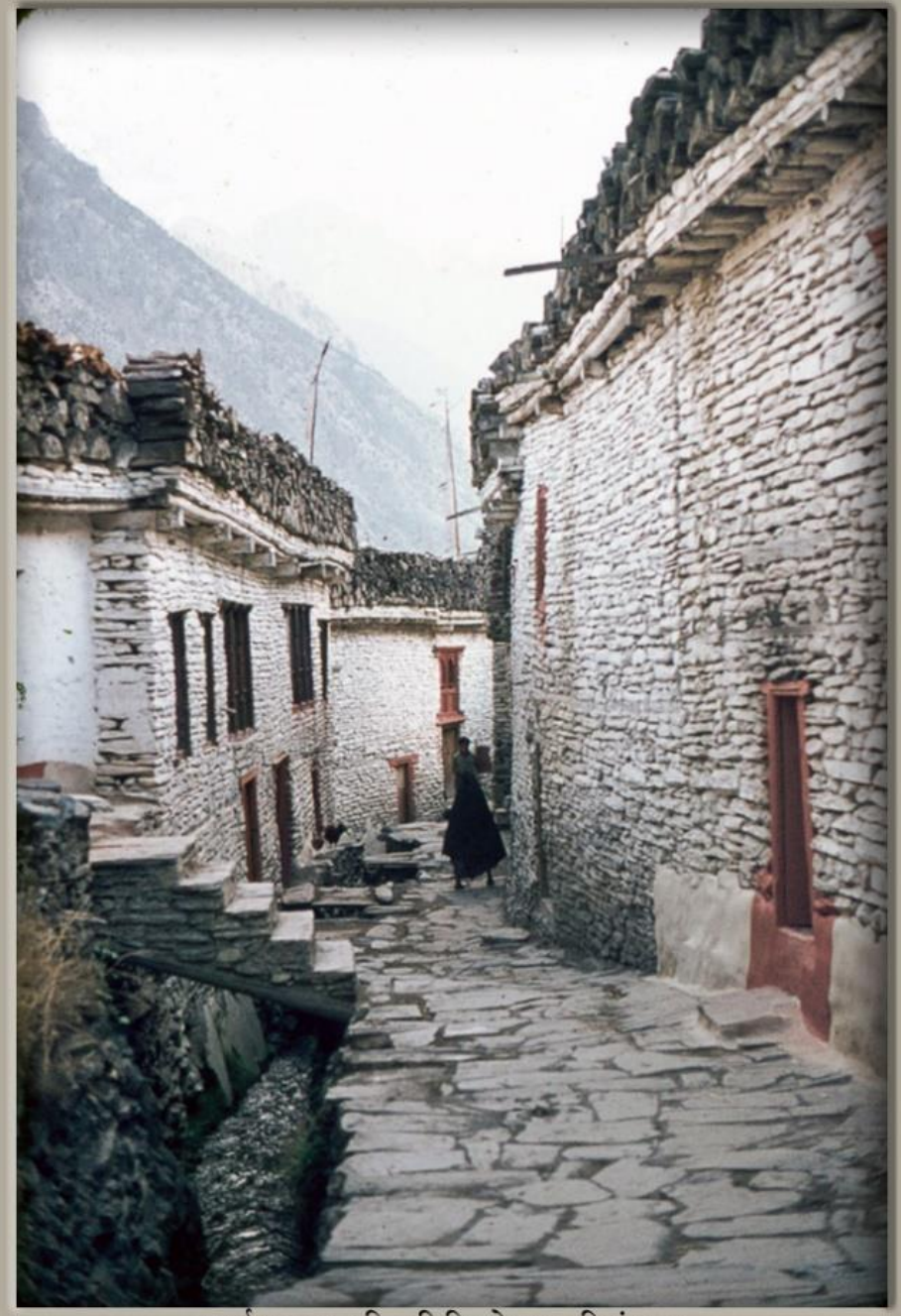

मार्फा, मुस्ताङ्ग, तस्बिर खिचिएको साल : वि.सं.२०२७

Source:Gerald Oicles (A PCV), Collector: Mohan Prasad Sapkota

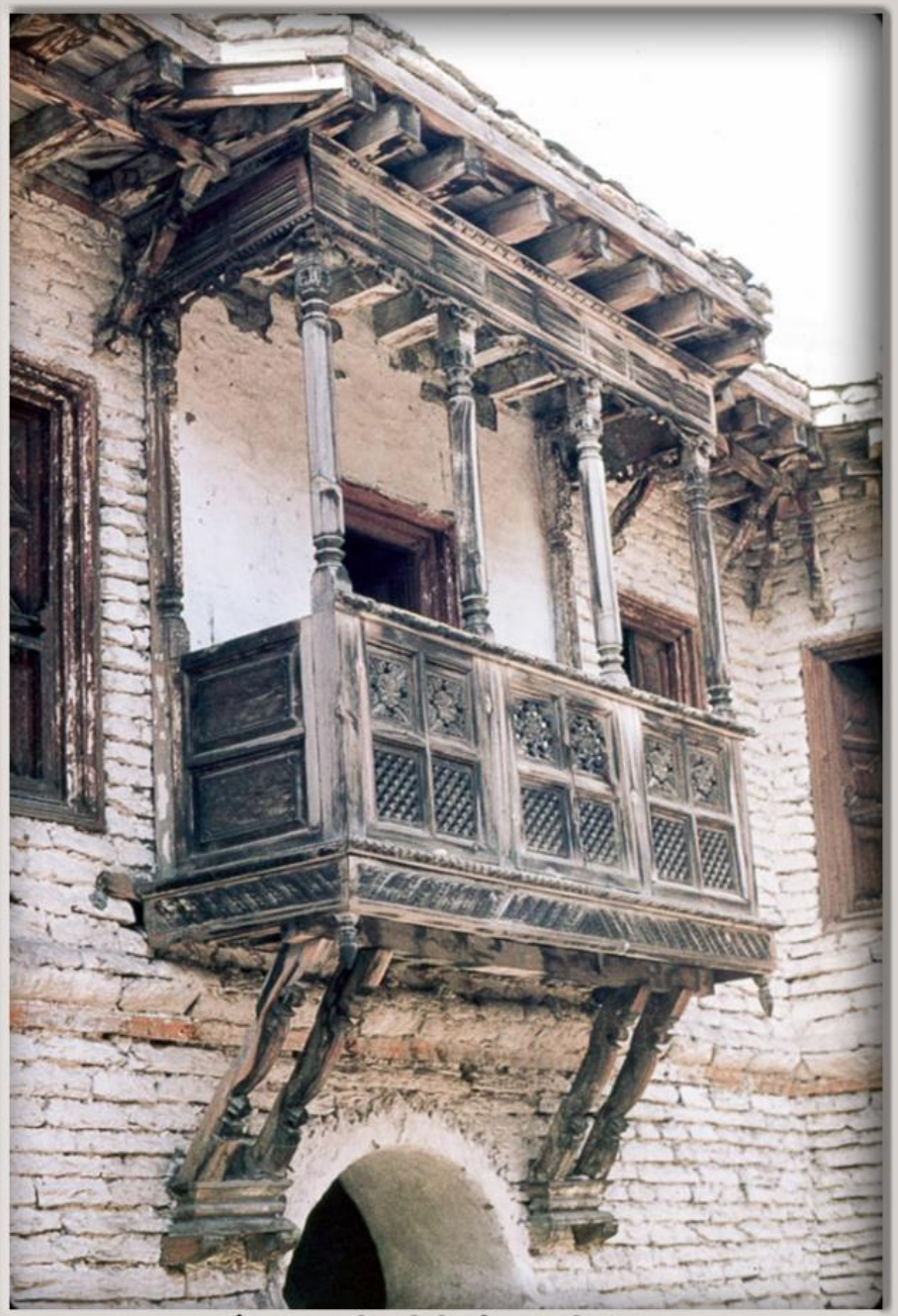

मार्फा, मुस्ताङ्ग, तस्बिर खिचिएको साल : वि.सं.२०२७

Source:Gerald Oicles (A PCV), Collector: Mohan Prasad Sapkota

मार्फा, मुस्ताङ्ग, तस्बिर खिचिएको साल : वि.सं.२०२७

तस्बिर श्रोत : ह्यांक लेसी (एक पी.सी.भी.), संकलन : मोहन प्रसाद सापकोटा

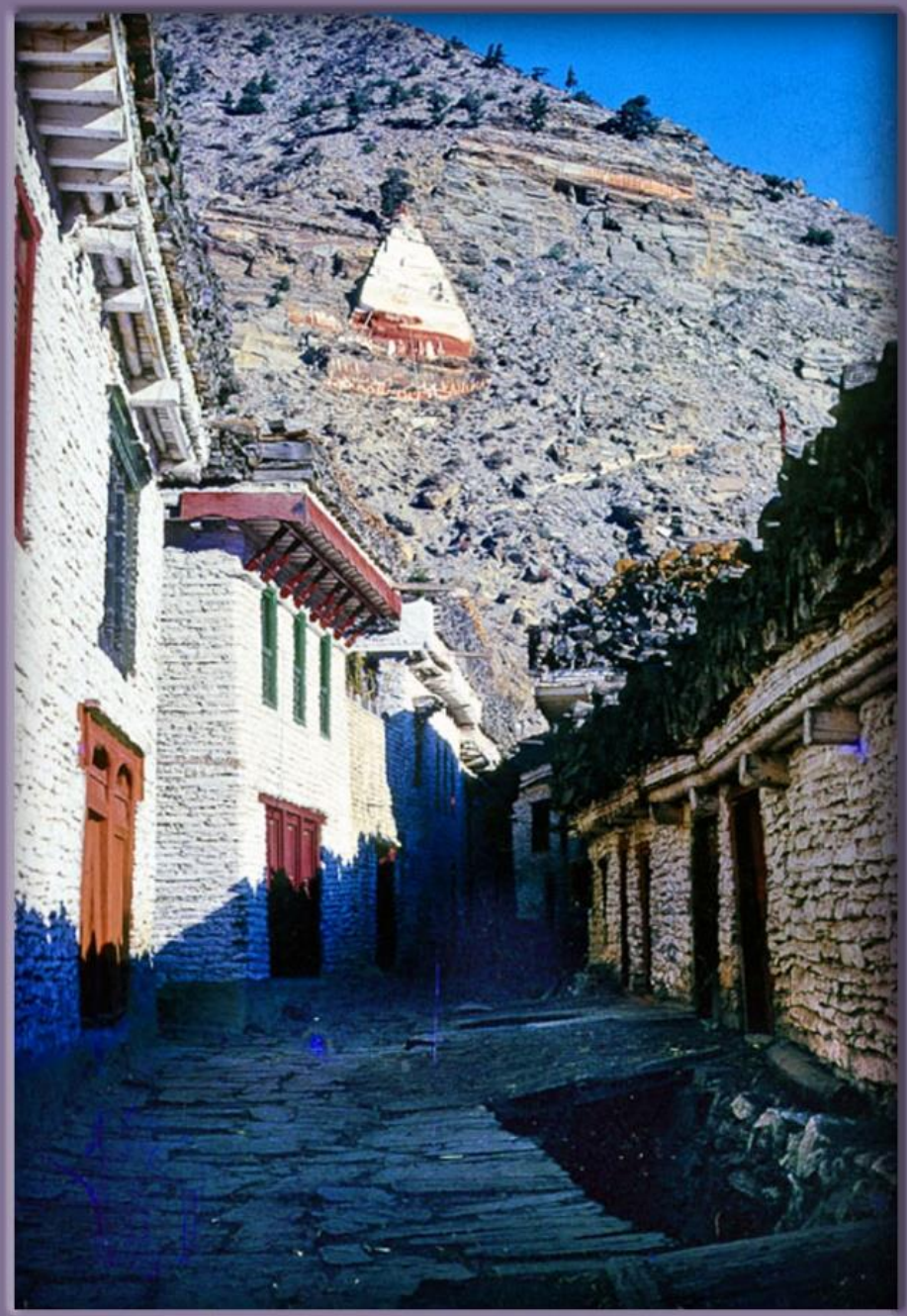

मार्फा, मुस्ताङ्ग, तस्बिर खिचिएको साल : वि.सं.२०२५

तस्बिर श्रोत : ह्यांक लेसी (एक पी.सी.भी.), संकलन : मोहन प्रसाद सापकोटा

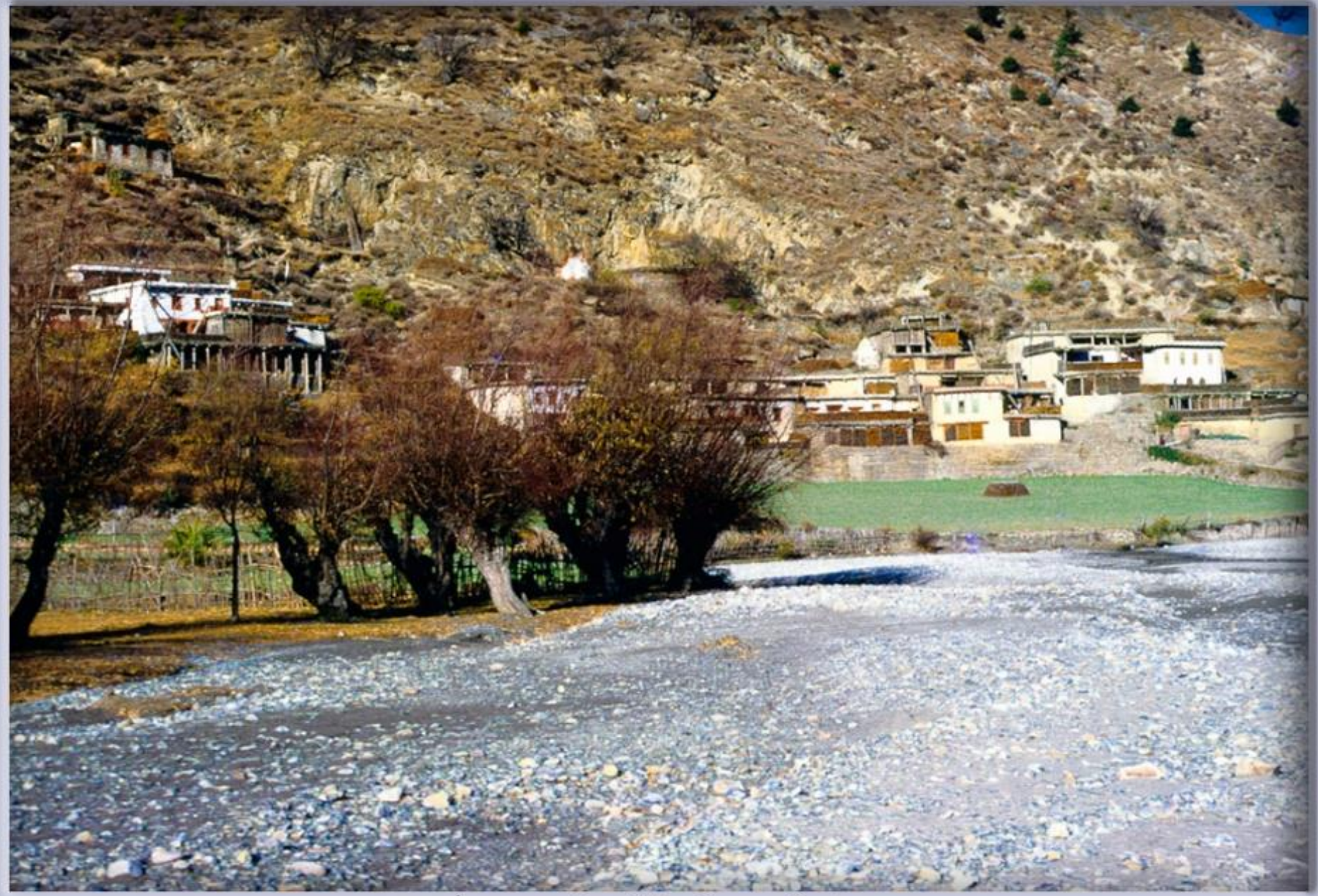

मार्फा, मुस्ताङ्ग, तस्बिर खिचिएको साल : वि.सं.२०२५

तस्बिर श्रोत : ह्यांक लेसी (एक पी.सी.भी.), संकलन : मोहन प्रसाद सापकोटा

मार्फा, मुस्ताङ्ग, तस्बिर खिचिएको साल : वि.सं.२०२५

तस्विर श्रोत : ह्यांक लेसी (एक पी.सी.भी.), संकलन : मोहन प्रसाद सापकोटा

मार्फा, मुस्ताङ्ग, तस्विर खिचिएको साल : वि.सं.२०२५

तस्बिर श्रोत : ह्यांक लेसी (एक पी.सी.भी.), संकलन : मोहन प्रसाद सापकोटा

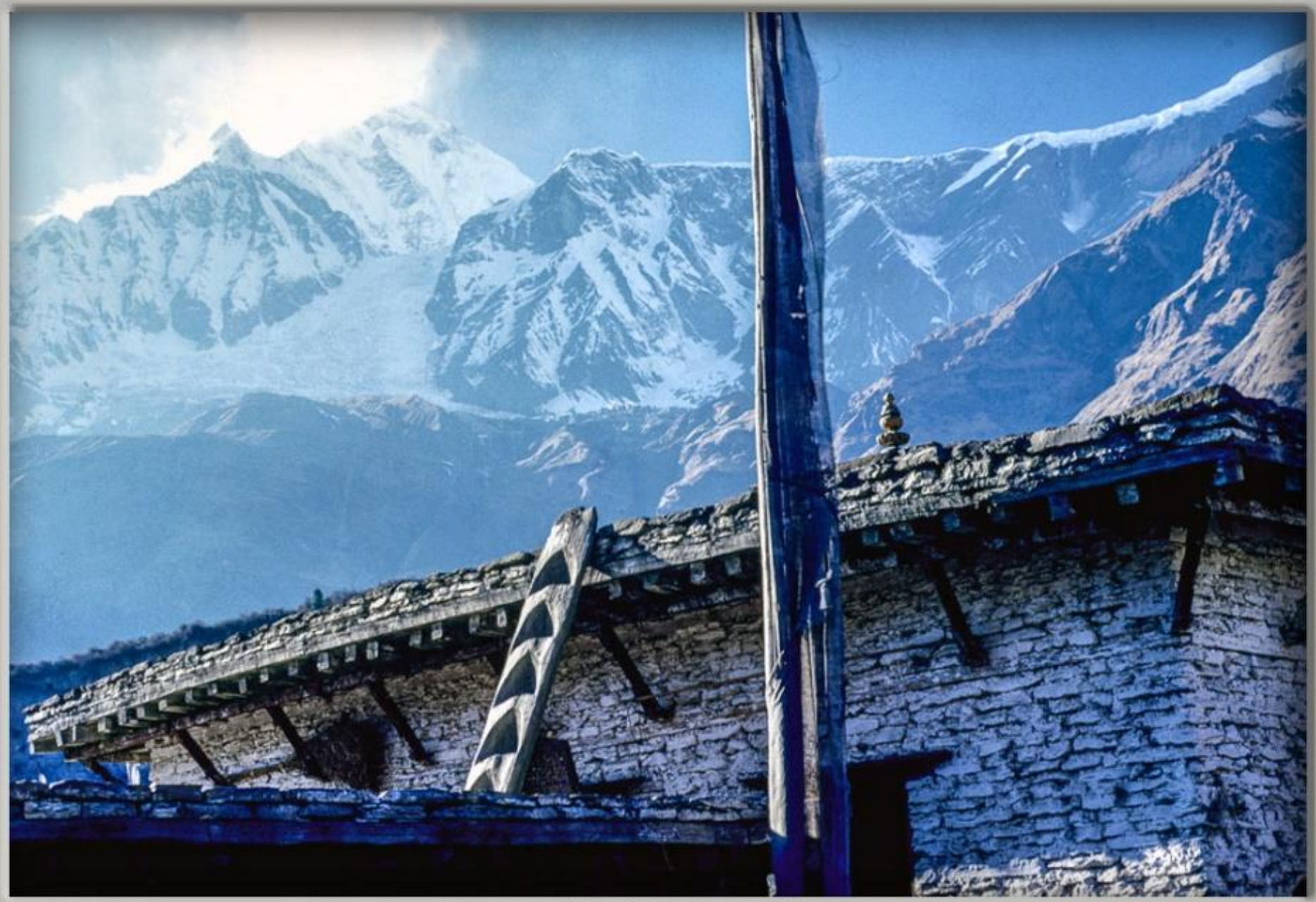

मार्फा, मुस्ताङ्ग, तस्बिर खिचिएको साल : वि.सं.२०२५

Source : Jim Fields (A PCV)

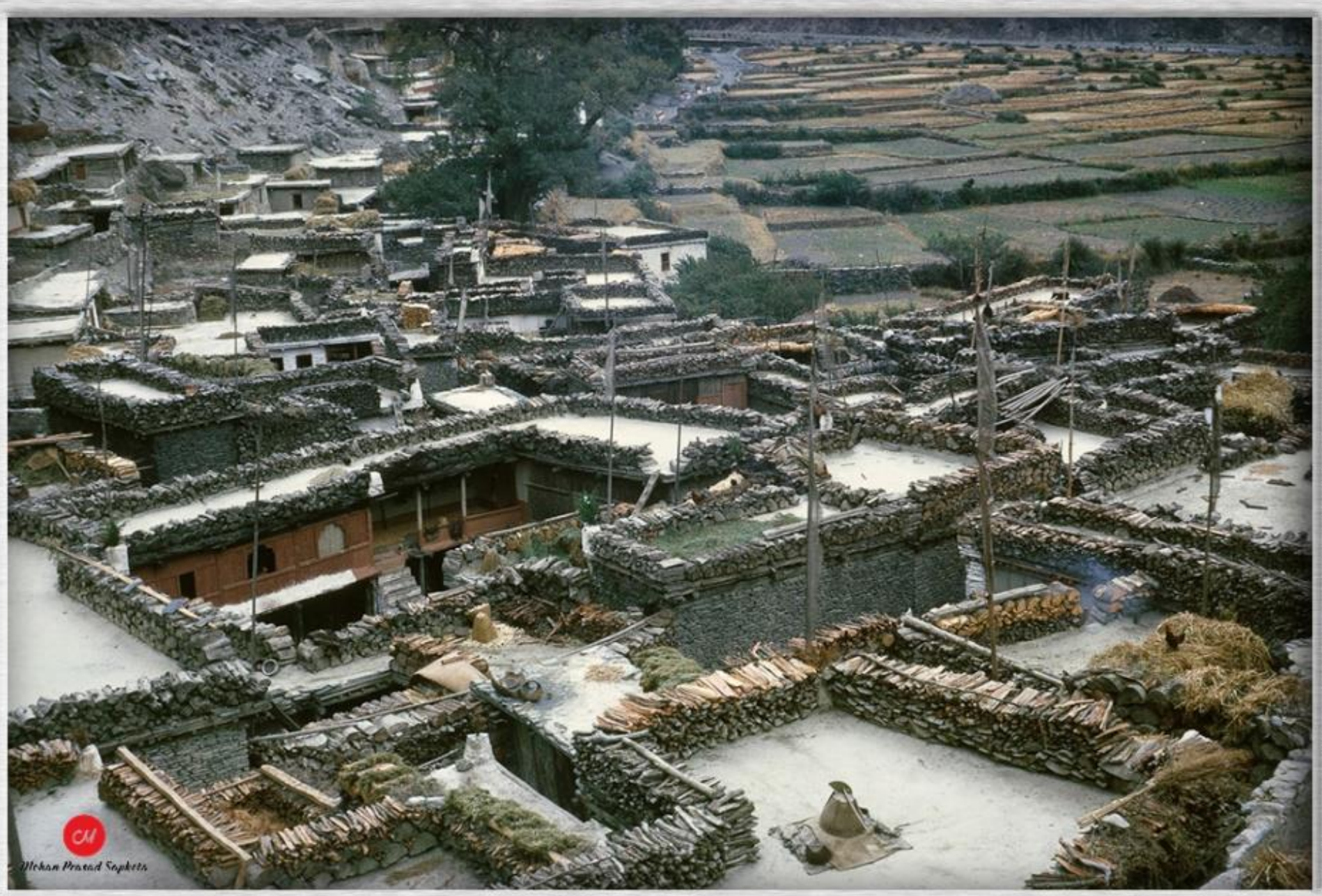

मार्फा, मुस्ताङ्ग, तस्बिर खिचिएको साल : वि.सं.२०२३

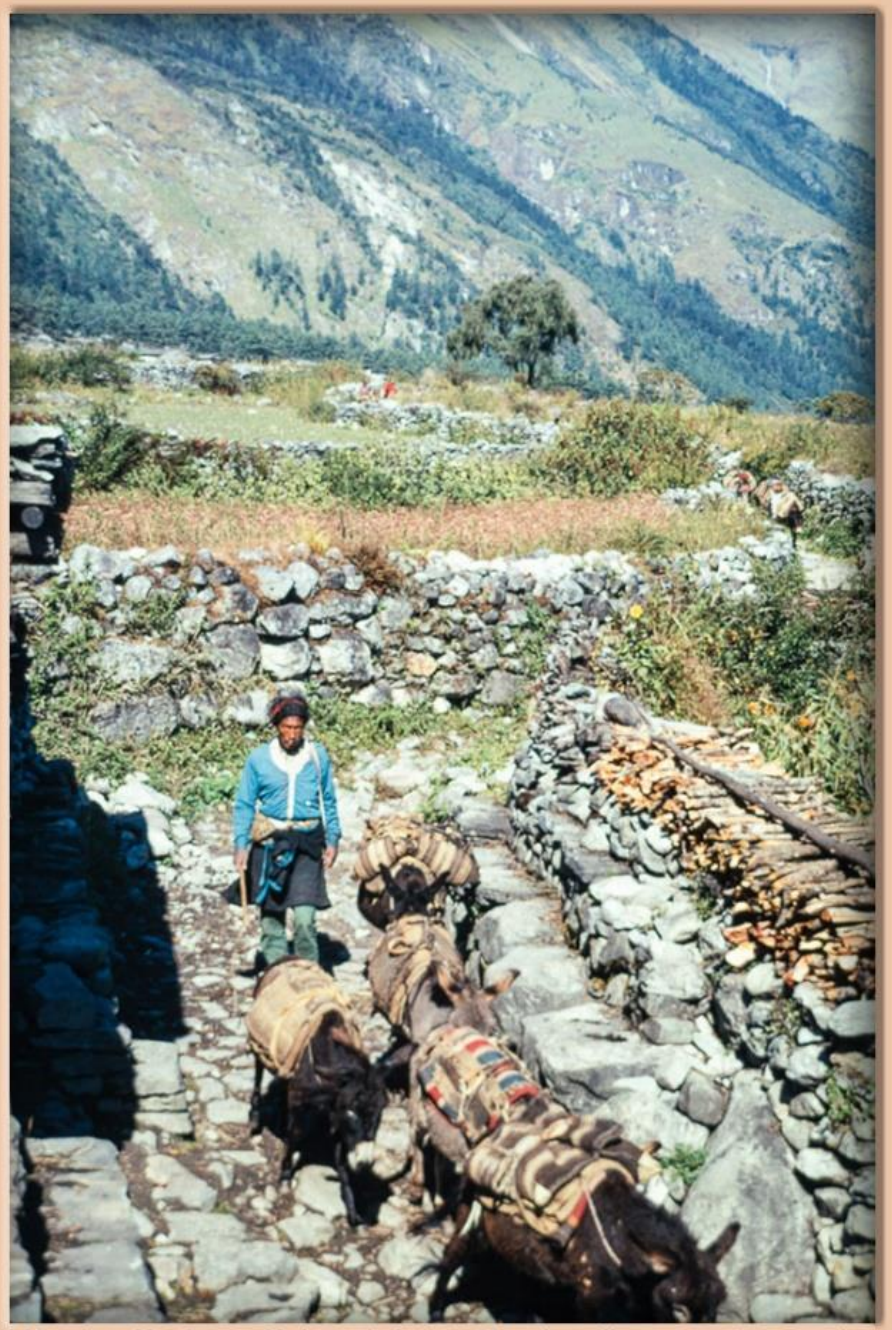

Marpha, Mustang : Mule train below Marpha village carrying goods.
(Photographer : Mel Goldman, Date: 1967-10)

Picture : Furer-Haimendorf, Christoph von. Source : SOAS, Collection : Mohan Prasad Sapkota

एक गुम्बा, मार्फा, मुस्ताङ्ग, तस्बिर खिचिएको साल : वि.सं.२०१९

Picture : Furer-Haimendorf, Christoph von. Source : SOAS, Collection : Mohan Prasad Sapkota

मार्फा, मुस्ताङ्ग, तस्बिर खिचिएको साल :वि.सं.२०१९

Picture : Furer-Haimendorf, Christoph von. Source : SOAS, Collection : Mohan Prasad Sapkota

जङ्गलमा रहेको एक गुम्बा, मार्फा, मुस्ताङ्ग, तस्बिर खिचिएको साल : वि.सं.२०१९

Picture : Furer-Haimendorf, Christoph von. Source : SOAS, Collection : Mohan Prasad Sapkota

बाण हान्ने खेलमा सहभागी एक मानिस, मार्फा, मुस्ताङ्ग, तस्बिर खिचिएको साल : ?

Picture : Furer-Haimendorf, Christoph von. Source : SOAS, Collection : Mohan Prasad Sapkota

बाण हान्ने खेलमा सहभागी एक मानिस, मार्फा, मुस्ताङ्ग, तस्विर खिचिएको साल : ?

Picture : Furer-Haimendorf, Christoph von. Source : SOAS, Collection : Mohan Prasad Sapkota

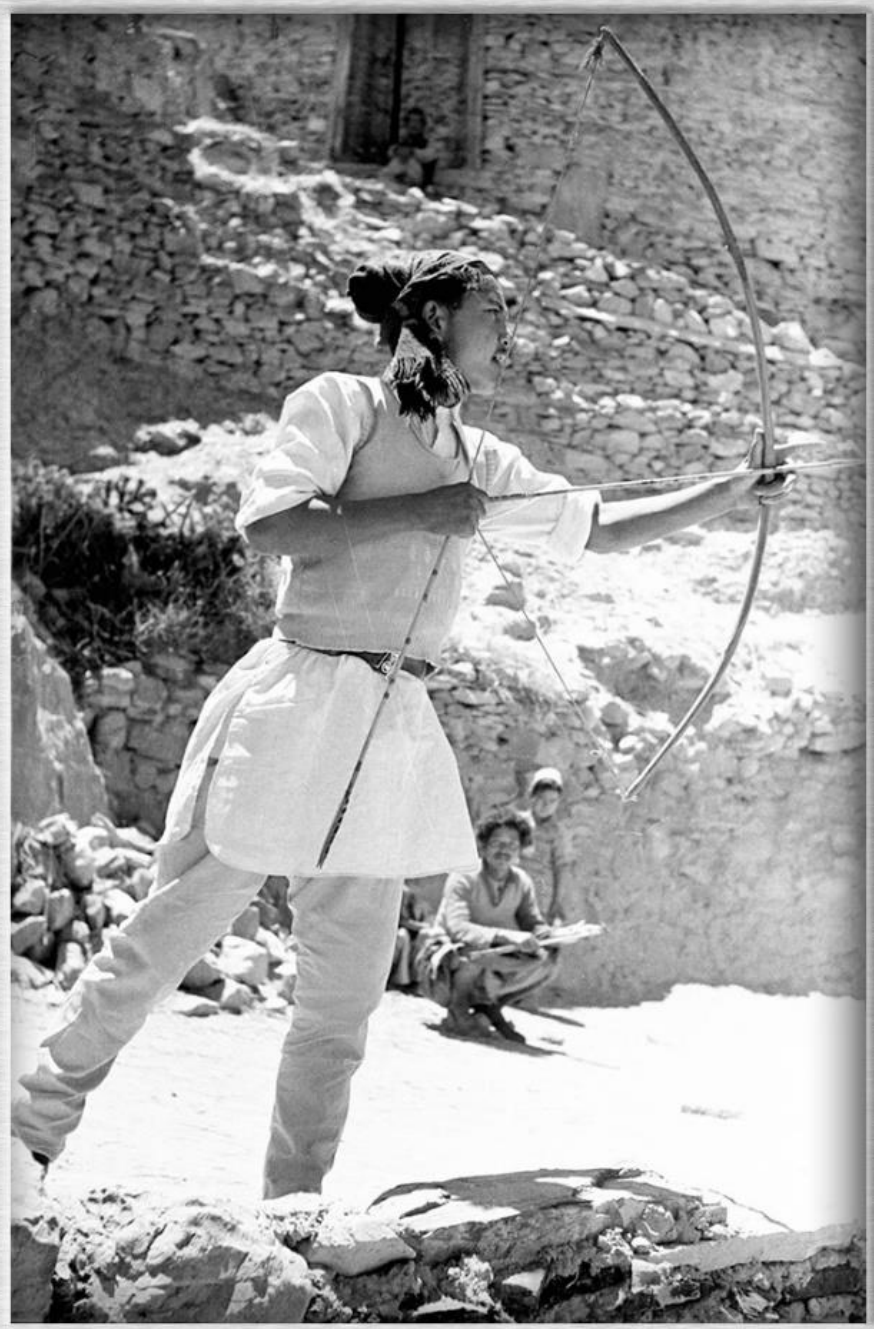

बाण हान्ने खेलमा सहभागी एक मानिस, मार्फा, मुस्ताङ्ग, तस्बिर खिचिएको साल : ?

Picture : Furer-Haimendorf, Christoph von. Source : SOAS, Collection : Mohan Prasad Sapkota

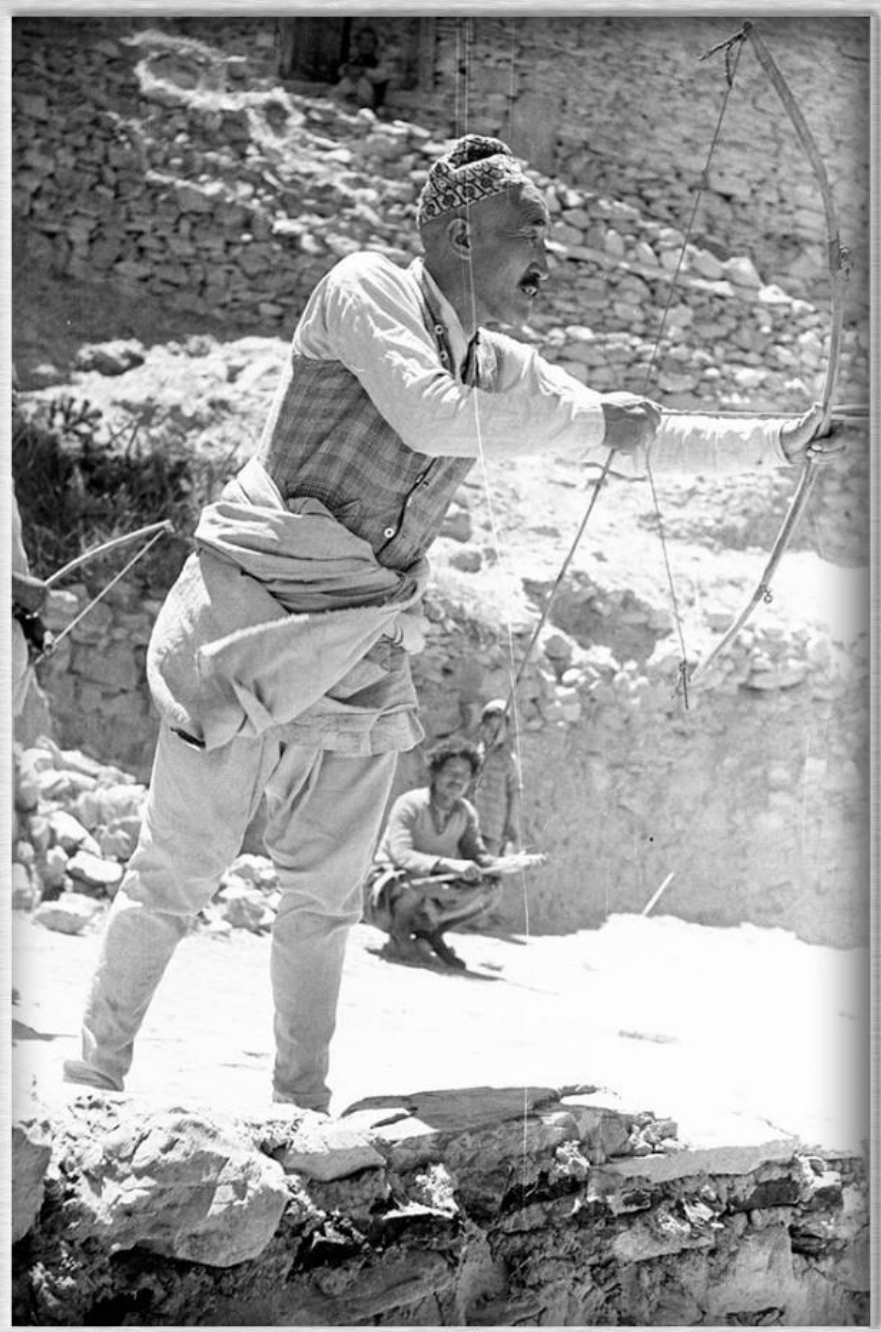

बाण हान्ने खेलमा सहभागी एक मानिस, मार्फा, मुस्ताङ्ग, तस्बिर खिचिएको साल : ?

Picture : Furer-Haimendorf, Christoph von. Source : SOAS, Collection : Mohan Prasad Sapkota

मार्फा क्षेत्रको परिदृश्य, मुस्ताङ्ग, तस्बिर खिचिएको साल : ?

Picture : Furer-Haimendorf, Christoph von. Source : SOAS

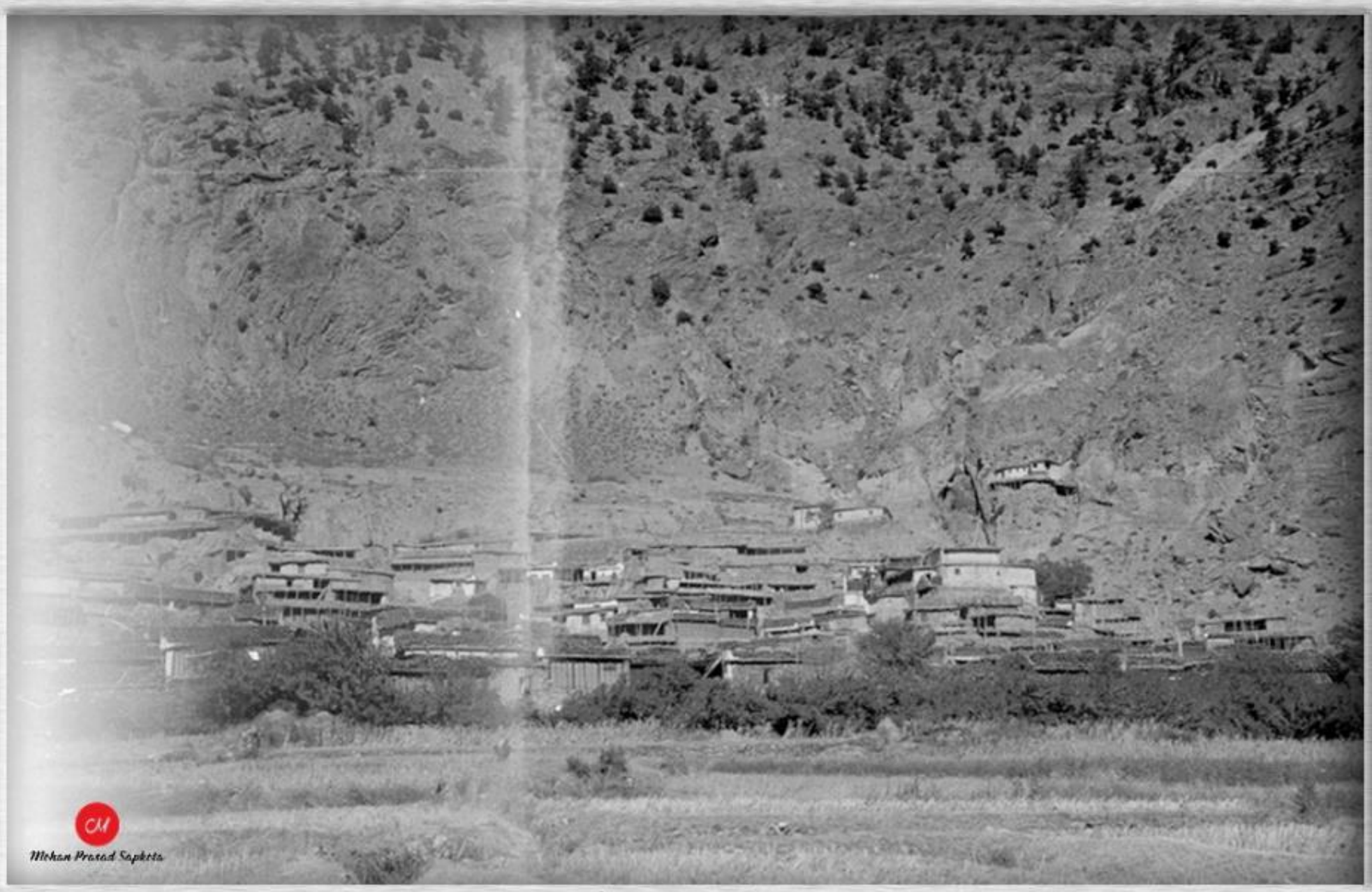

मार्फा, मुस्ताङ्ग, वि.सं.?

Picture : Furer-Haimendorf, Christoph von. Source : SOAS

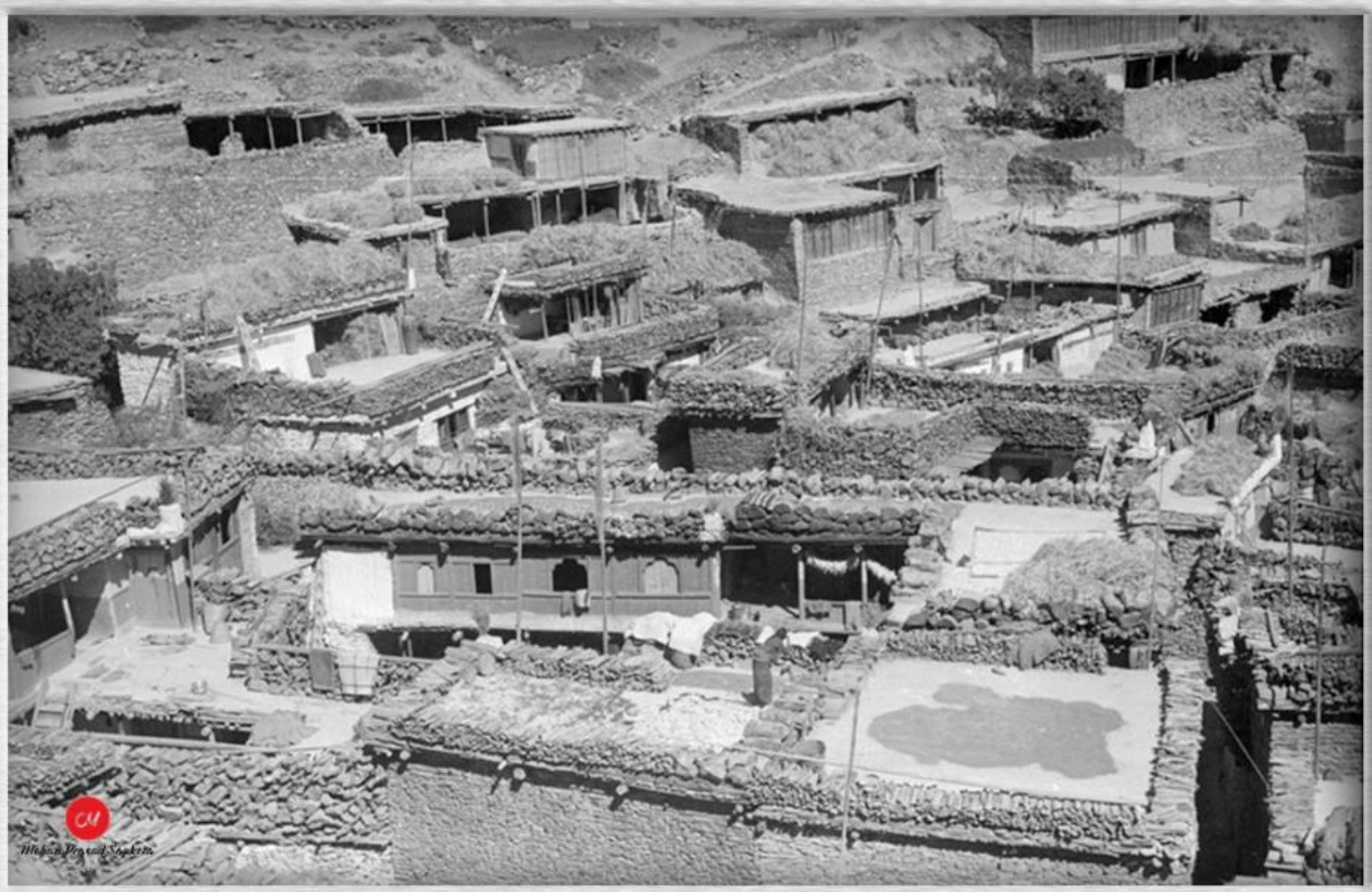

दोक्याप चाडमा मार्फा, मुस्ताङ्ग, वि.सं.?

Picture : Furer-Haimendorf, Christoph von. Source : SOAS

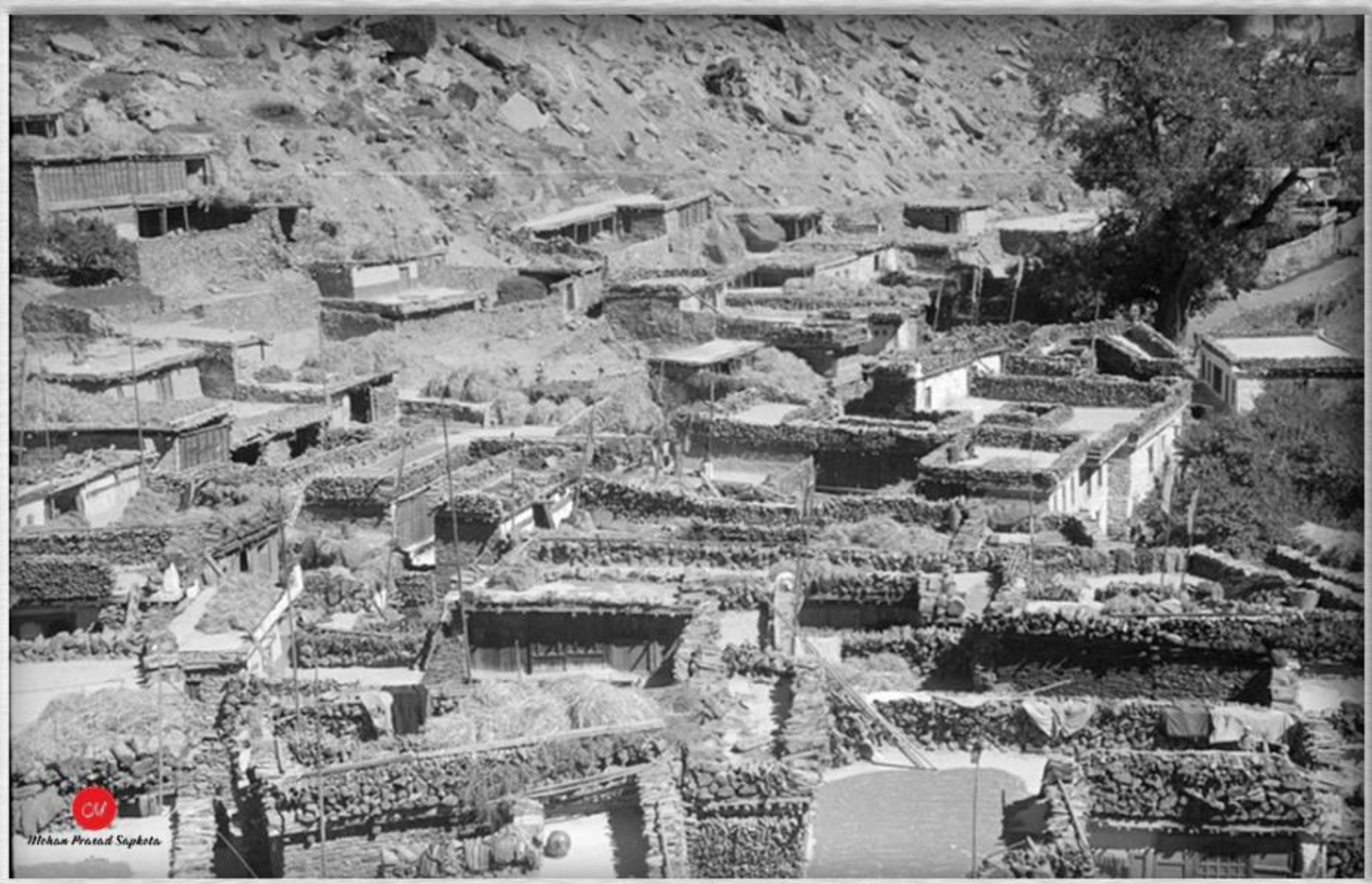

दोक्याप चाडमा मार्फा, मुस्ताङ्ग, वि.सं.?

Picture : Furer-Haimendorf, Christoph von. Source : SOAS

दोक्याप पर्वमा सहभागी एक पुरुष, मार्फा, मुस्ताङ्ग, वि.सं.?

Picture : Furer-Haimendorf, Christoph von. Source : SOAS

दोक्याप पर्वमा सहभागी एक पुरुष, मार्फा, मुस्ताङ्ग, वि.सं.?

Picture : Furer-Haimendorf, Christoph von. Source : SOAS, Collection : Mohan Prasad Sapkota

मार्फा क्षेत्रको परिदृश्य, मुस्ताङ्ग, तस्बिर खिचिएको साल : ?

Picture : Furer-Haimendorf, Christoph von. Source : SOAS, Collection : Mohan Prasad Sapkota

मार्फा क्षेत्रको परिदृश्य, मुस्ताङ्ग, तस्बिर खिचिएको साल : ?

Picture : Furer-Haimendorf, Christoph von. Source : SOAS

बाण हान्ने खेलमा सहभागी एक धनुर्धर, माफा, मुस्ताङ्ग, वि.सं.?

Picture : Furer-Haimendorf, Christoph von. Source : SOAS

झ्यालबाट हेरिरहेका मानिस, मार्फा, मुस्ताङ्ग, वि.सं.?

Picture : Furer-Haimendorf, Christoph von. Source : SOAS, Collection : Mohan Prasad Sapkota

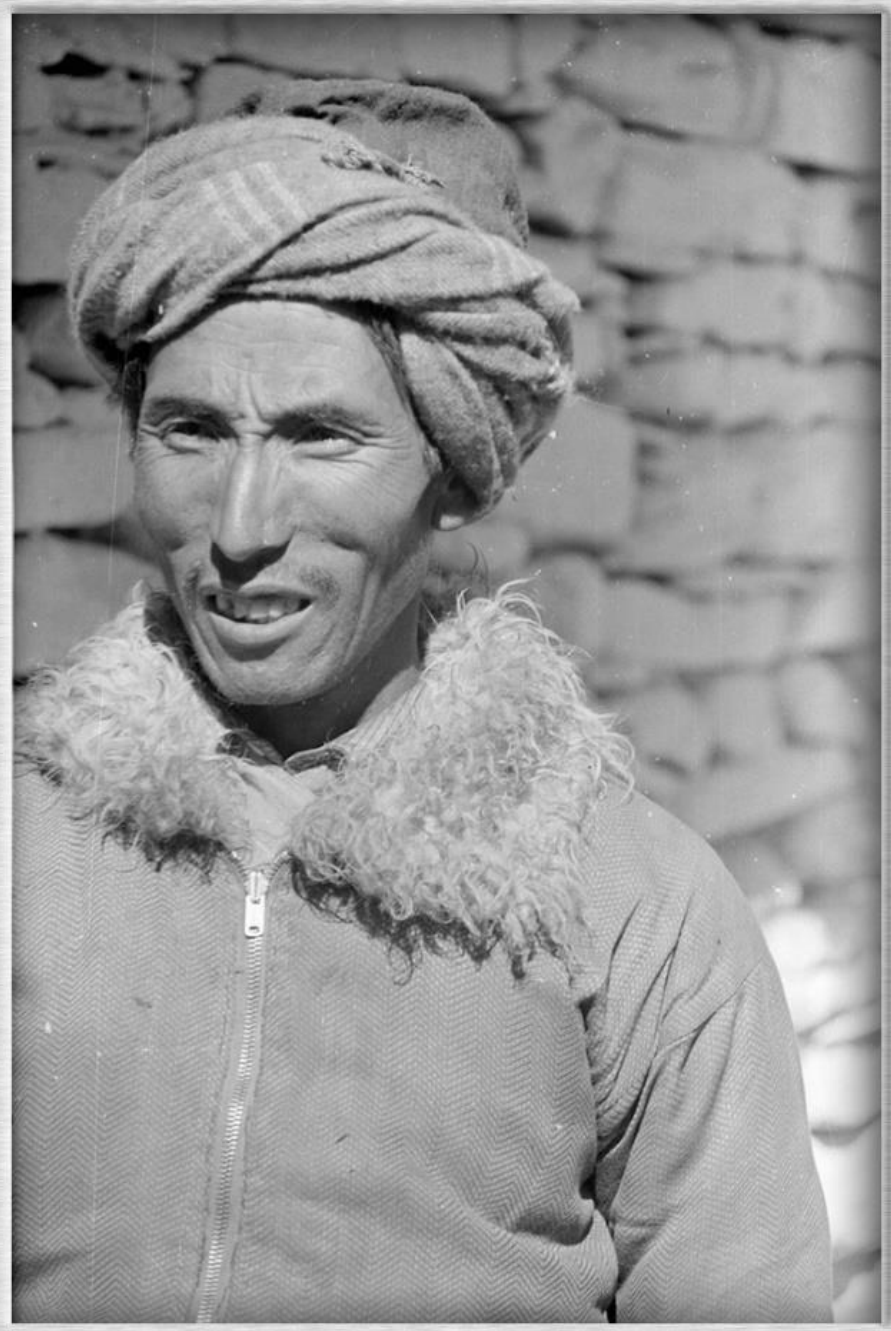

एक पुरुष, मार्फा, मुस्ताङ्ग, तस्बिर खिचिएको साल : ?

Picture : Furer-Haimendorf, Christoph von. Source : SOAS, Collection : Mohan Prasad Sapkota.

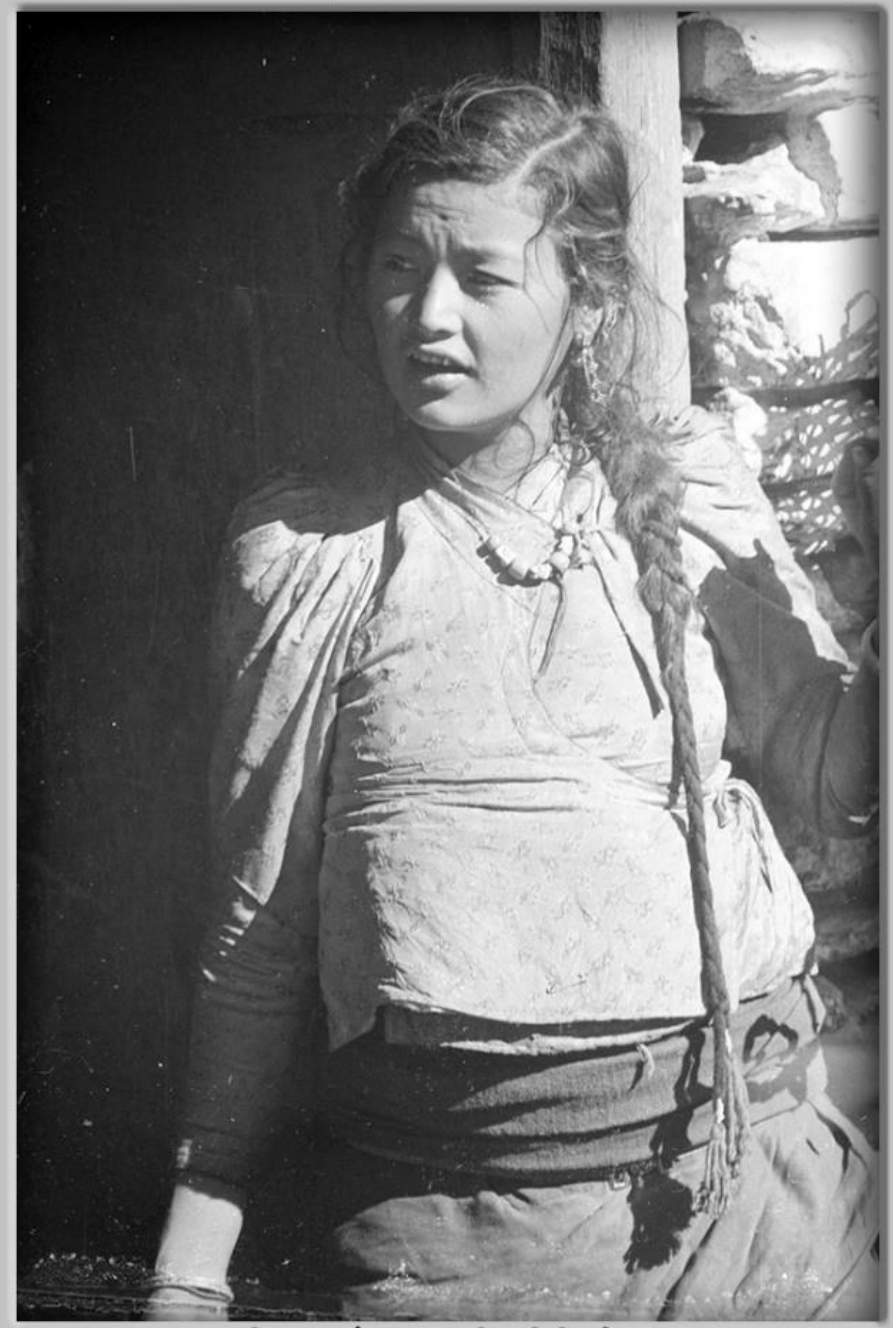

एक महिला, मार्फा, मुस्ताङ्ग, तस्बिर खिचिएको साल : ?

Picture : Furer-Haimendorf, Christoph von. Source : SOAS, Collection : Mohan Prasad Sapkota

एक पुरुष, मार्फा, मुस्ताङ्ग, तस्बिर खिचिएको साल : ?

Picture : Furer-Haimendorf, Christoph von. Source : SOAS, Collection : Mohan Prasad Sapkota

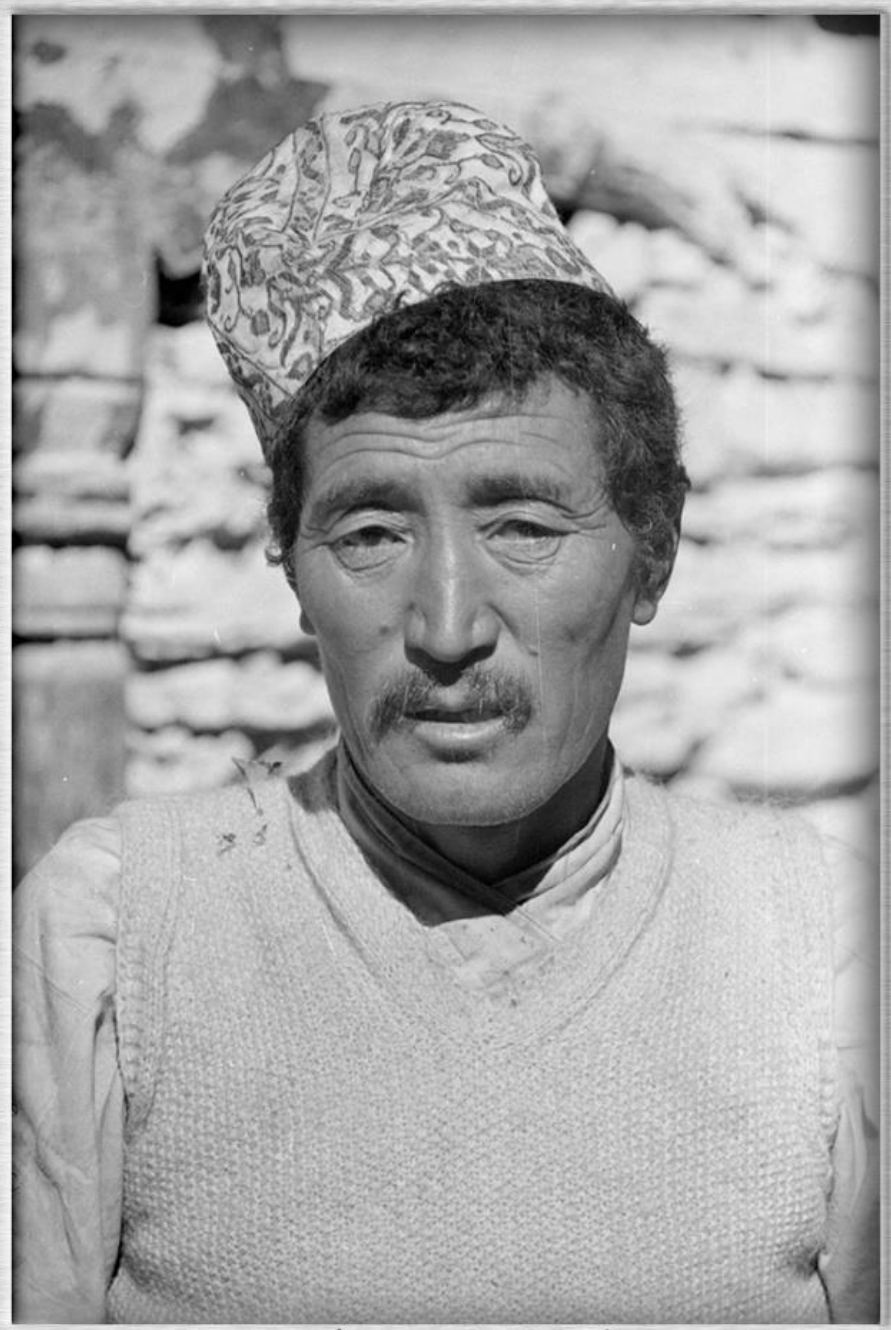

एक पुरुष, मार्फा, मुस्ताङ्ग, तस्बिर खिचिएको साल : ?

Picture : Furer-Haimendorf, Christoph von. Source : SOAS, Collection : Mohan Prasad Sapkota

एक पुरुष, मार्फा, मुस्ताङ्ग, तस्बिर खिचिएको साल : ?

Picture : Furer-Haimendorf, Christoph von. Source : SOAS

माफा, मुस्ताङ्ग, वि.सं.?

Picture : Furer-Haimendorf, Christoph von. Source : SOAS

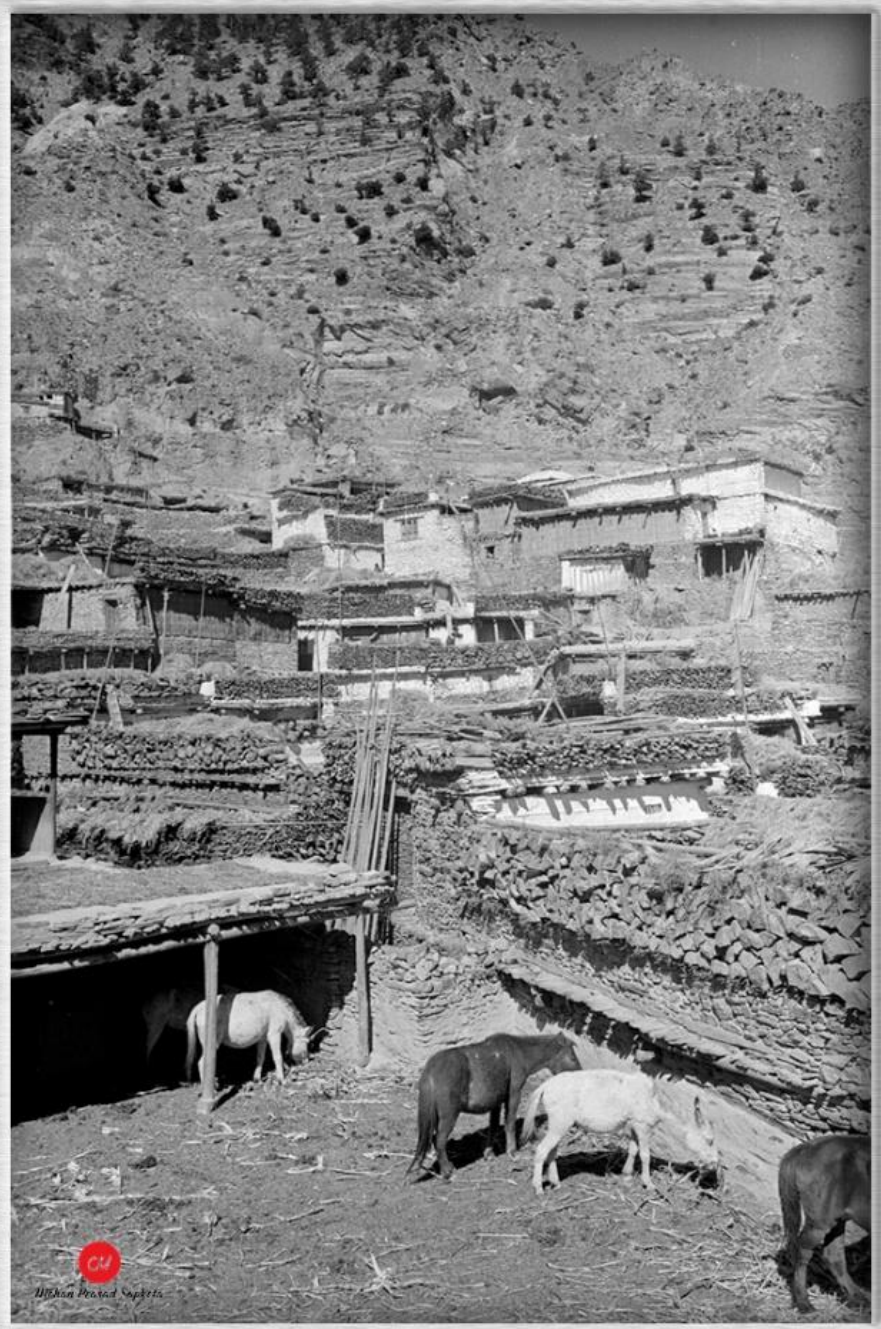

मार्फा, मुस्ताङ्ग, वि.सं.?

Picture : Furer-Haimendorf, Christoph von. Source : SOAS

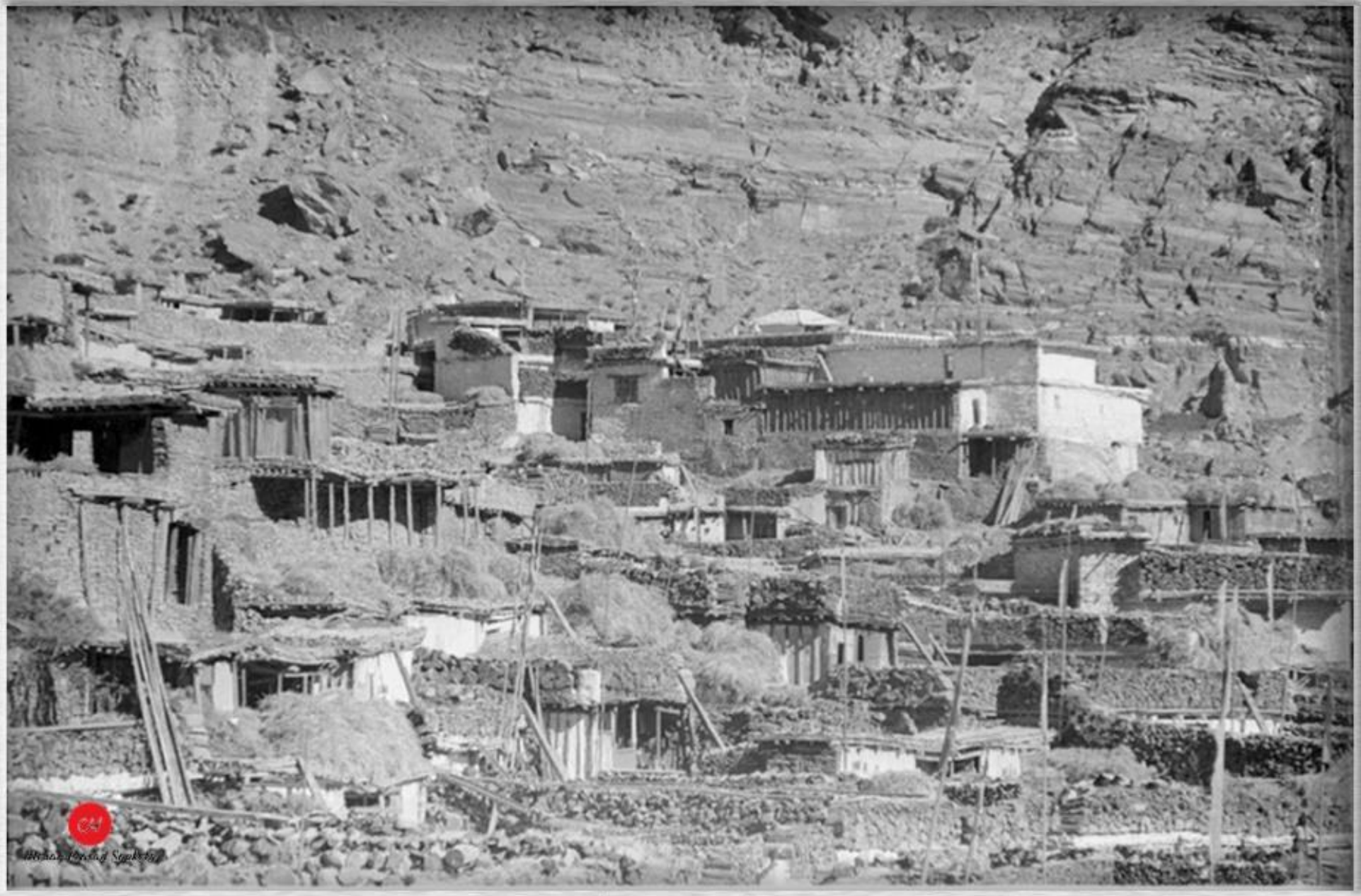

मार्फा, मुस्ताङ्ग, वि.सं.?

Picture : Furer-Haimendorf, Christoph von. Source : SOAS, Collection : Mohan Prasad Sapkota.

बाण हान्ने प्रतियोगिता, मार्फा, मुस्ताङ्ग, तस्बिर खिचिएको साल : ?

Picture : Furer-Haimendorf, Christoph von. Source : SOAS, Collection : Mohan Prasad Sapkota.

बाण हान्ने प्रतियोगिता, मार्फा, मुस्ताङ्ग, तस्बिर खिचिएको साल : ?

Picture : Furer-Haimendorf, Christoph von. Source : SOAS, Collection : Mohan Prasad Sapkota.

बाण हान्ने प्रतियोगिता, मार्फा, मुस्ताङ्ग, तस्बिर खिचिएको साल : ?

Picture : Furer-Haimendorf, Christoph von. Source : SOAS, Collection : Mohan Prasad Sapkota.

बाण हान्ने प्रतियोगिता, मार्फा, मुस्ताङ्ग, तस्बिर खिचिएको साल : ?

Picture : Furer-Haimendorf, Christoph von. Source : SOAS, Collection : Mohan Prasad Sapkota.

बाण हान्ने प्रतियोगिता, मार्फा, मुस्ताङ्ग, तस्बिर खिचिएको साल : ?

Picture : Furer-Haimendorf, Christoph von. Source : SOAS, Collection : Mohan Prasad Sapkota.

बाण हान्ने प्रतियोगिता, मार्फा, मुस्ताङ्ग, तस्बिर खिचिएको साल : ?

Picture : Furer-Haimendorf, Christoph von. Source : SOAS,
Collection : Mohan Prasad Sapkota.

बाण हान्ने प्रतियोगिता, मार्फा, मुस्ताङ्ग, तस्बिर खिचिएको साल : ?

Picture : Furer-Haimendorf, Christoph von. Source : SOAS, Collection : Mohan Prasad Sapkota.

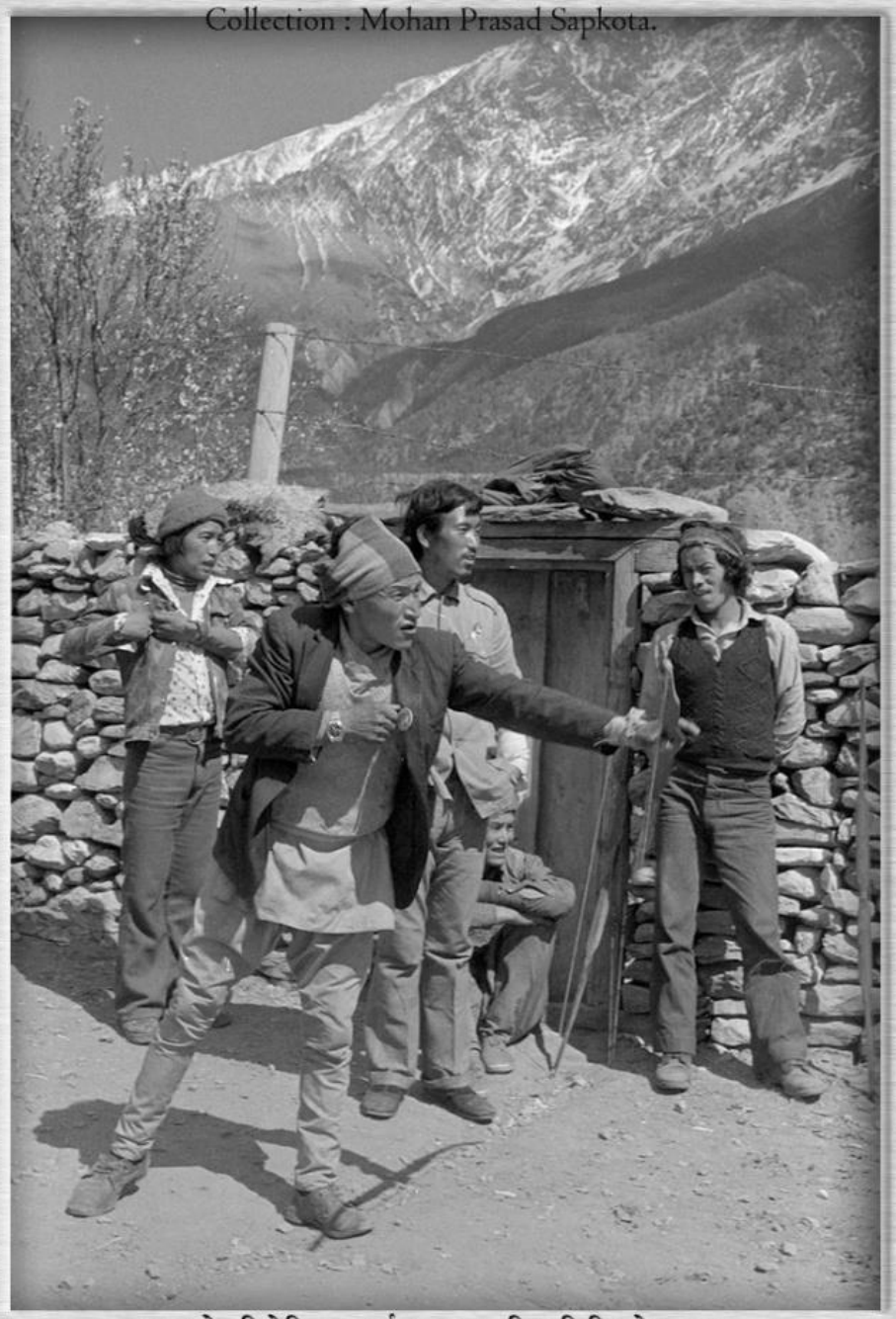

बाण हान्ने प्रतियोगिता, मार्फा, मुस्ताङ्ग, तस्बिर खिचिएको साल : ?

Picture : Furer-Haimendorf, Christoph von. Source : SOAS, Collection : Mohan Prasad Sapkota.

बाण हान्ने प्रतियोगिता, मार्फा, मुस्ताङ्ग, तस्बिर खिचिएको साल : ?

Picture : Furer-Haimendorf, Christoph von. Source : SOAS,
Collection : Mohan Prasad Sapkota.

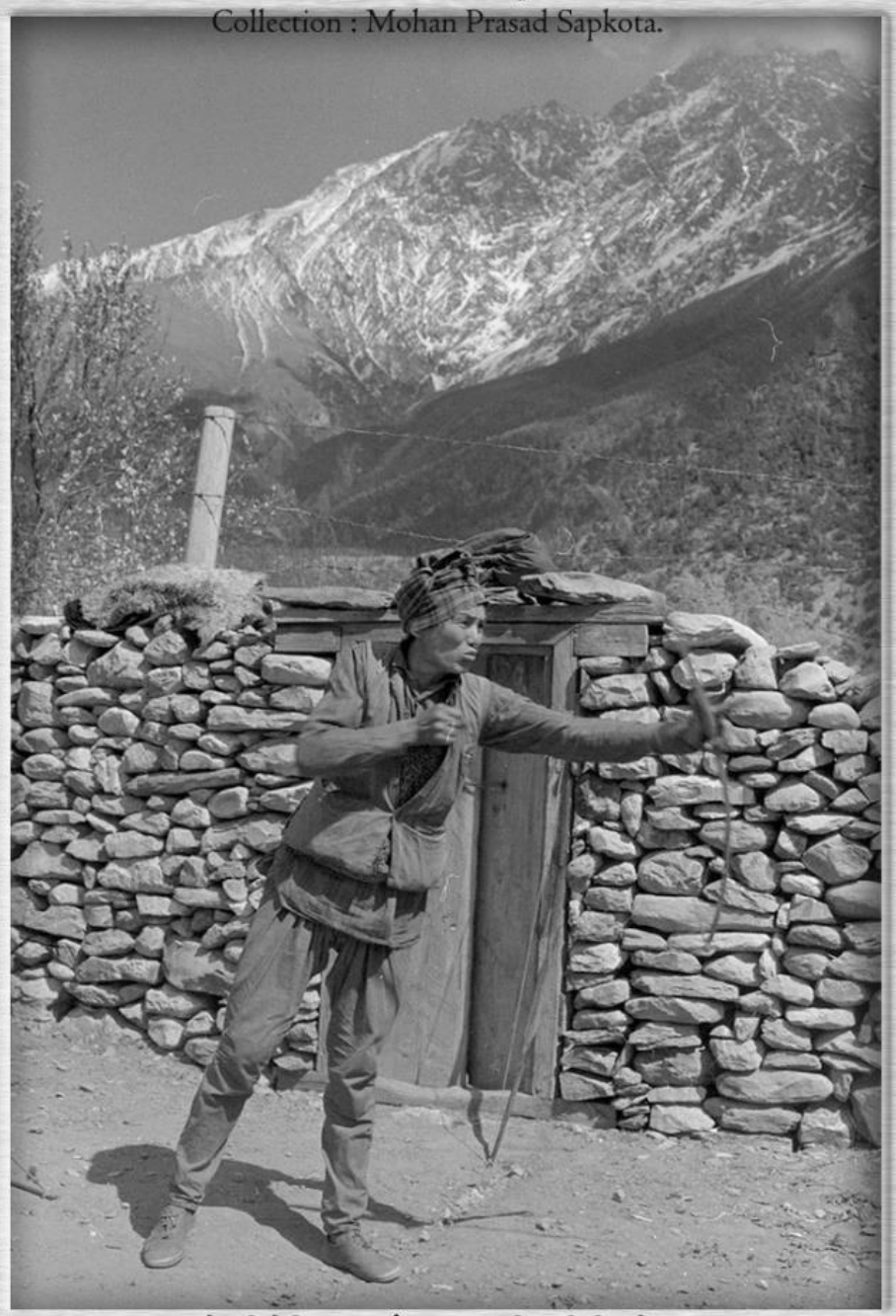

बाण हान्ने प्रतियोगिता, मार्फा, मुस्ताङ्ग, तस्बिर खिचिएको साल : ?

Picture : Furer-Haimendorf, Christoph von. Source : SOAS, Collection : Mohan Prasad Sapkota.

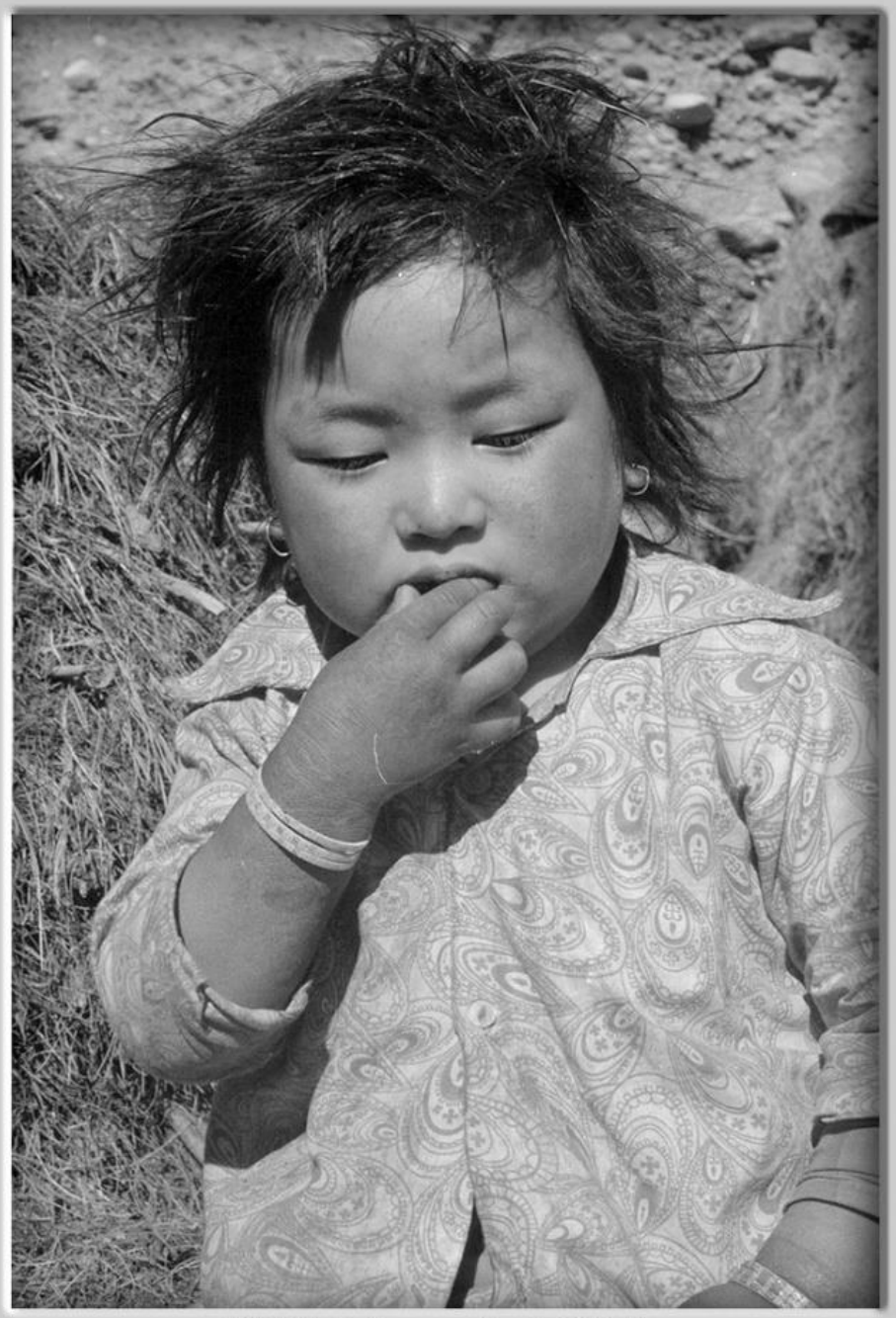

Child, Marfa, Mustang, Nepal, 1962 AD

Picture : Furer-Haimendorf, Christoph von. Source : SOAS, Collection : Mohan Prasad Sapkota.

पर्खालमा बसिरहेको एक परिवार, मार्फा, मुस्ताङ्ग, तस्बिर खिचिएको साल : ?

Picture : Furer-Haimendorf, Christoph von. Source : SOAS, Collection : Mohan Prasad Sapkota.

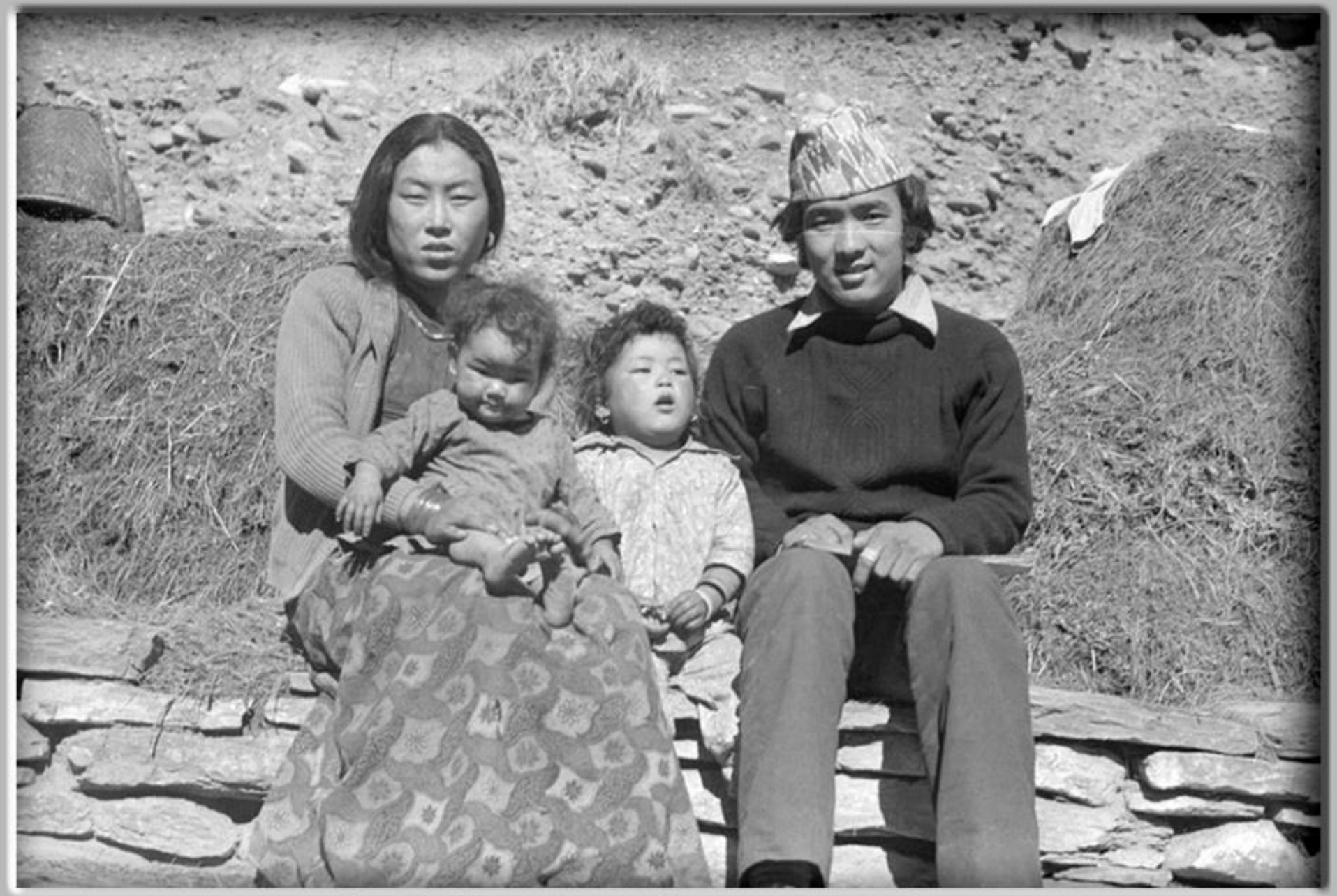

पर्खालमा बसिरहेको एक परिवार, मार्फा, मुस्ताङ्ग, तस्बिर खिचिएको साल : ?

Picture : Furer-Haimendorf, Christoph von. Source : SOAS, Collection : Mohan Prasad Sapkota.

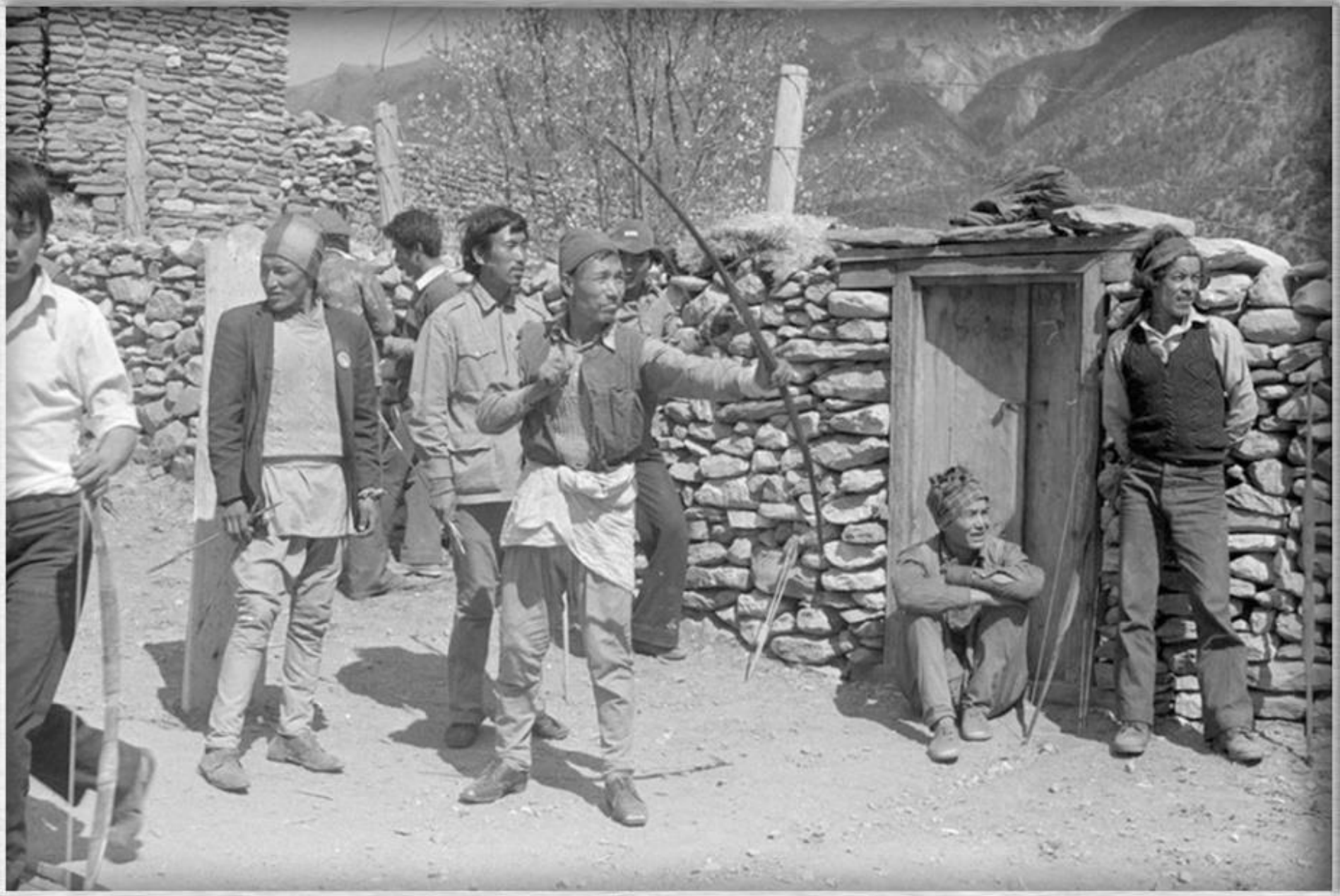

बाण हान्ने प्रतियोगिता, मार्फा, मुस्ताङ्ग, तस्बिर खिचिएको साल : ?

Picture : Furer-Haimendorf, Christoph von. Source : SOAS

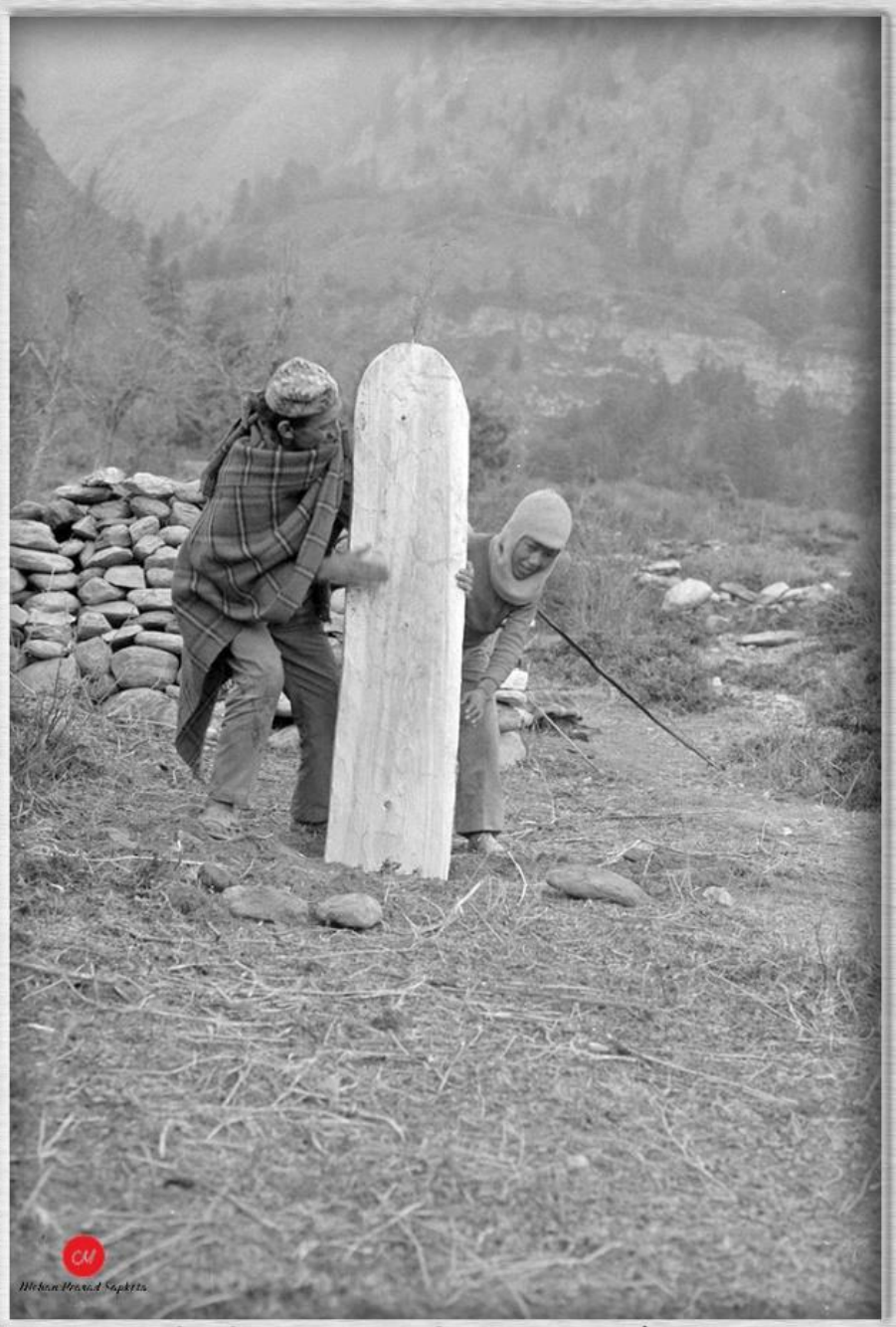

धनुष-बाण खेलको निशाना मिलाइरहेका मानिस, मार्फा, मुस्ताङ्ग, वि.सं.?

Picture : Furer-Haimendorf, Christoph von. Source : SOAS

धनुष-बाण खेलको निशाना मिलाइरहेका मानिस, मार्फा, मुस्ताङ्ग, वि.सं.?

Picture : Furer-Haimendorf, Christoph von. Source : SOAS

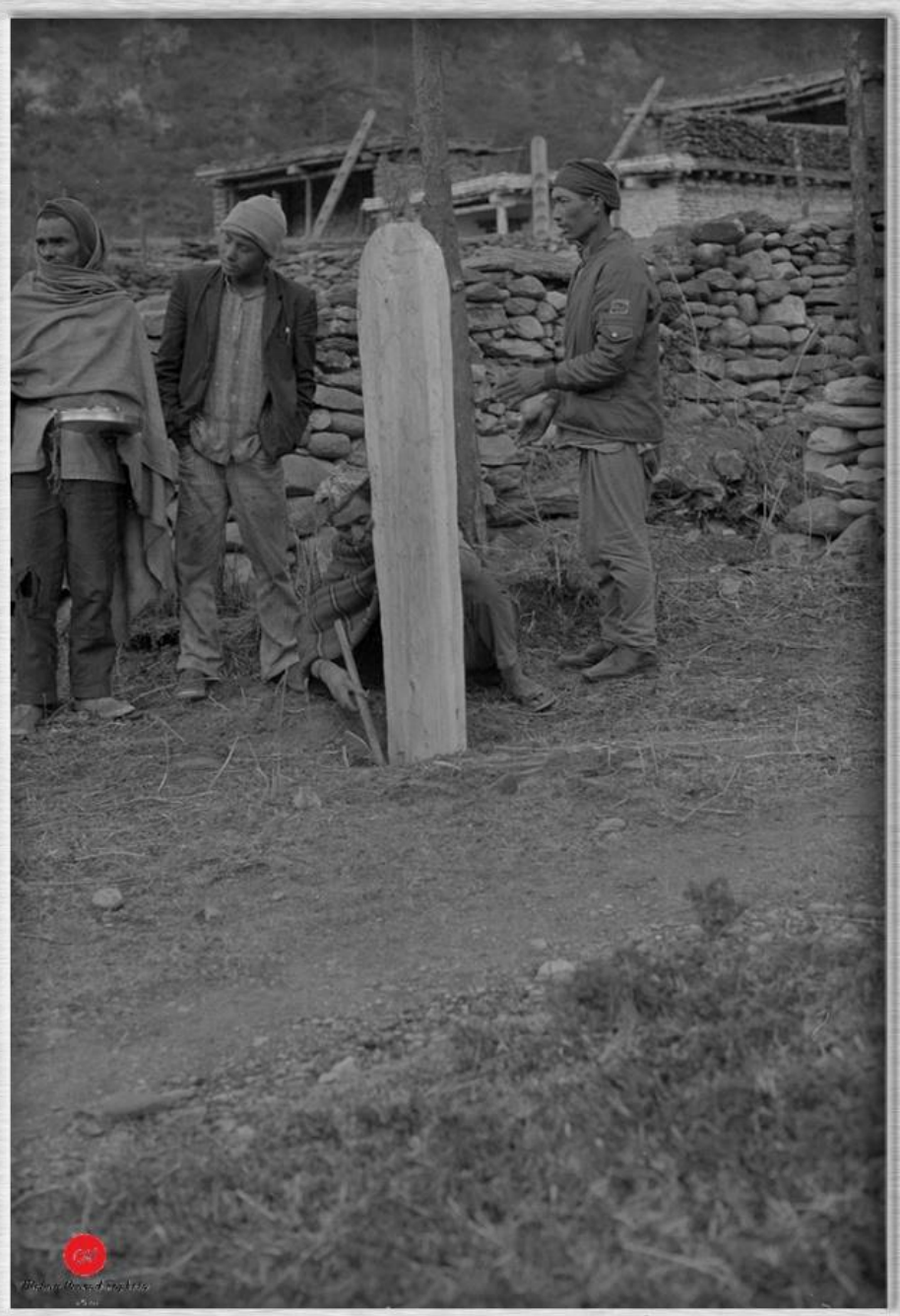

धनुष-बाण खेलको निशाना मिलाइरहेका मानिस, मार्फा, मुस्ताङ्ग, वि.सं.?

Picture : Furer-Haimendorf, Christoph von. Source : SOAS

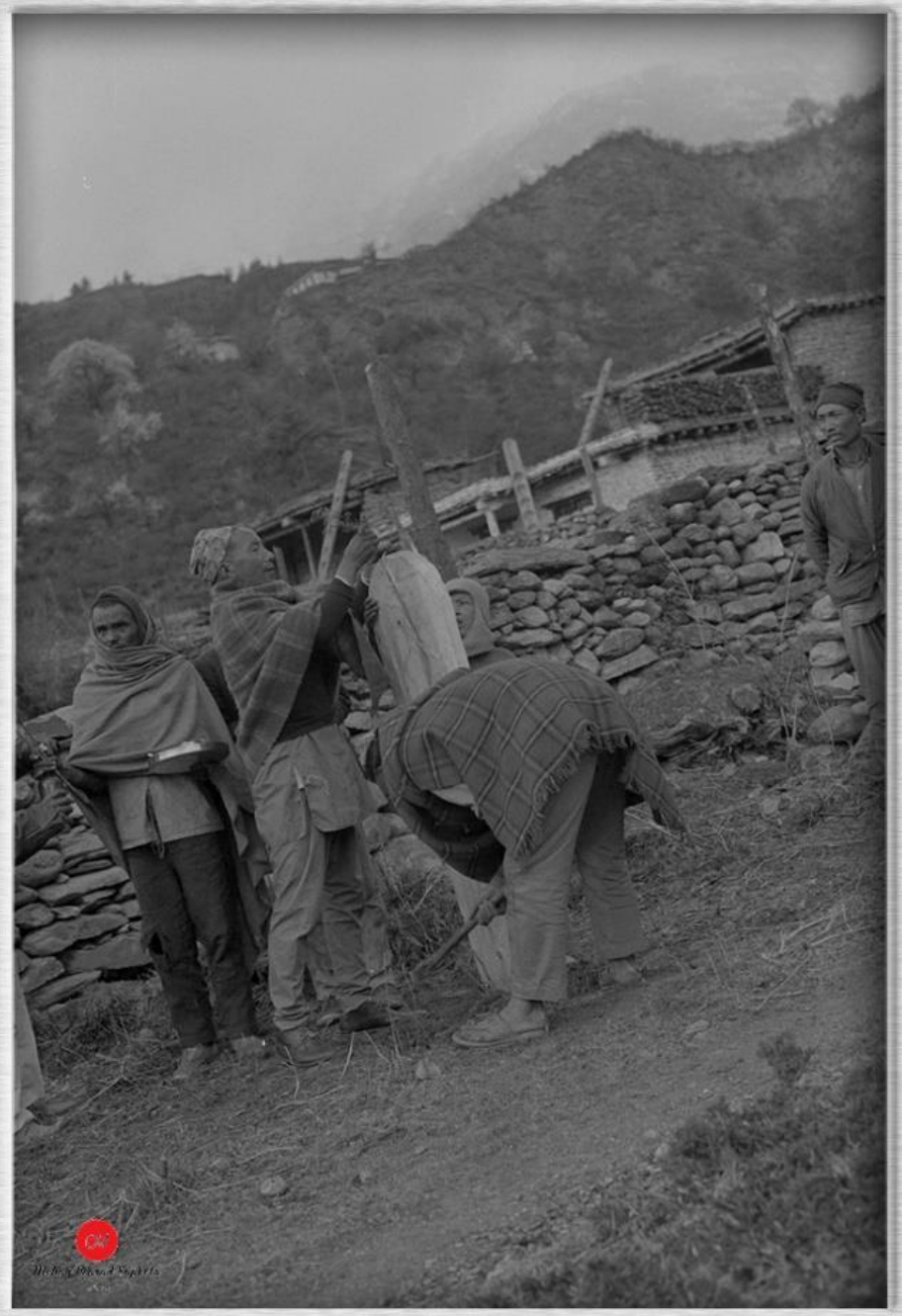

धनुष-बाण खेलको निशाना मिलाइरहेका मानिस, मार्फा, मुस्ताङ्ग, वि.सं.?

Picture : Furer-Haimendorf, Christoph von. Source : SOAS

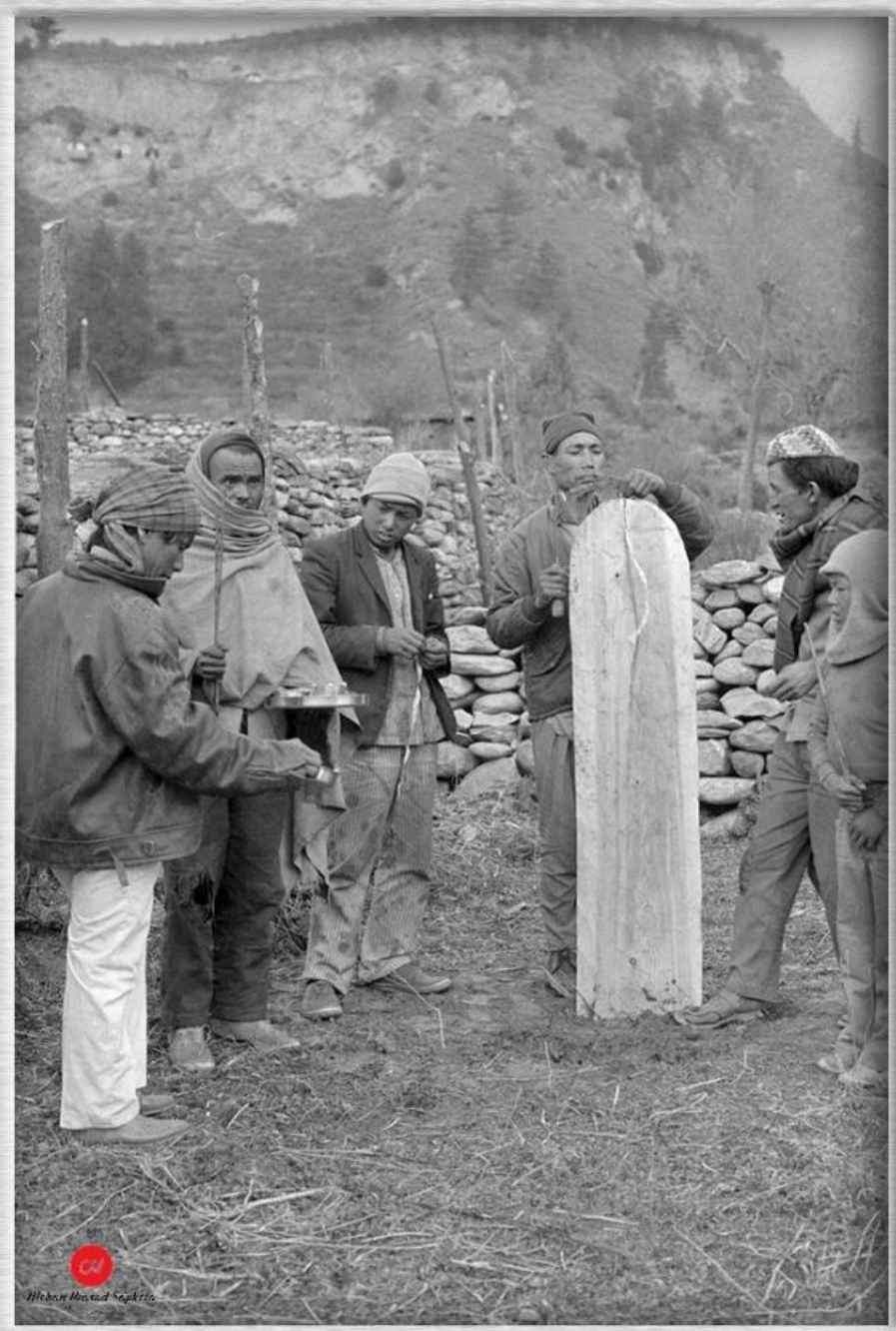

धनुष-बाण खेलको निशाना मिलाइरहेका मानिस, मार्फा, मुस्ताङ्ग, वि.सं.?

Picture : Furer-Haimendorf, Christoph von. Source : SOAS, Collection : Mohan Prasad Sapkota.

बाण हान्ने प्रतियोगिता, मार्फा, मुस्ताङ्ग, तस्बिर खिचिएको साल : ?

Picture : Furer-Haimendorf, Christoph von. Source : SOAS, Collection : Mohan Prasad Sapkota.

बाण हान्ने प्रतियोगिता, मार्फा, मुस्ताङ्ग, तस्बिर खिचिएको साल : ?

Picture : Furer-Haimendorf, Christoph von. Source : SOAS, Collection : Mohan Prasad Sapkota.

बाण हान्ने प्रतियोगिता, मार्फा, मुस्ताङ्ग, तस्बिर खिचिएको साल : ?

Picture : Furer-Haimendorf, Christoph von. Source : SOAS, Collection : Mohan Prasad Sapkota.

बाण हान्ने प्रतियोगिता, मार्फा, मुस्ताङ्ग, तस्बिर खिचिएको साल : ?

Picture : Furer-Haimendorf, Christoph von. Source : SOAS, Collection : Mohan Prasad Sapkota.

बाण हान्ने प्रतियोगिता, मार्फा, मुस्ताङ्ग, तस्बिर खिचिएको साल : ?

Picture : Furer-Haimendorf, Christoph von. Source : SOAS, Collection : Mohan Prasad Sapkota.

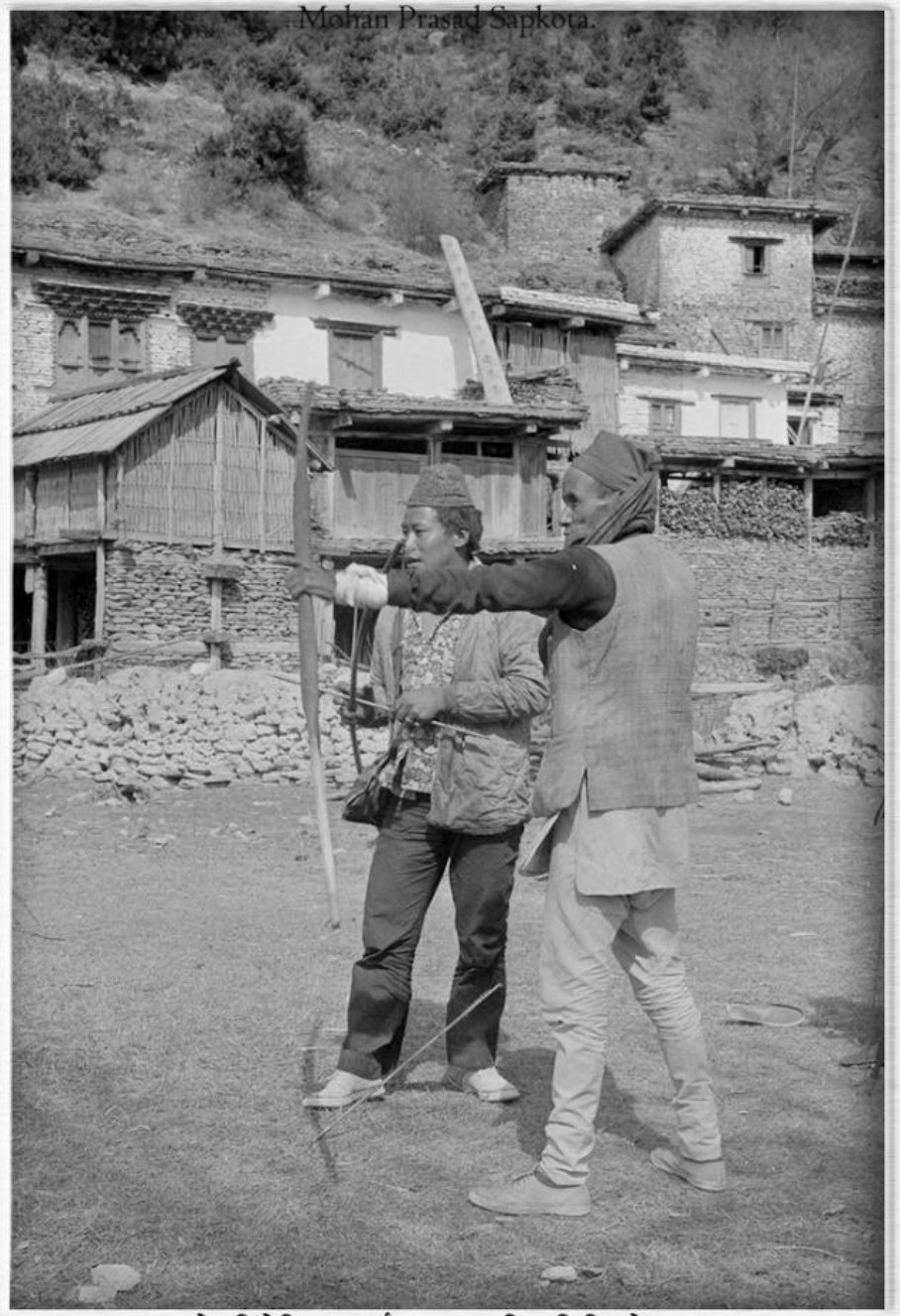

बाण हान्ने प्रतियोगिता, मार्फा, मुस्ताङ्ग, तस्बिर खिचिएको साल : ?

Picture : Furer-Haimendorf, Christoph von. Source : SOAS

धनुष-बाण खेल्ने स्थलमा जम्मा भएर बसिरहेका मानिस, माफा, मुस्ताङ्ग, वि.सं.?

Picture : Furer-Haimendorf, Christoph von. Source : SOAS, Collection : Mohan Prasad Sapkota

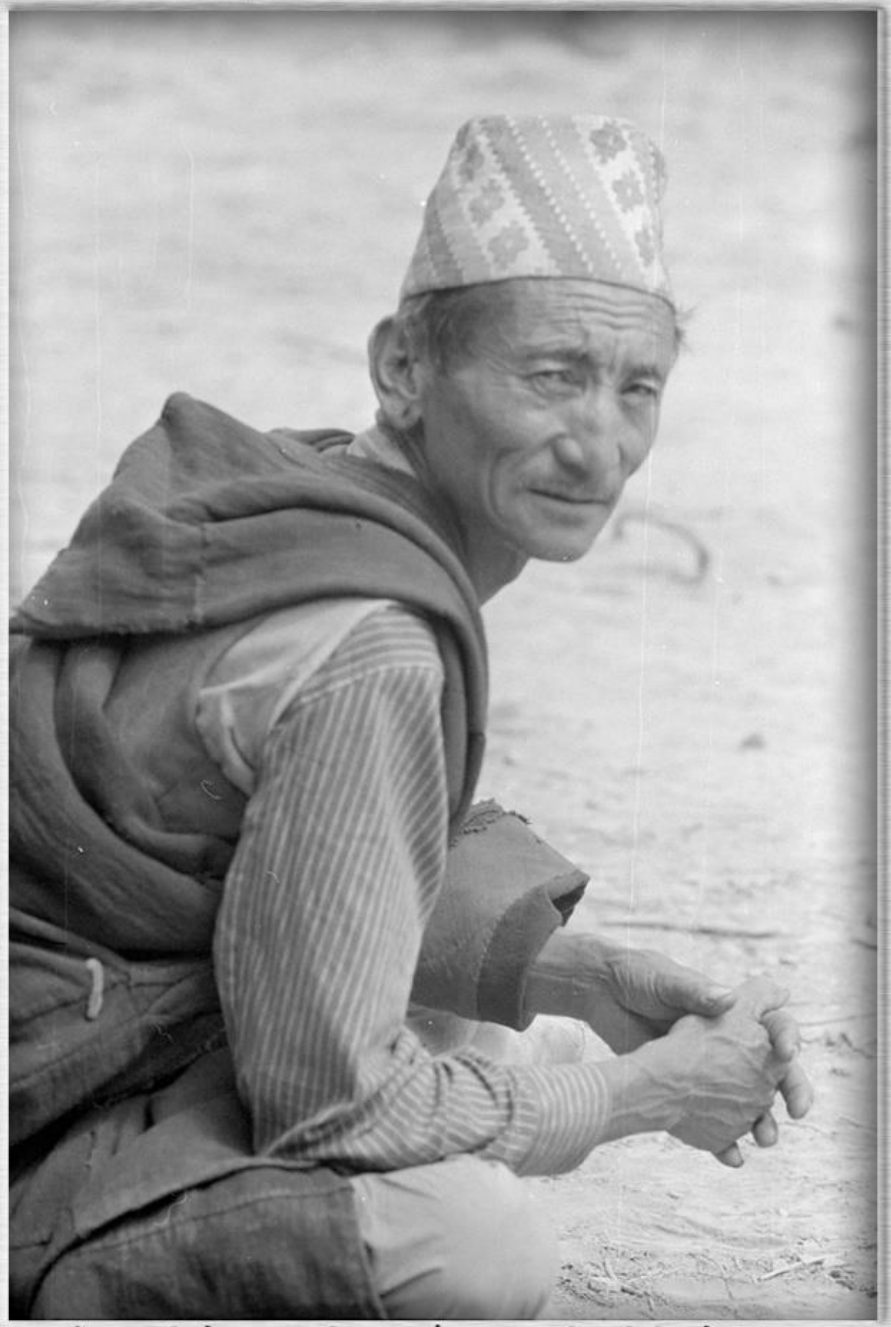

आँगनमा बसिरहेका एक मानिस, मार्फा, मुस्ताङ्ग, तस्बिर खिचिएको साल : ?

Picture : Furer-Haimendorf, Christoph von. Source : SOAS, Collection : Mohan Prasad Sapkota

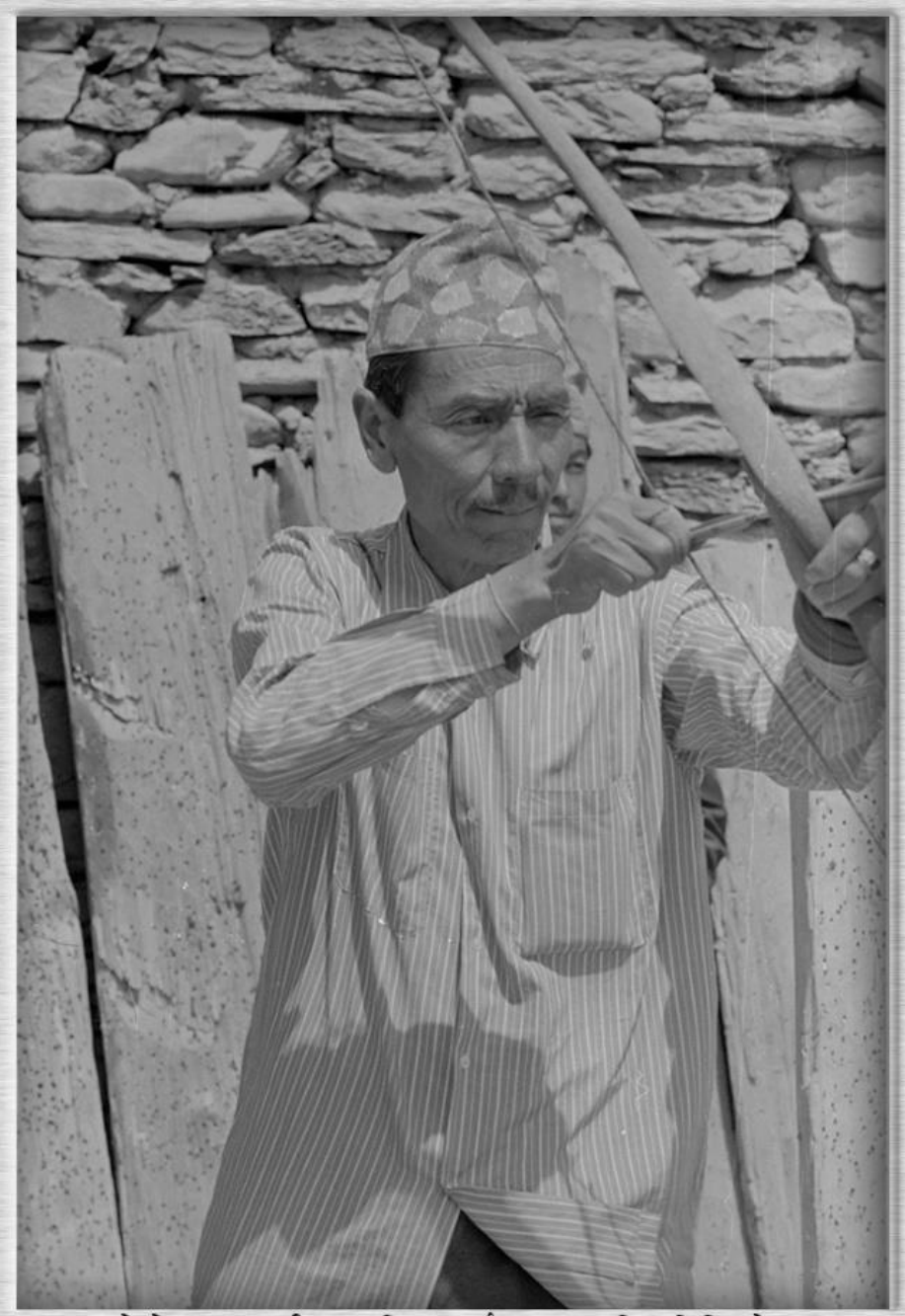

बाण हान्ने खेलमा सहभागी एक मानिस, मार्फा, मुस्ताङ्ग, तस्बिर खिचिएको साल : ?

Picture : Furer-Haimendorf, Christoph von. Source : SOAS, Collection : Mohan Prasad Sapkota

बाण हान्ने खेलमा सहभागी एक मानिस, माफा, मुस्ताङ्ग, तस्बिर खिचिएको साल : ?

Picture : Furer-Haimendorf, Christoph von. Source : SOAS

पर्व विशेषमा हतियार नचाइरहेका मानिसहरू, मार्फा, मुस्ताङ्ग, वि.सं.?

Picture : Furer-Haimendorf, Christoph von. Source : SOAS, Collection : Mohan Prasad Sapkota

ठूलो राँके बत्ती बोकिरहेका एक मानिस, माफा, मुस्ताङ्ग, तस्बिर खिचिएको साल : ?

Picture : Furer-Haimendorf, Christoph von. Source : SOAS, Collection : Mohan Prasad Sapkota

आँगनमा बसिरहेका एक मानिस, मार्फा, मुस्ताङ्ग, तस्बिर खिचिएको साल : ?

Picture : Furer-Haimendorf, Christoph von. Source : SOAS

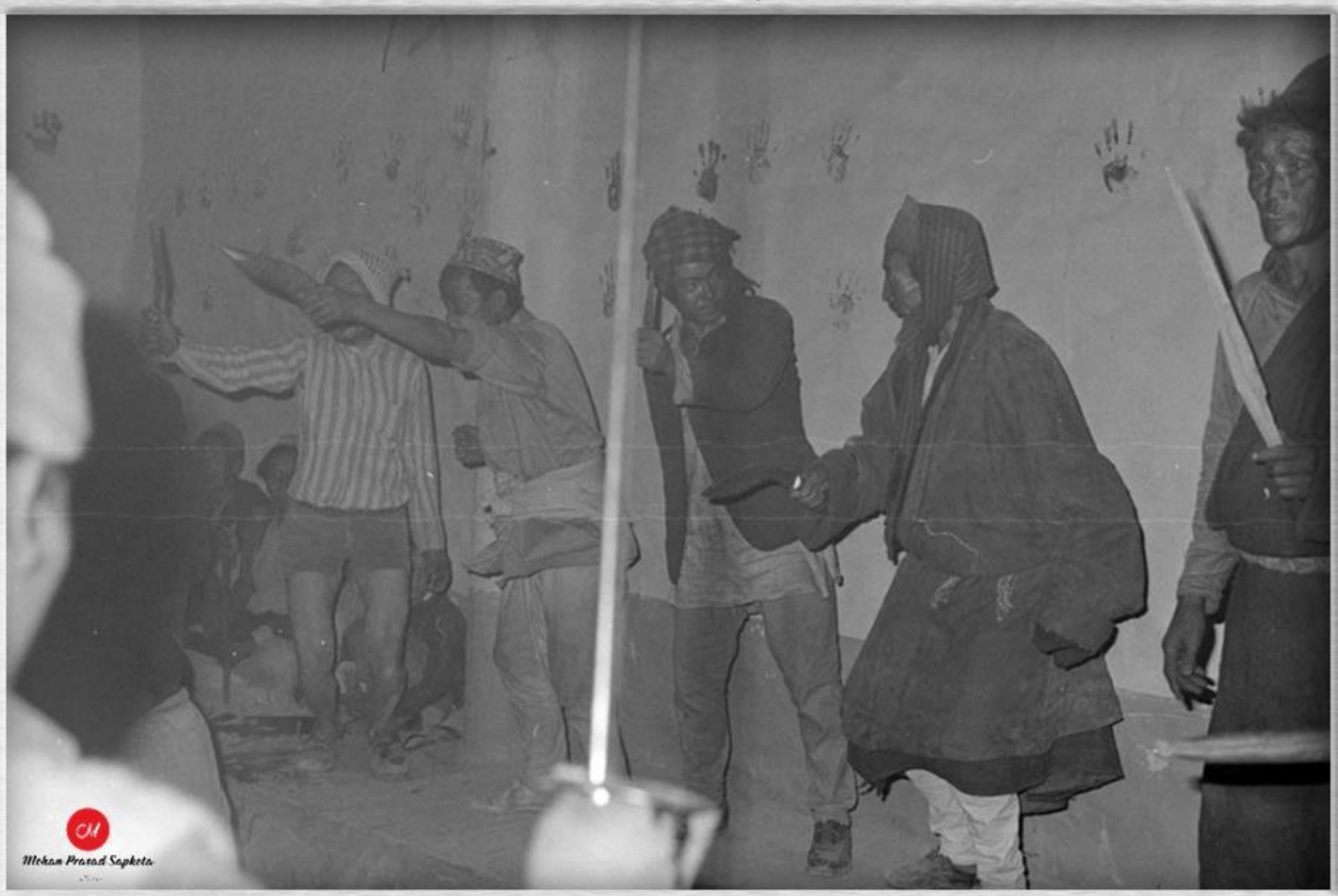

पर्व विशेषमा हतियार नचाइरहेका मानिसहरू, माफ्रा, मुस्ताङ्ग, वि.सं.?

Picture : Furer-Haimendorf, Christoph von. Source : SOAS

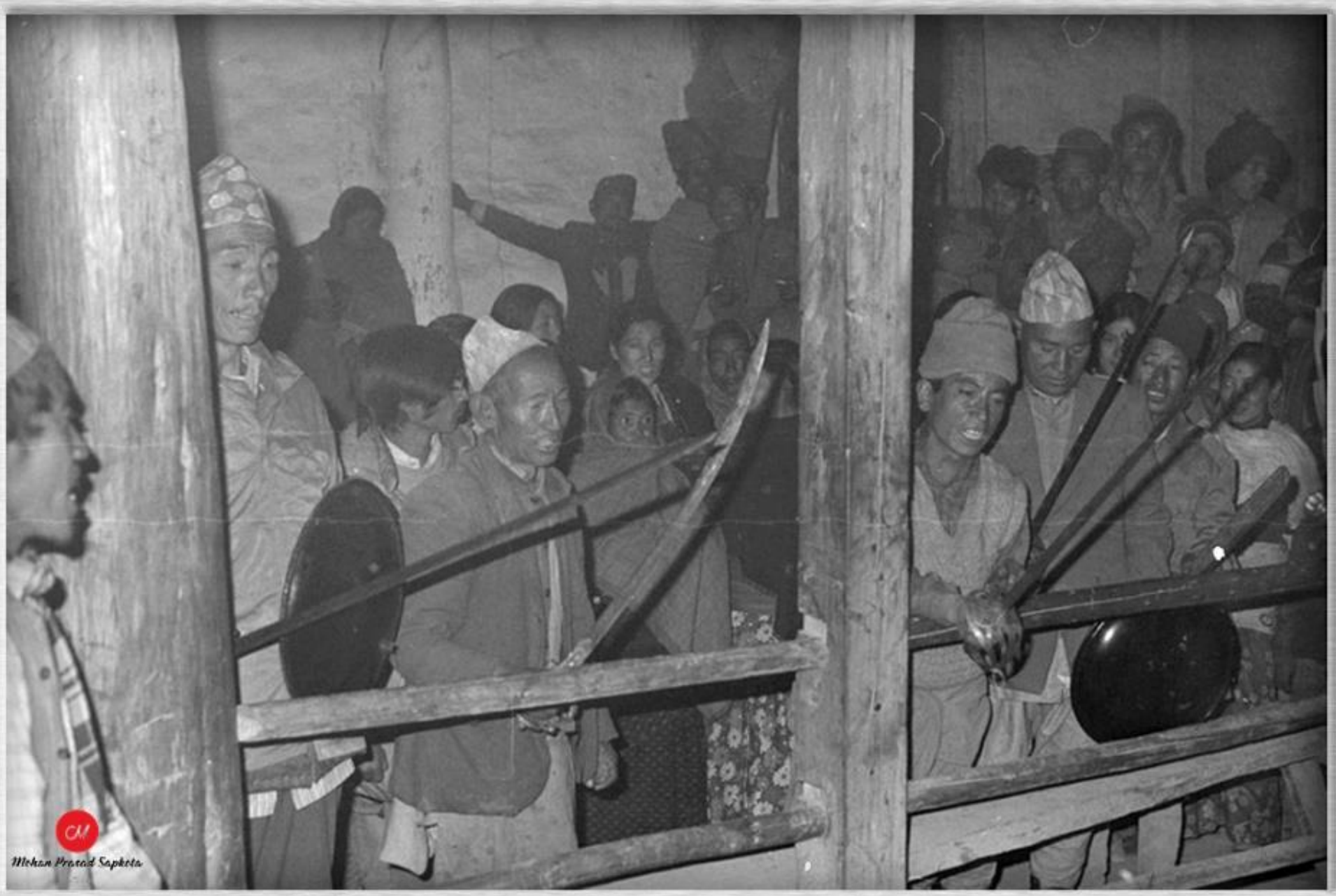

पर्व विशेषमा हतियार नचाइरहेका मानिसहरू, माफा, मुस्ताङ्ग, वि.सं.?

Picture : Furer-Haimendorf, Christoph von. Source : SOAS

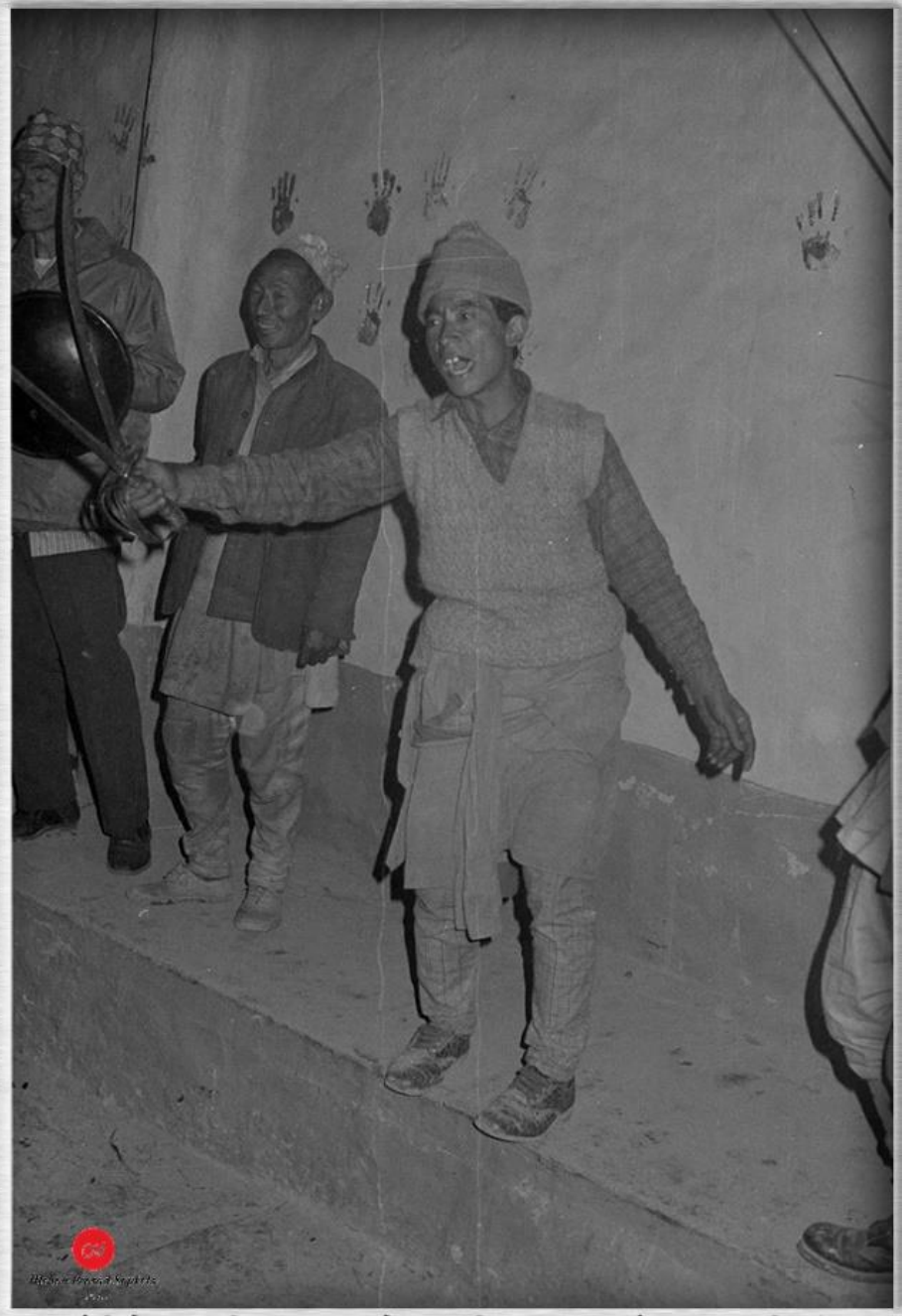

पर्व विशेषमा हतियार नचाइरहेका मानिसहरू, माफा, मुस्ताङ्ग, वि.सं.?

Picture : Furer-Haimendorf, Christoph von. Source : SOAS

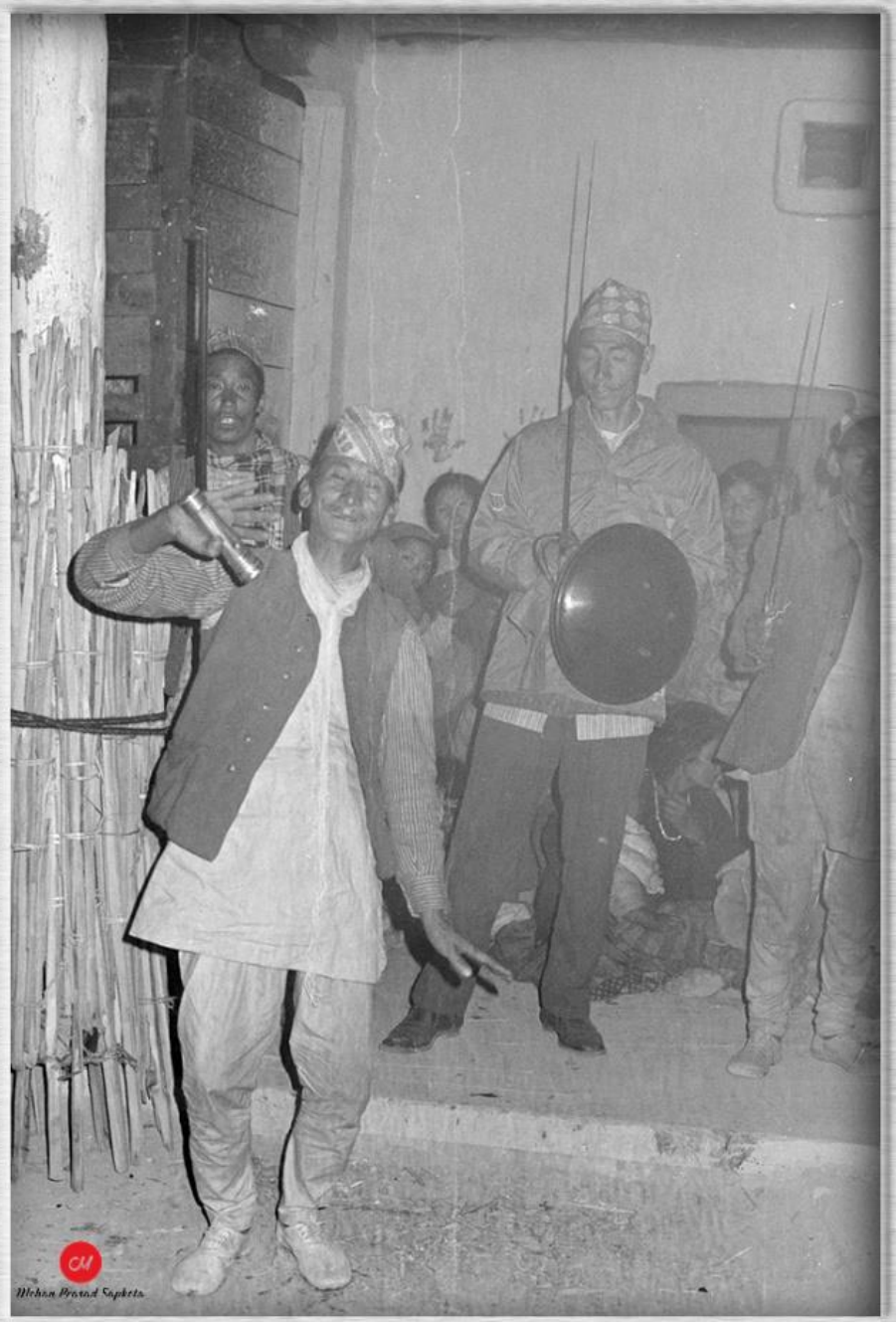

पर्व विशेषमा हतियार नचाइरहेका मानिसहरू, मार्फा, मुस्ताङ्ग, वि.सं.?

Picture : Furer-Haimendorf, Christoph von. Source : SOAS

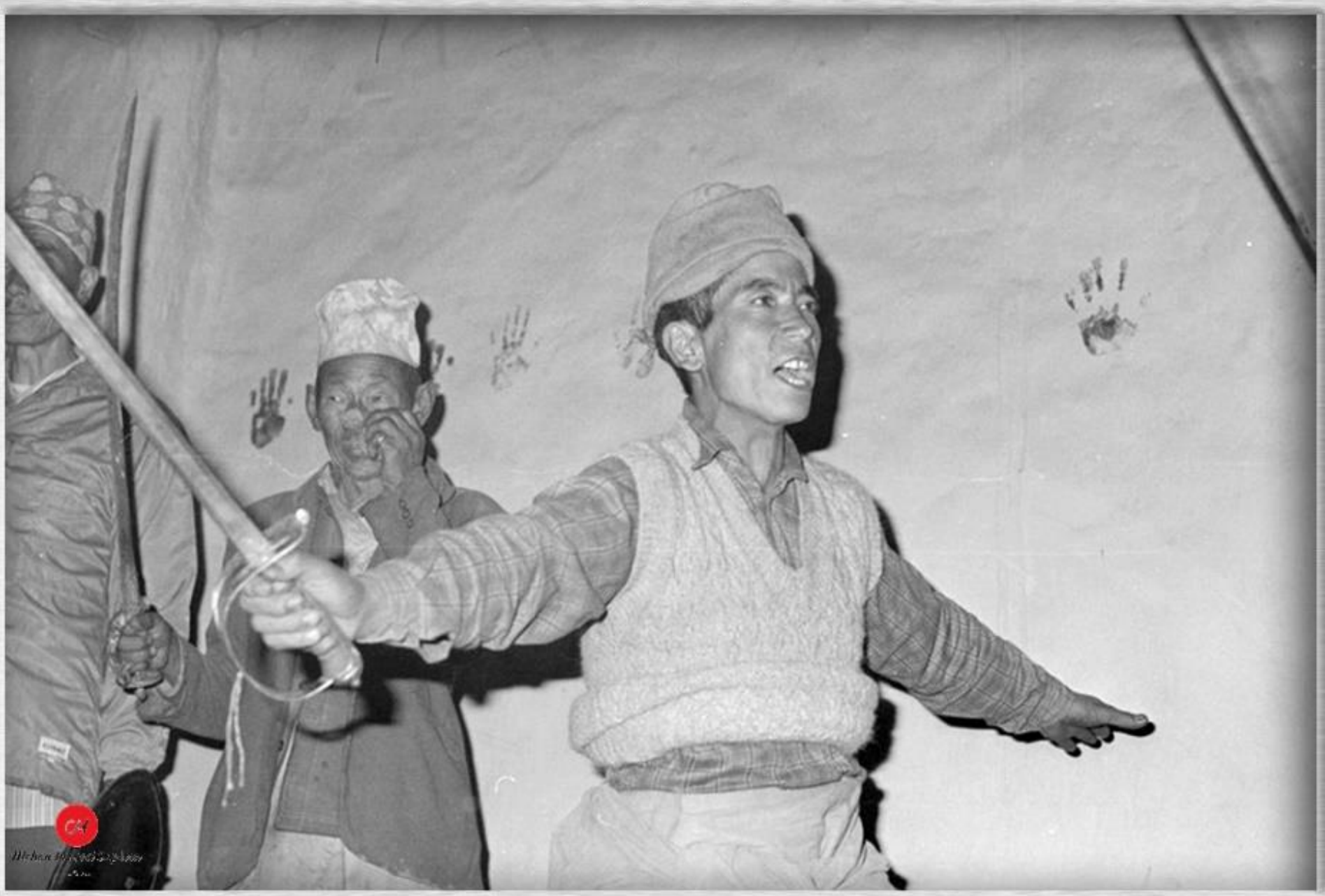

पर्व विशेषमा हतियार नचाइरहेका मानिसहरू, माफा, मुस्ताङ्ग, वि.सं.?

Picture : Furer-Haimendorf, Christoph von. Source : SOAS

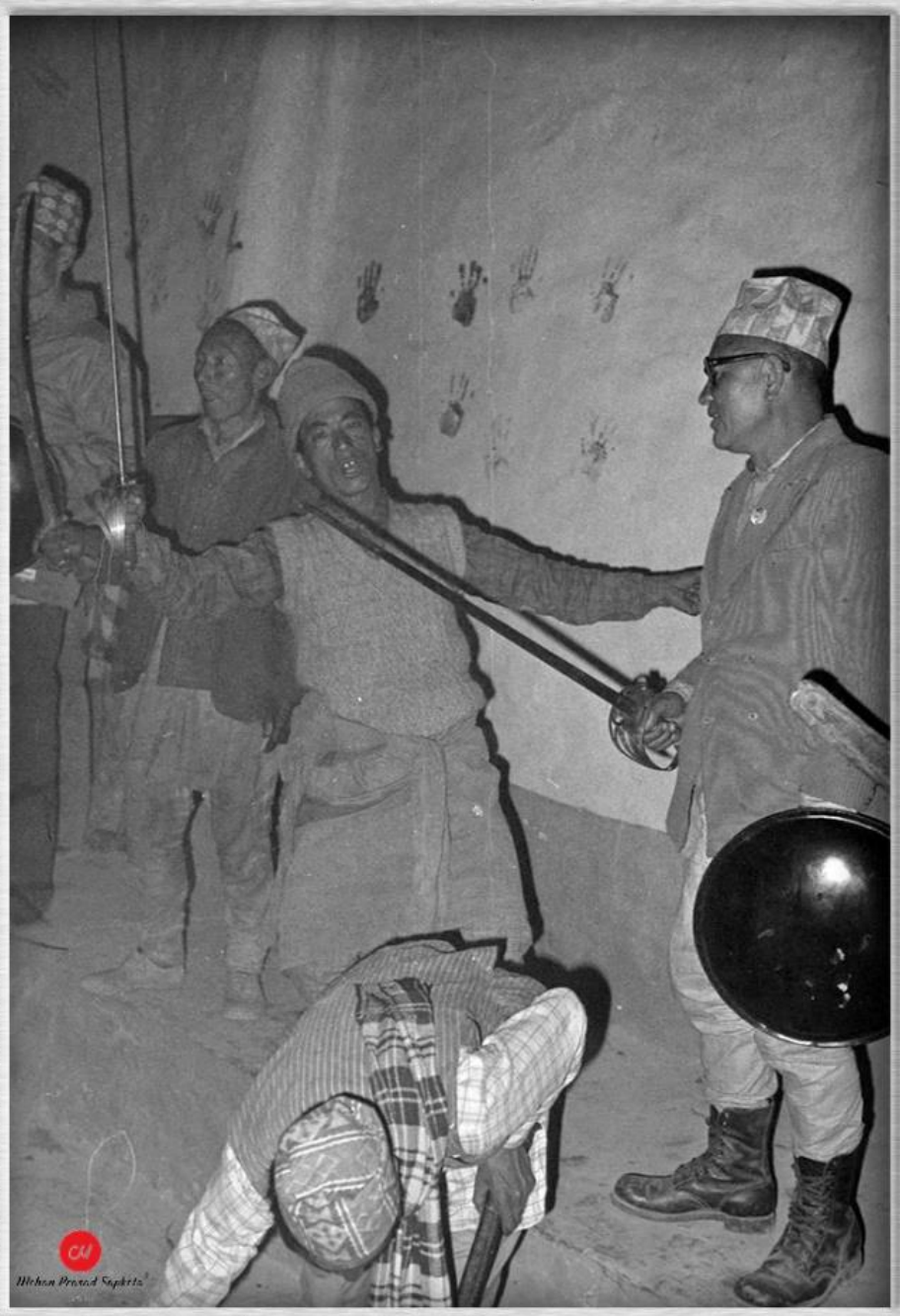

पर्व विशेषमा हतियार नचाइरहेका मानिसहरू, माफाँ, मुस्ताङ्ग, वि.सं.?

Picture : Furer-Haimendorf, Christoph von. Source : SOAS

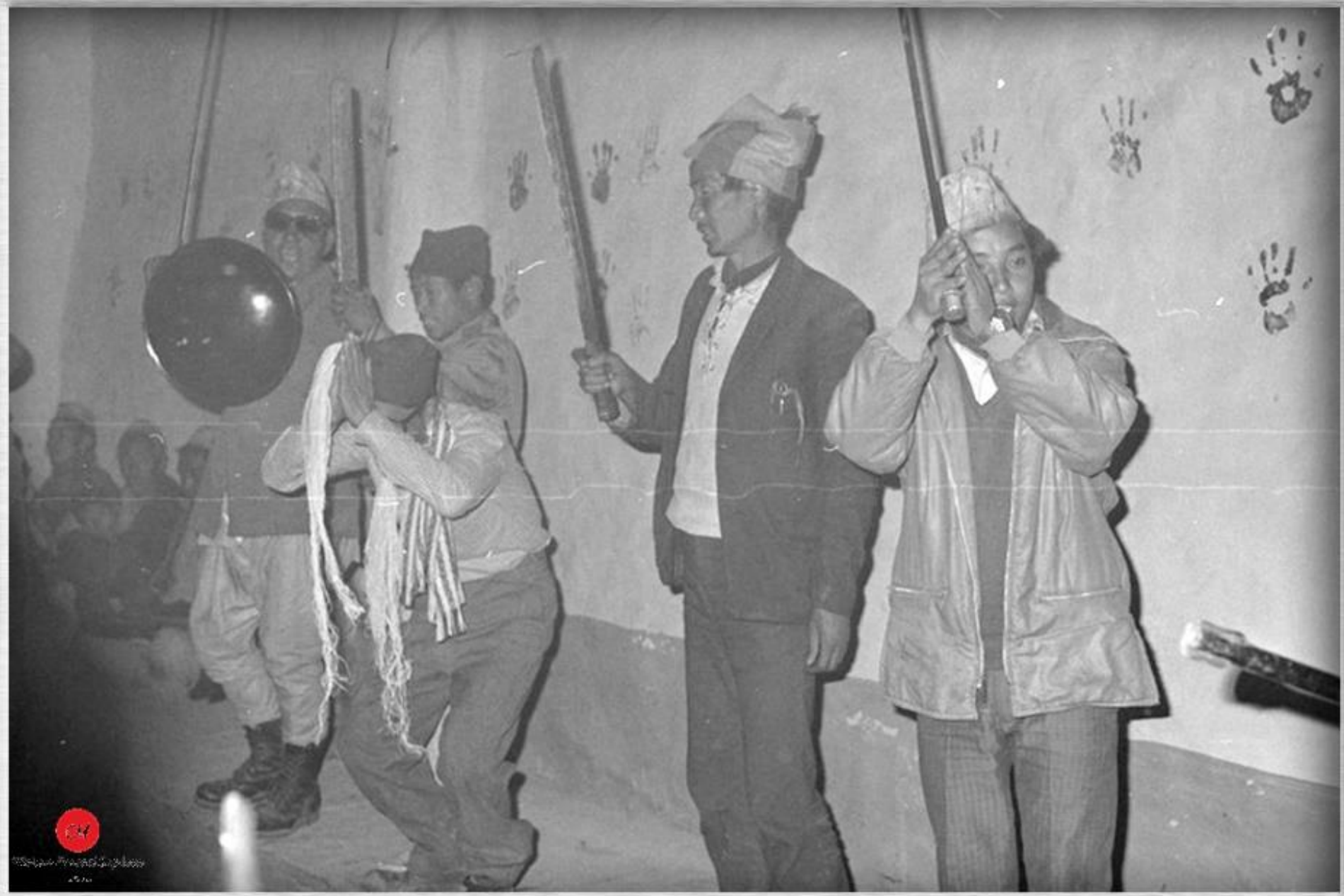

पर्व विशेषमा हतियार नचाइरहेका मानिसहरू, मार्फा, मुस्ताङ्ग, वि.सं.?

Picture : Furer-Haimendorf, Christoph von. Source : SOAS

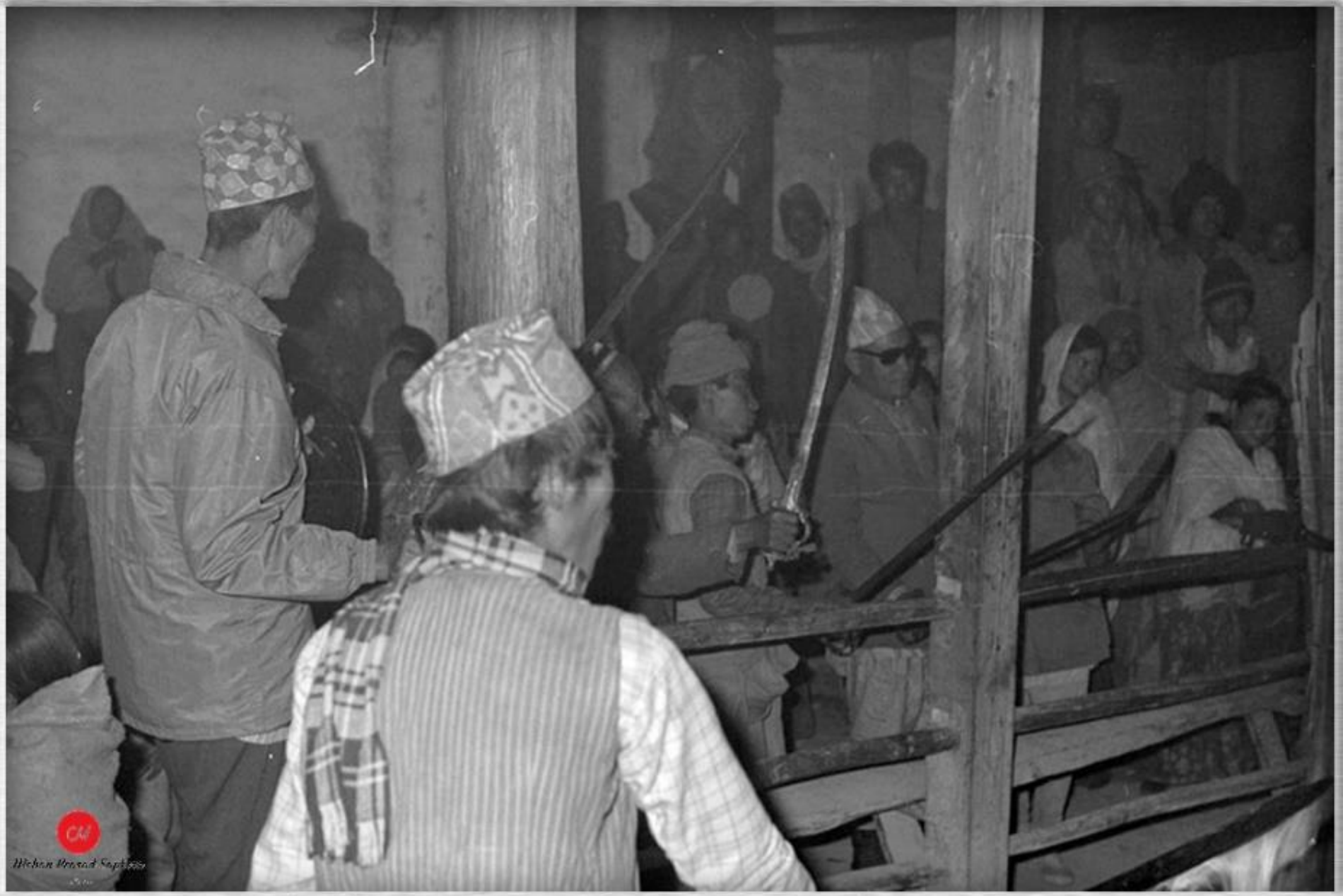

पर्व विशेषमा हतियार नचाइरहेका मानिसहरू, माफा, मुस्ताङ्ग, वि.सं.?

Picture : Furer-Haimendorf, Christoph von. Source : SOAS

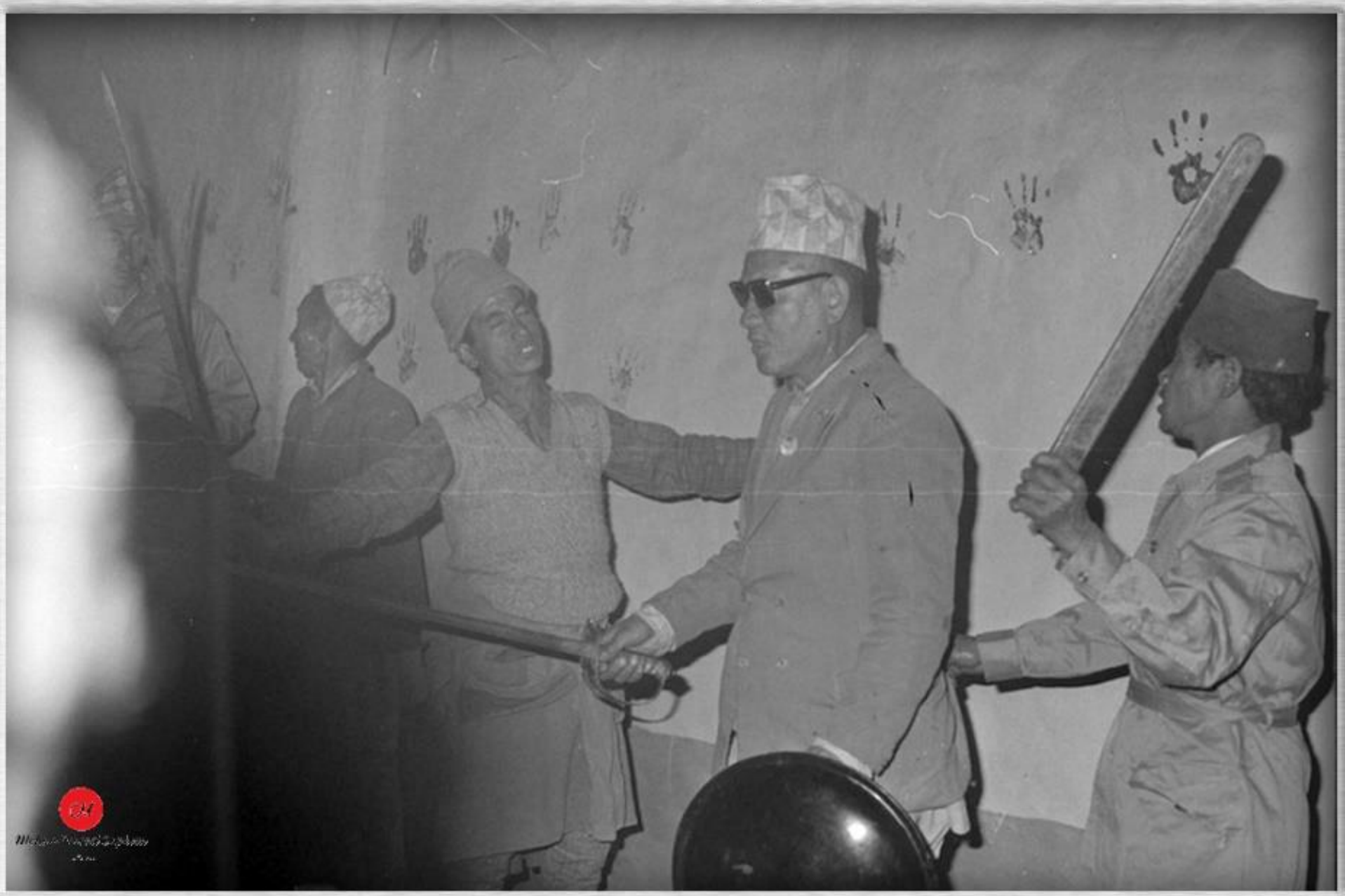

पर्व विशेषमा हतियार नचाइरहेका मानिसहरू, माफा, मुस्ताङ्ग, वि.सं.?

Picture : Furer-Haimendorf, Christoph von. Source : SOAS

पर्व विशेषमा हतियार नचाइरहेका मानिसहरू, माफा, मुस्ताङ्ग, वि.सं.?

Picture : Furer-Haimendorf, Christoph von. Source : SOAS

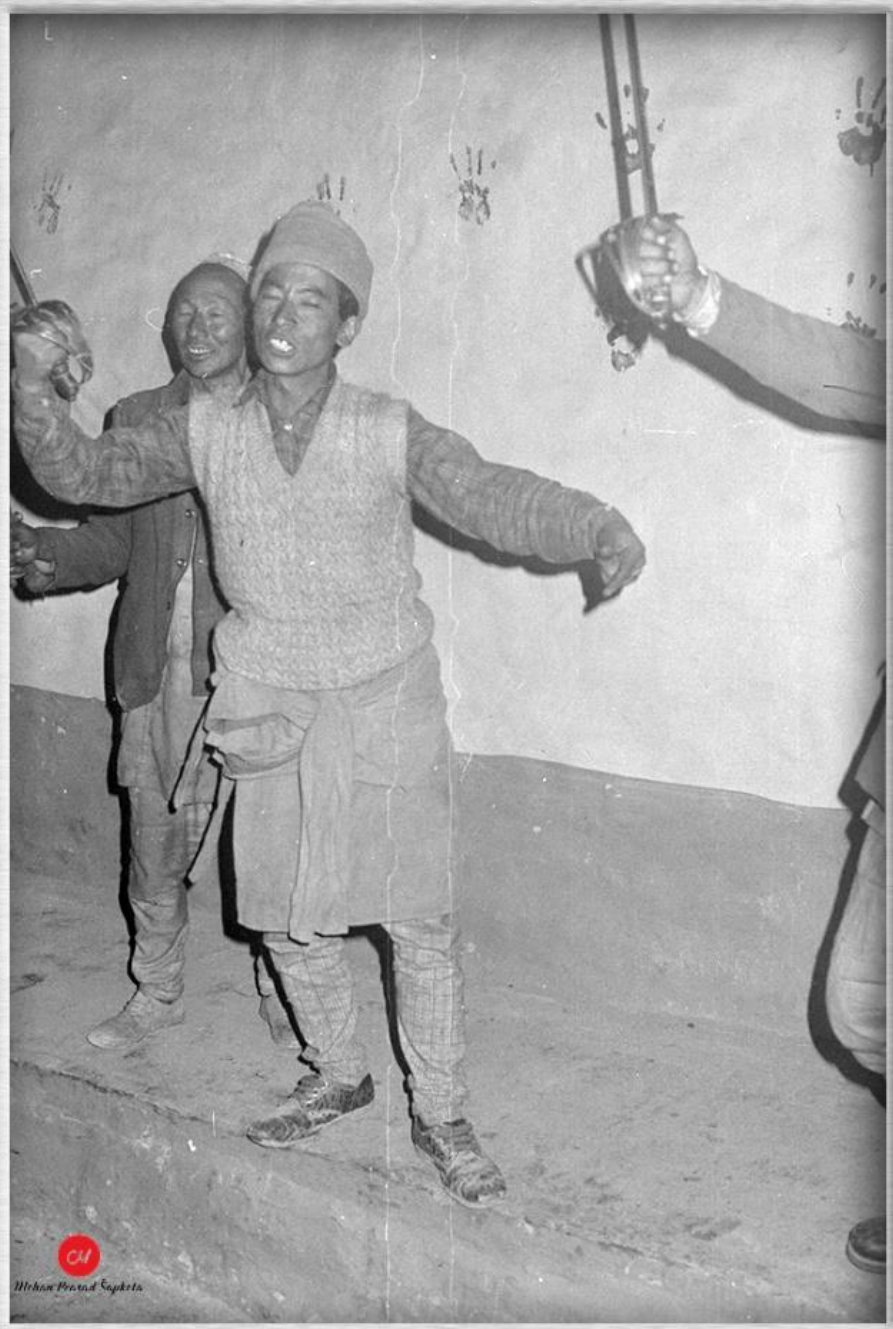

पर्व विशेषमा हतियार नचाइरहेका मानिसहरू, मार्फा, मुस्ताङ्ग, वि.सं.?

Picture : Furer-Haimendorf, Christoph von. Source : SOAS

पर्व विशेषमा हतियार नचाइरहेका मानिसहरू, माफा, मुस्ताङ्ग, वि.सं.?

Picture : Furer-Haimendorf, Christoph von. Source : SOAS

पर्व विशेषमा हतियार नचाइरहेका मानिसहरू, माफा, मुस्ताङ्ग, वि.सं.?

Picture : Furer-Haimendorf, Christoph von. Source : SOAS

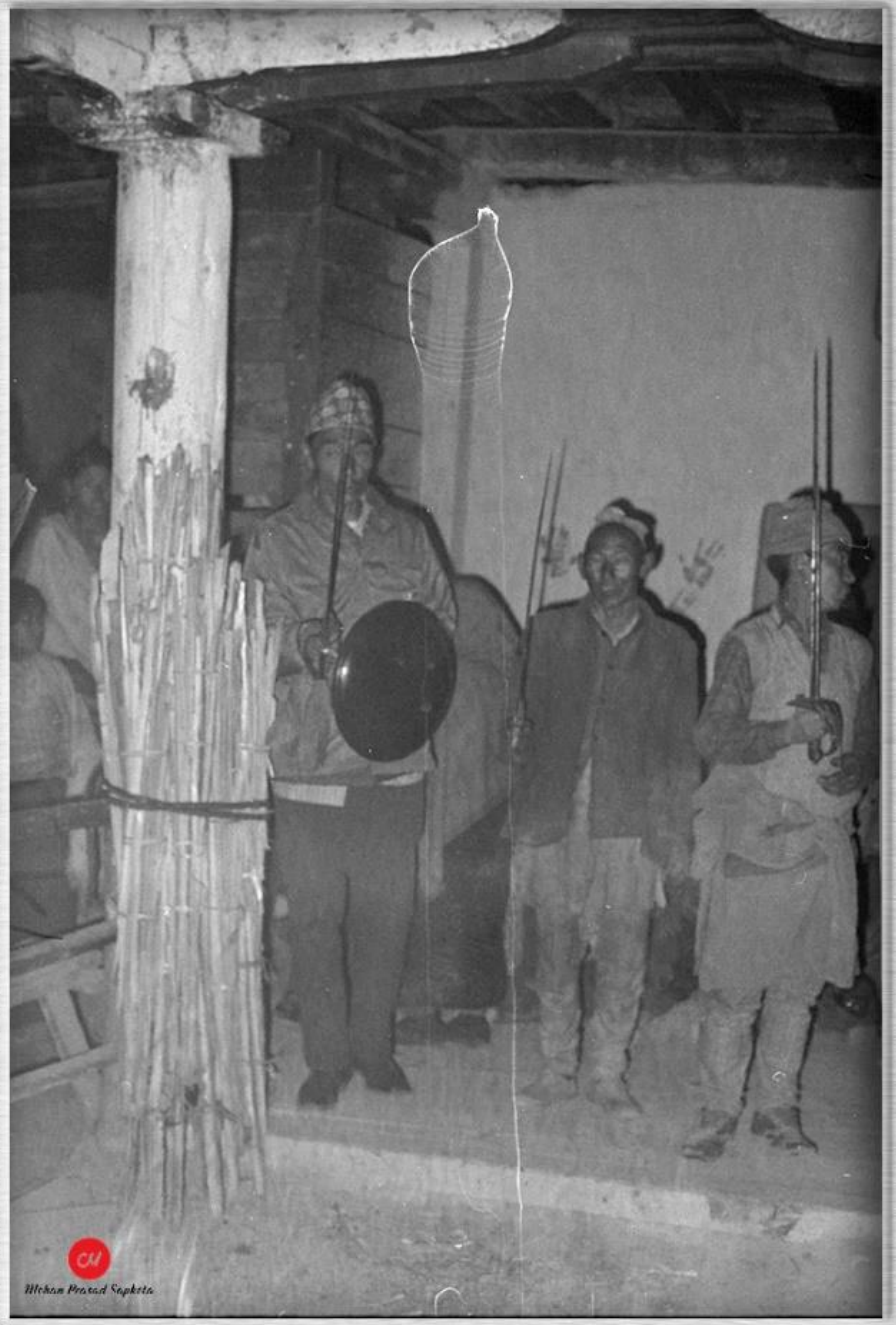

पर्व विशेषमा हतियार नचाइरहेका मानिसहरू, मार्फा, मुस्ताङ्ग, वि.सं.?

Picture : Furer-Haimendorf, Christoph von. Source : SOAS, Collection : Mohan Prasad Sapkota

बाण हान्ने खेलमा सहभागी मानिसहरू, मार्फा, मुस्ताङ्ग, तस्बिर खिचिएको साल : ?

Picture : Furer-Haimendorf, Christoph von. Source : SOAS, Collection : Mohan Prasad Sapkota.

बाण हान्ने प्रतियोगिता, मार्फा, मुस्ताङ्ग, तस्बिर खिचिएको साल : ?

Picture : Furer-Haimendorf, Christoph von. Source : SOAS, Collection : Mohan Prasad Sapkota.

बाण हान्ने प्रतियोगिता, मार्फा, मुस्ताङ्ग, तस्बिर खिचिएको साल : ?

Picture : Furer-Haimendorf, Christoph von. Source : SOAS, Collection : Mohan Prasad Sapkota.

बाण हान्ने प्रतियोगिता, मार्फा, मुस्ताङ्ग, तस्बिर खिचिएको साल : ?

Picture : Furer-Haimendorf, Christoph von. Source : SOAS

घिउबत्ती बाल्दै भक्तजन, मार्फा, मुस्ताङ्ग, वि.सं.?

Picture : Furer-Haimendorf, Christoph von. Source : SOAS

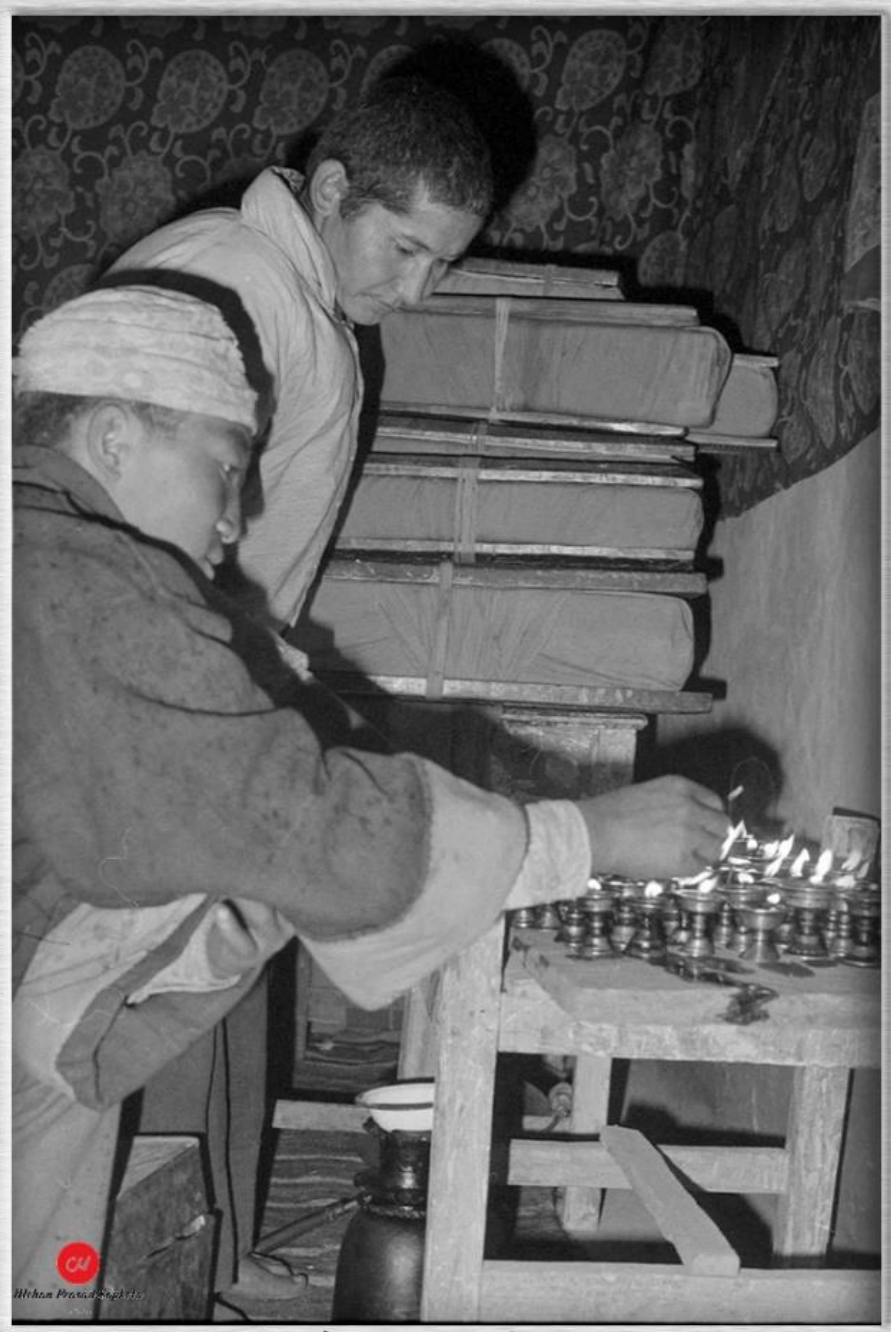

घिउबत्ती बाल्दै भक्तजन, मार्फा, मुस्ताङ्ग, वि.सं.?

Picture : Furer-Haimendorf, Christoph von. Source : SOAS

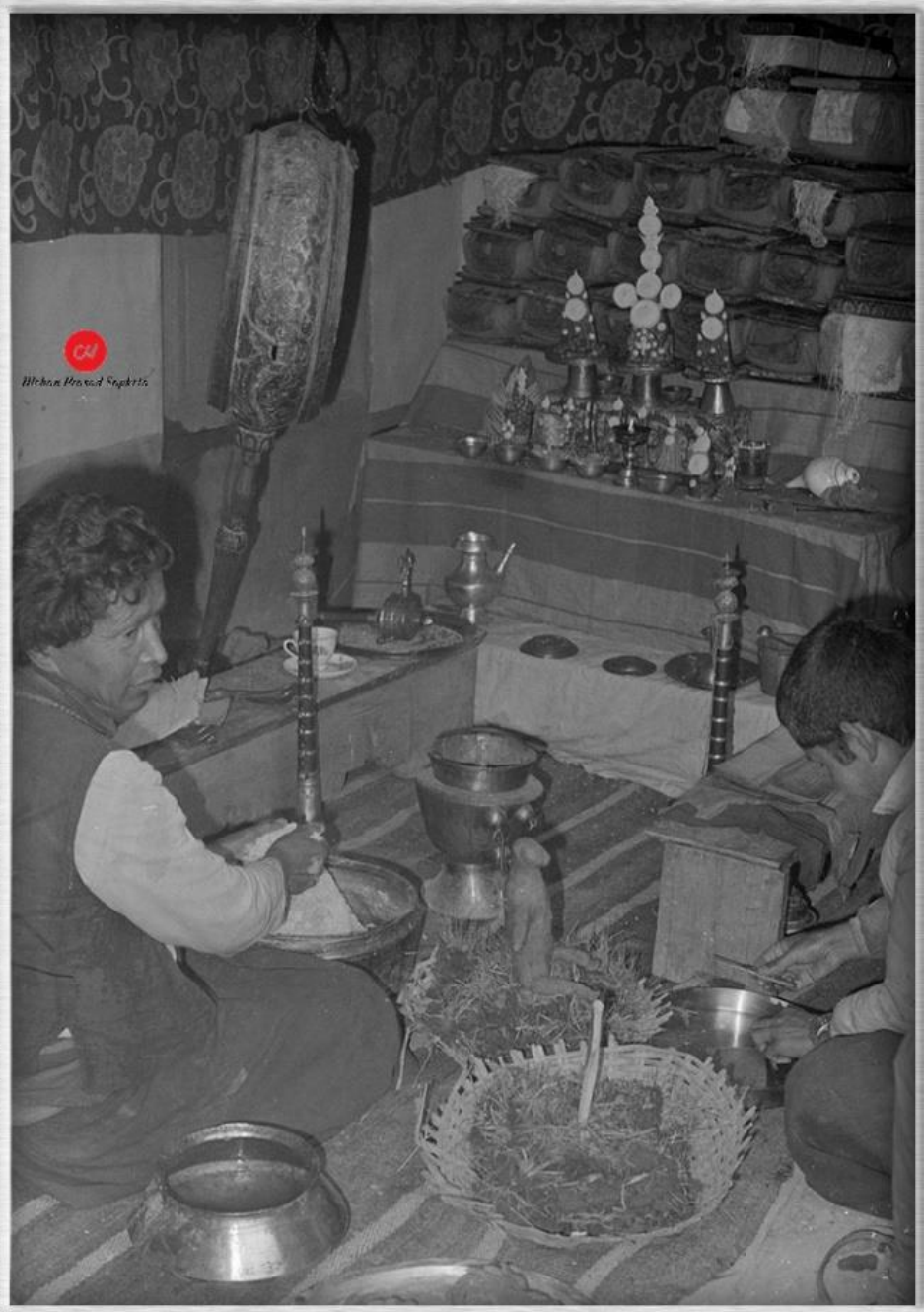

घरभित्र तोर्मा बनाइरहेका भिक्षुहरू, मार्फा, मुस्ताङ्ग, वि.सं.?

Picture : Furer-Haimendorf, Christoph von. Source : SOAS

घरभित्र तोर्मा बनाइरहेका भिक्षुहरू, मार्फा, मुस्ताङ्ग, वि.सं.?

Picture : Furer-Haimendorf, Christoph von. Source : SOAS

घरभित्र तोर्मा बनाइरहेका लामाहरू, मार्फा, मुस्ताङ्ग, वि.सं.?

Picture : Furer-Haimendorf, Christoph von. Source : SOAS

घरभित्र तोर्मा बनाइरहेका लामाहरू, मार्फा, मुस्ताङ्ग, वि.सं.?

Picture : Furer-Haimendorf, Christoph von. Source : SOAS

घरभित्र तोर्मा बनाइरहेका लामाहरू, मार्फा, मुस्ताङ्ग, वि.सं.?

Picture : Furer-Haimendorf, Christoph von. Source : SOAS

घरभित्र तोर्मा बनाइरहेका लामाहरू, मार्फा, मुस्ताङ्ग, वि.सं.?

Picture : Furer-Haimendorf, Christoph von. Source : SOAS

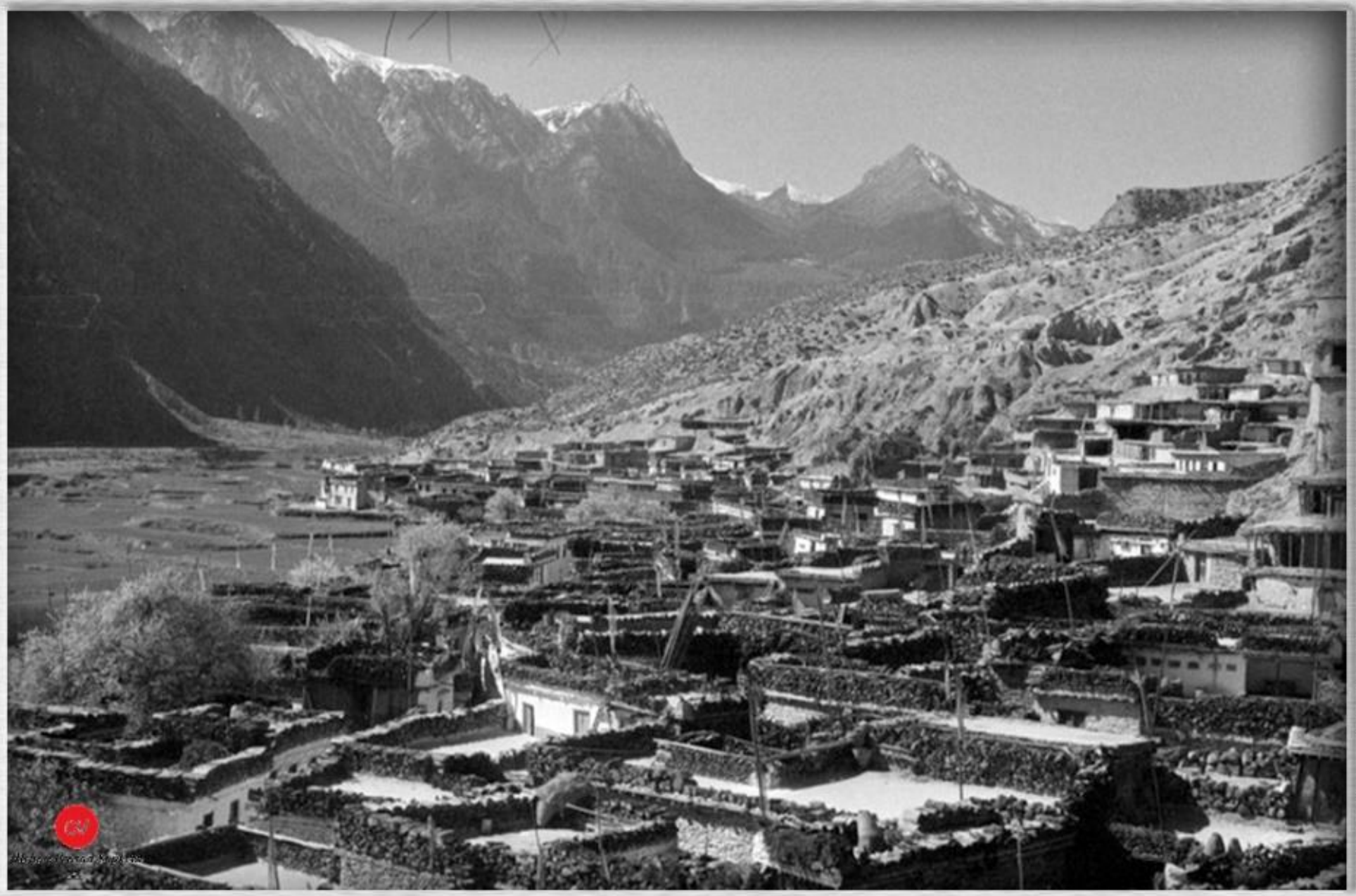

मार्फा, मुस्ताङ्ग, वि.सं.?

Picture : Furer-Haimendorf, Christoph von. Source : SOAS

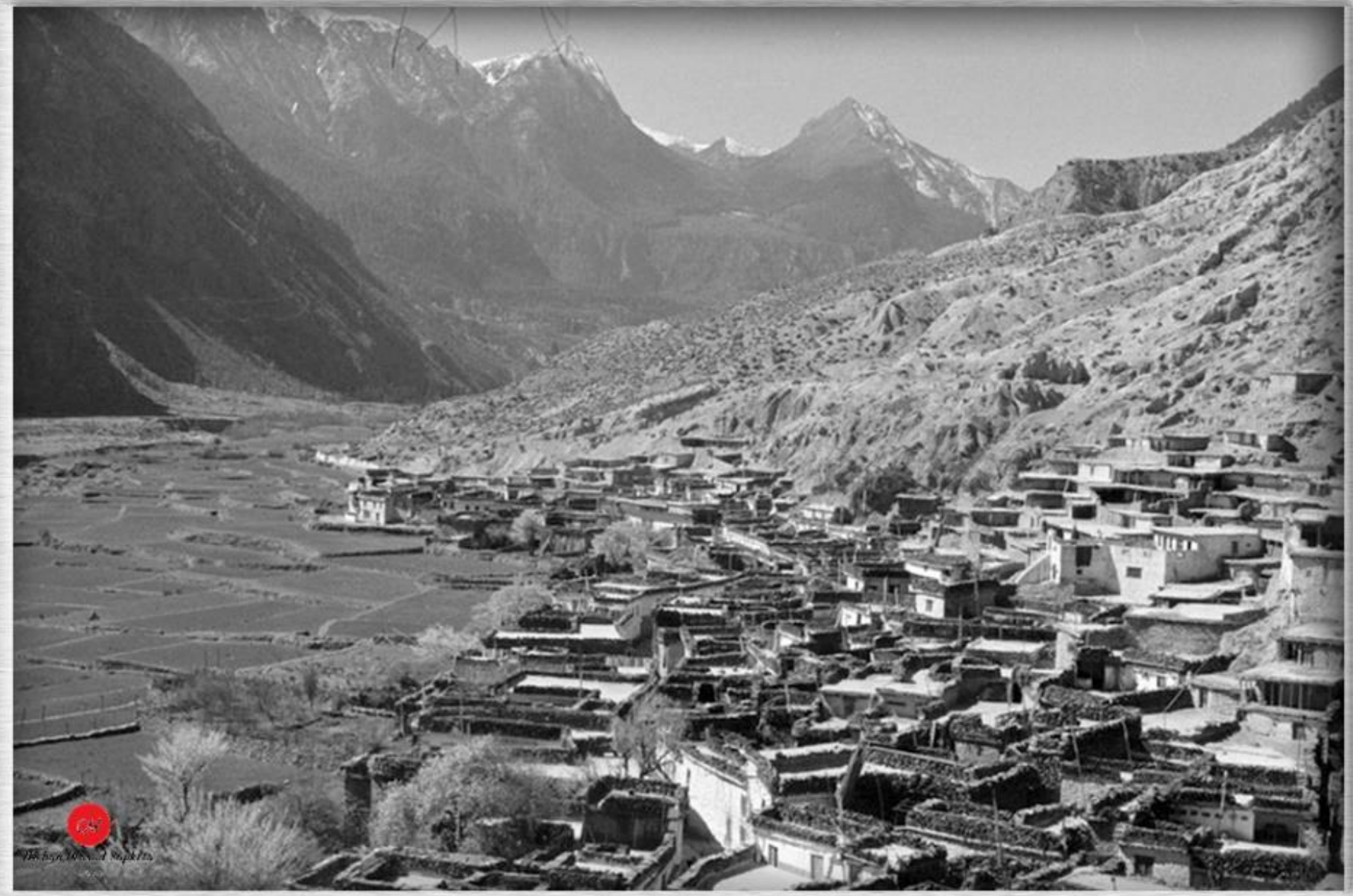

मार्फा, मुस्ताङ्ग, वि.सं.?

Picture : Furer-Haimendorf, Christoph von. Source : SOAS

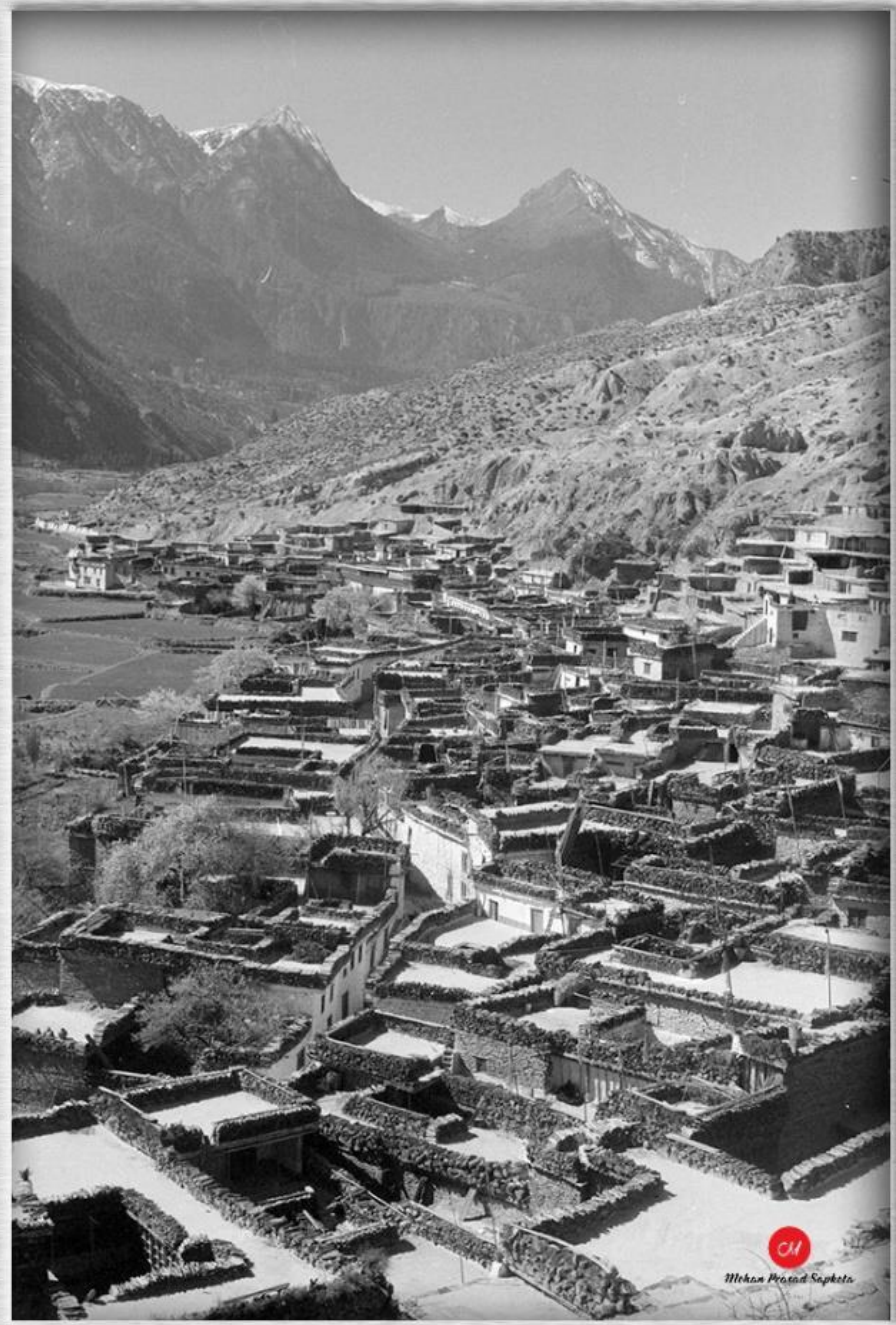

मार्फा, मुस्ताङ्ग, वि.सं.?

Picture : Furer-Haimendorf, Christoph von. Source : SOAS

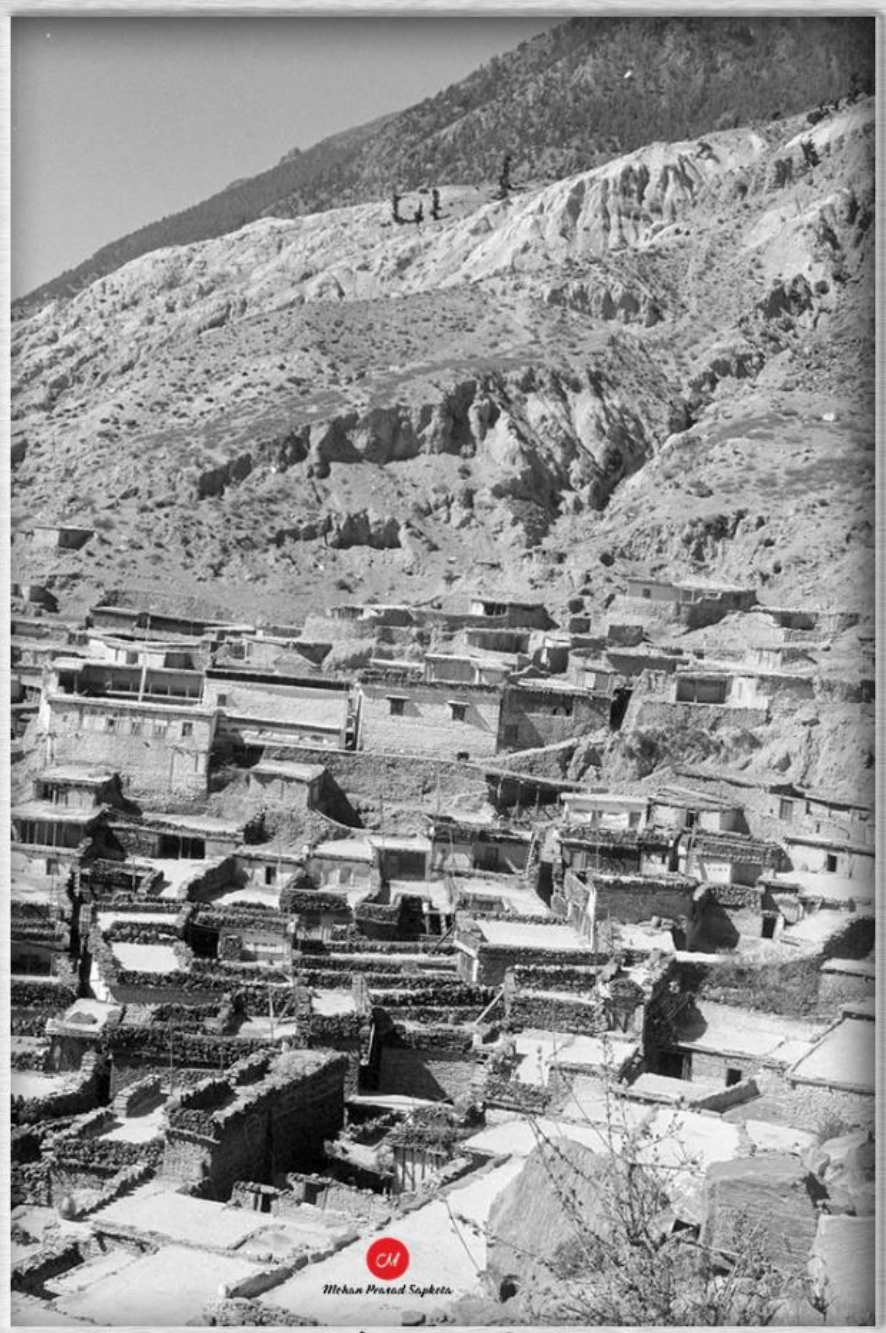

मार्फा, मुस्ताङ्ग, वि.सं.?

Picture : Furer-Haimendorf, Christoph von. Source : SOAS

घरभित्र तोर्मा बनाइरहेका लामाहरू, मार्फा, मुस्ताङ्ग, वि.सं.?

Picture : Furer-Haimendorf, Christoph von. Source : SOAS, Collection : Mohan Prasad Sapkota

मूल बाटो, मार्फा, मुस्ताङ्ग, तस्बिर खिचिएको साल : ?

Picture : Furer-Haimendorf, Christoph von. Source : SOAS, Collection : Mohan Prasad Sapkota

मूल बाटो, मार्फा, मुस्ताङ्ग, तस्बिर खिचिएको साल : ?

Picture : Furer-Haimendorf, Christoph von. Source : SOAS, Collection : Mohan Prasad Sapkota

मूल बाटो, मार्फा, मुस्ताङ्ग, तस्बिर खिचिएको साल : ?

Picture : Furer-Haimendorf, Christoph von. Source : SOAS, Collection : Mohan Prasad Sapkota

धनुषबाण बोकिरहेका एक मानिस, मार्फा, मुस्ताङ्ग, तस्बिर खिचिएको साल : ?

Picture : Furer-Haimendorf, Christoph von. Source : SOAS, Collection : Mohan Prasad Sapkota

मूल बाटो, मार्फा, मुस्ताङ्ग, तस्बिर खिचिएको साल : ?

Picture : Furer-Haimendorf, Christoph von. Source : SOAS

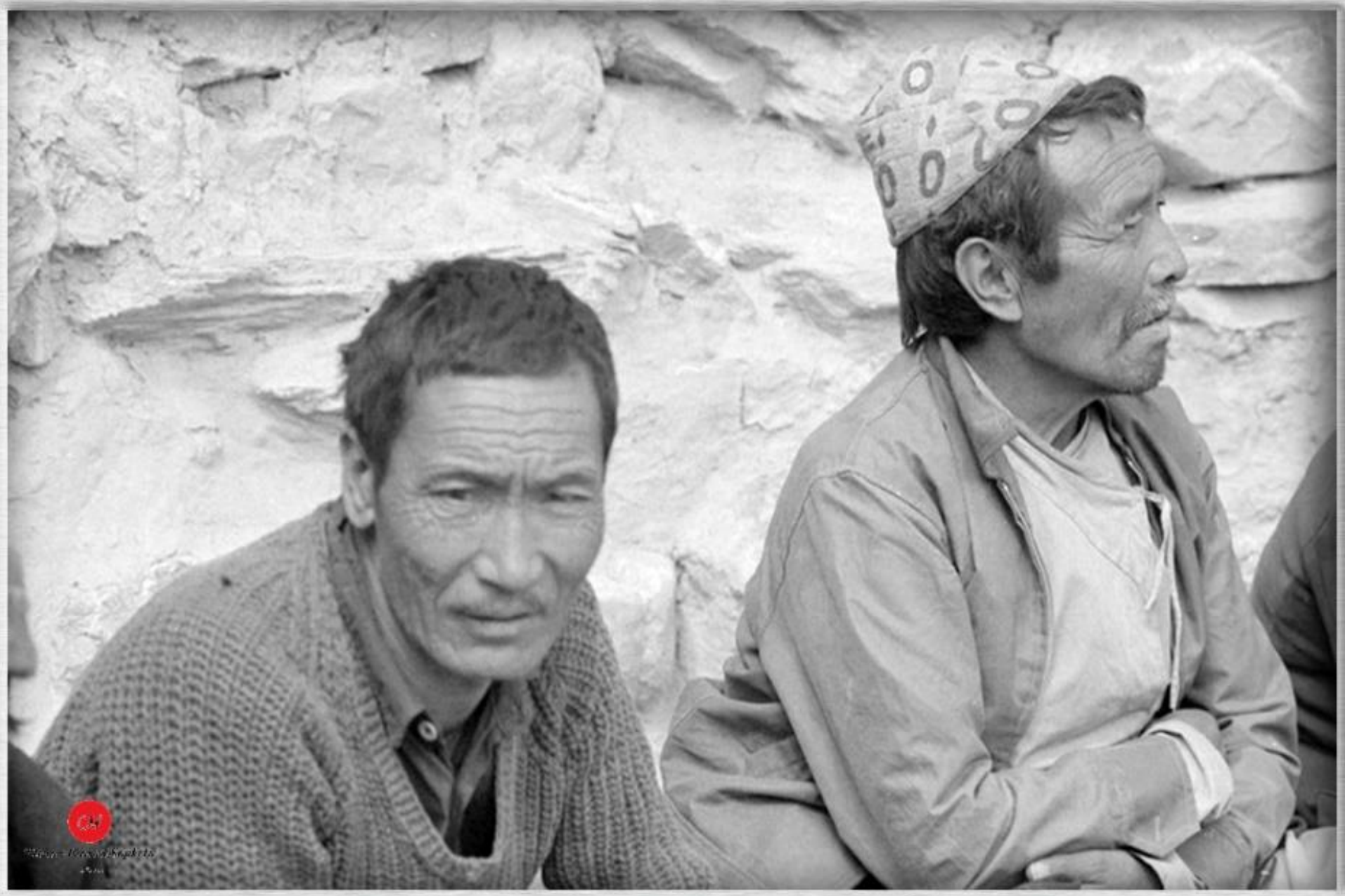

धनुष-बाण खेल्ने स्थानमा पर्खालमा बसिरहेका मानिस, मार्फा, मुस्ताङ्ग, वि.सं.?

Picture : Furer-Haimendorf, Christoph von. Source : SOAS

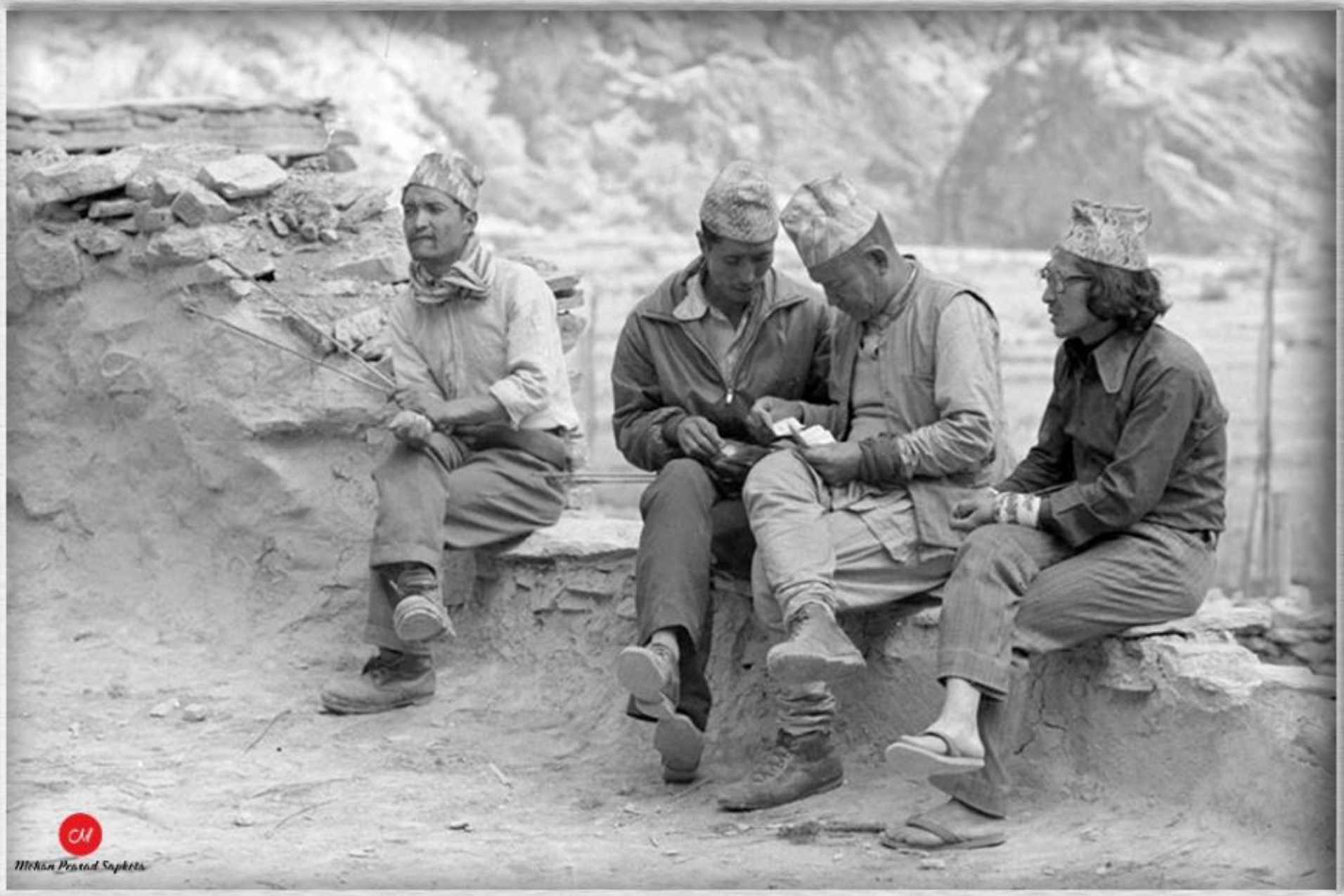

धनुष-बाण खेल्ने स्थानमा पर्खालमा बसिरहेका मानिस, मार्फा, मुस्ताङ्ग, वि.सं.?

Picture : Furer-Haimendorf, Christoph von. Source : SOAS, Collection : Mohan Prasad Sapkota

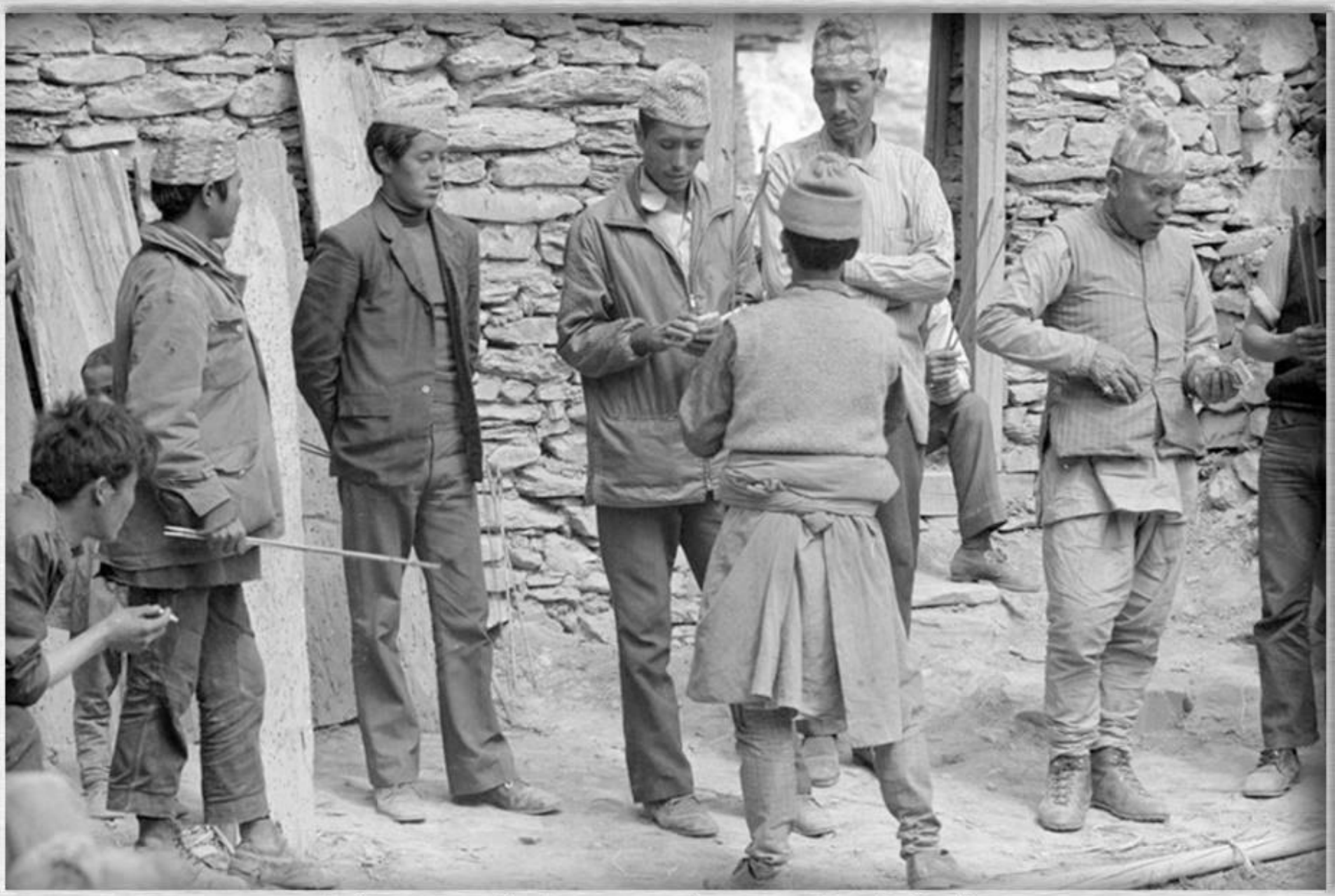

बाण हान्ने खेलमा सहभागी मानिसहरू, मार्फा, मुस्ताङ्ग, तस्बिर खिचिएको साल : ?

Picture : Furer-Haimendorf, Christoph von. Source : SOAS, Collection : Mohan Prasad Sapkota.

Children sitting on a roof, Marpha, Mustang, Nepal, 1962 AD

Picture : Furer-Haimendorf, Christoph von. Source : SOAS, Collection : Mohan Prasad Sapkota.

Children sitting on a roof, Marpha, Mustang, Nepal, 1962 AD

Picture : Furer-Haimendorf, Christoph von. Source : SOAS

धनुष-बाण खेल्ने स्थानमा काठको मुढामा बसिरहेका मानिस, माफाँ, मुस्ताङ्ग, वि.सं.?

Picture : Furer-Haimendorf, Christoph von. Source : SOAS, Collection : Mohan Prasad Sapkota

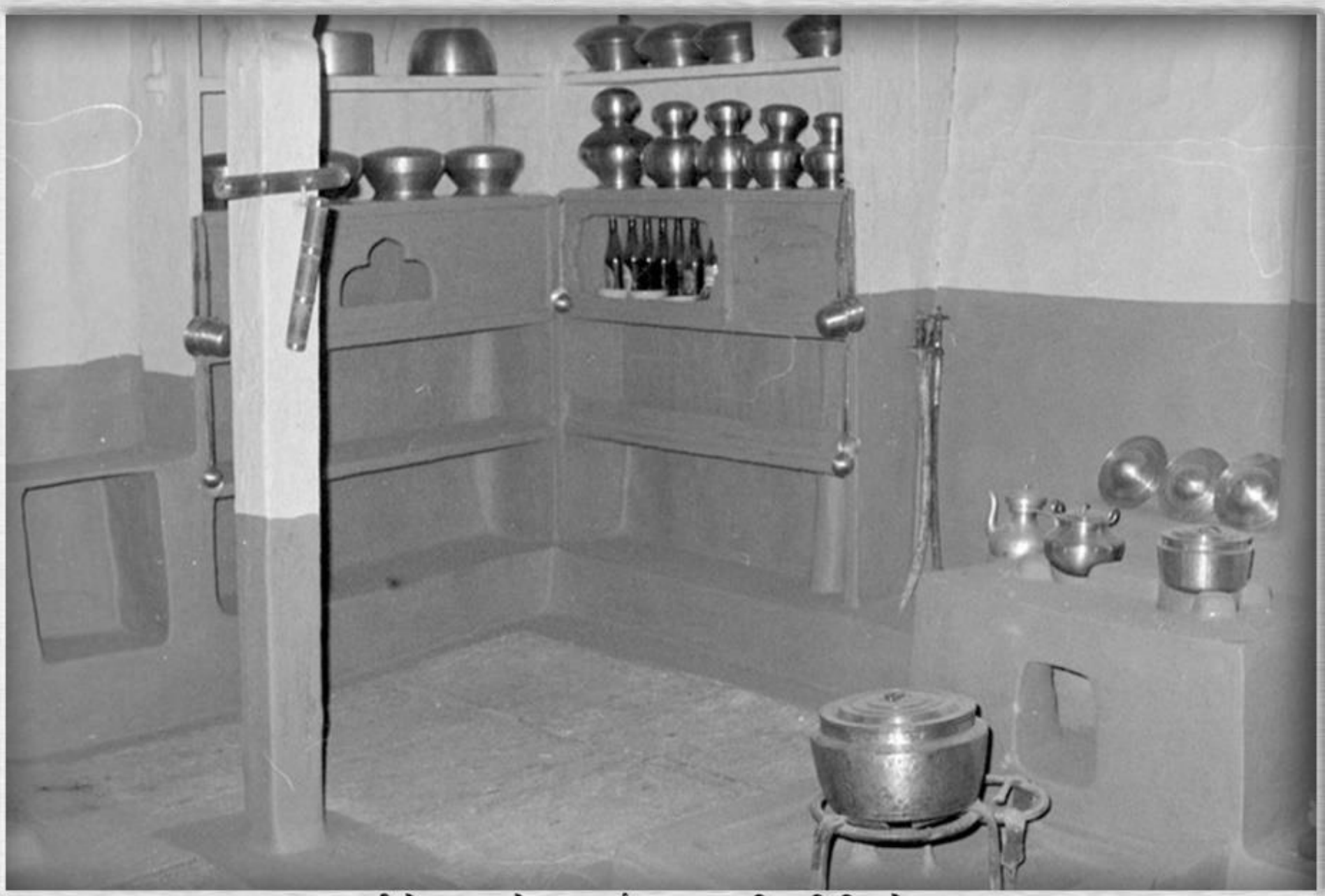

थकालीको भान्छा कोठा, मार्फा, मुस्ताङ्ग, तस्बिर खिचिएको साल : ?

Source : Roger Cranse (A PCV), Collector : Mohan Prasad Sapkota

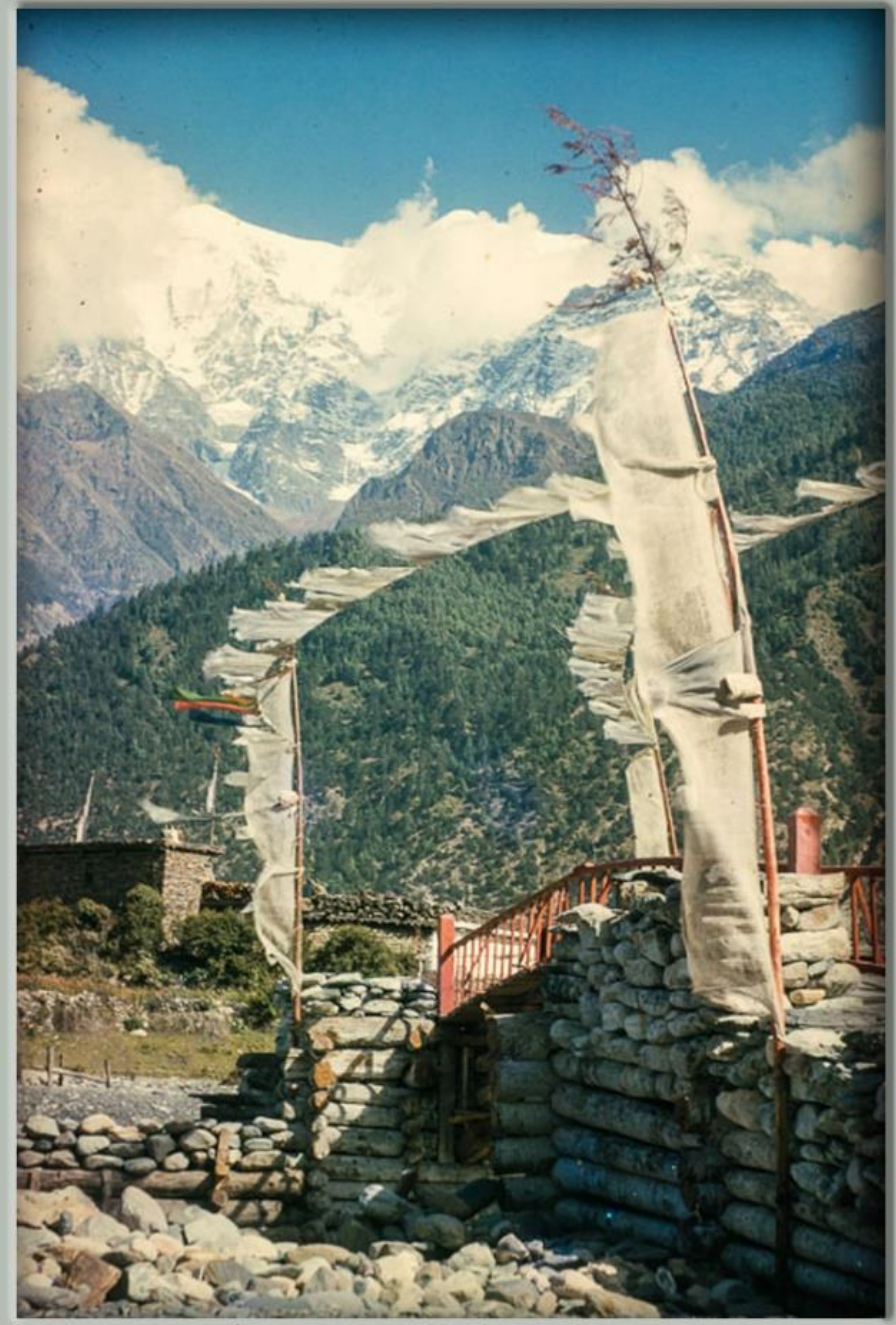

मार्फा, मुस्ताङ्ग, तस्बिर खिचिएको साल : वि.सं.२०२२

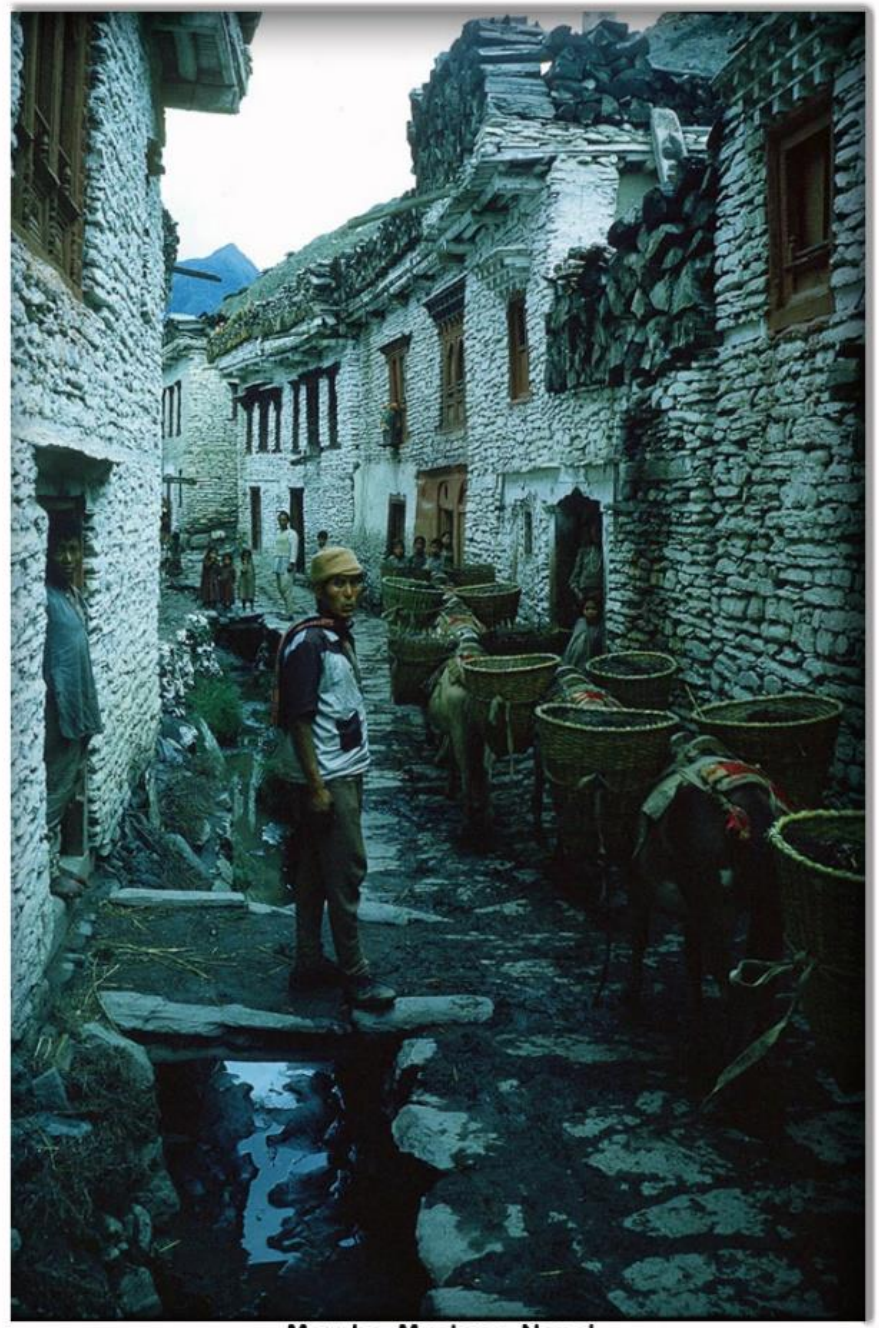

Marpha, Mustang, Nepal
(Photographer : Stu Ullmann, Date: 1964-09)

सङ्कलनः मोहन प्रसाद सापकोटा

टुकुचे हिमाल, मार्फा, मुस्ताङ्ग (तस्विर :वेनी स्टिन्सन, वि.सं.२०२२)

सङ्कलनः मोहन प्रसाद सापकोटा

मार्फा, मुस्ताङ्ग (तस्बिर : वेनी स्टिन्सन, वि.सं.२०२४)

सङ्कलन: मोहन प्रसाद सापकोटा

मार्फा, मुस्ताङ्ग (तस्बिर : वेनी स्टिन्सन, वि.सं.२०२४)

सङ्कलनः मोहन प्रसाद सापकोटा

मार्फा, मुस्ताङ्ग (तस्बिर : वेनी स्टिन्सन, वि.सं.२०२४)

तस्बिर श्रोत : ल्याण्ड एण्ड क्रप्स अफ नेपाल हिमालय, सम्पादन : एच.किहारा, सङ्कलन : मोहन प्र.सापकोटा

मुक्तिनाथ मन्दिर नजिकै रहेको सिँचाइ कुलो, तस्बिर-जे.कावाकिता, वि.सं. २०१२ जेठ ३

(तस्विर श्रोतः पर्सिभल ल्याण्डनले लेखेको र लण्डनबाट ई.सं.१९२८ (वि.सं.१९८५) मा प्रकाशन भएको "नेपाल" नामक पुस्तकबाट) । (सङ्कलन : मोहन प्रसाद सापकोटा) ।

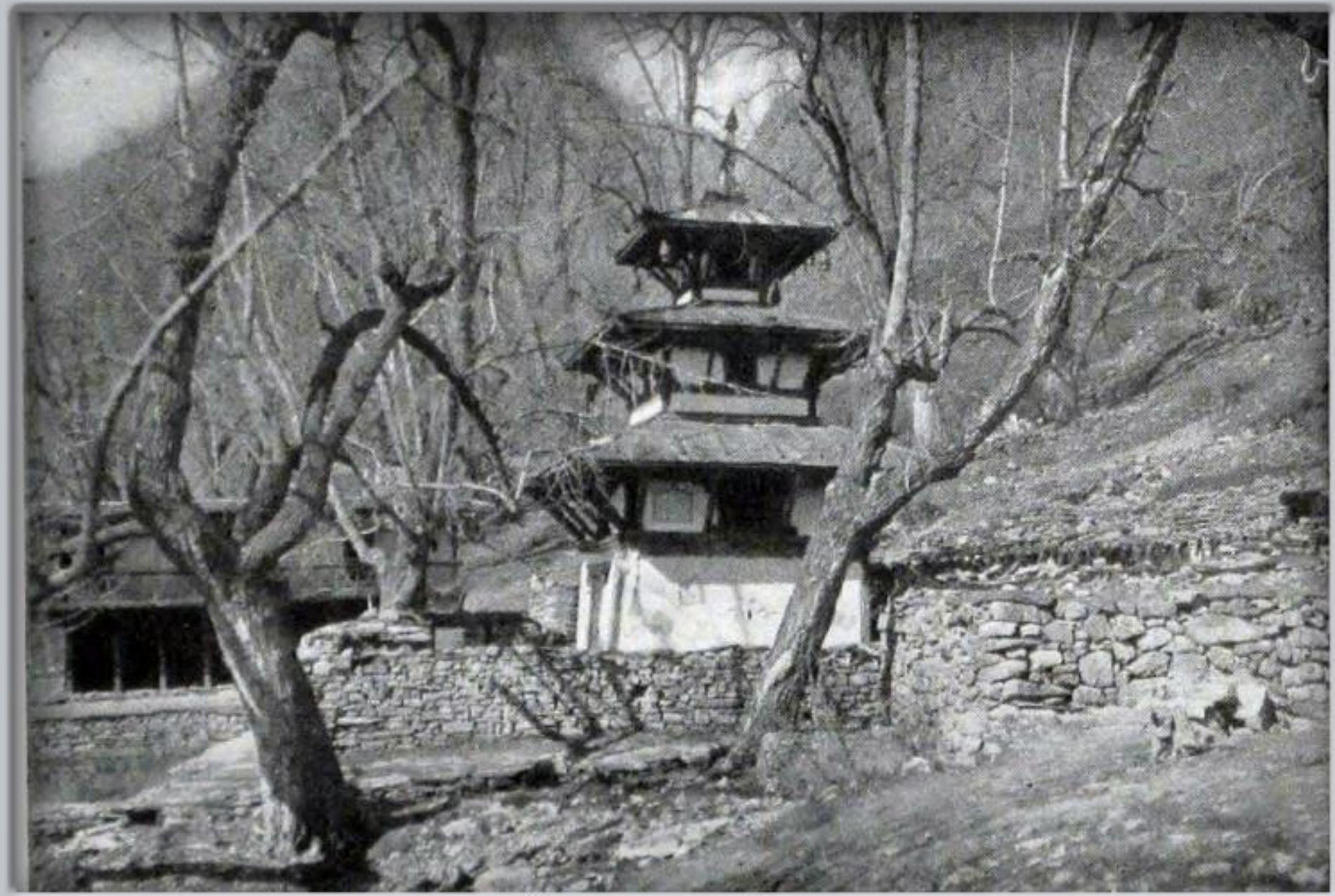

मुक्तिनाथ, मुस्ताङ्ग, नेपाल

(तस्बिर श्रोतः पर्सिभल ल्याण्डनले लेखेको र लण्डनबाट ई.सं.१९२८ (वि.सं.१९८५) मा प्रकाशन भएको "नेपाल" नामक पुस्तकबाट)
। (सङ्कलन : मोहन प्रसाद सापकोटा) ।

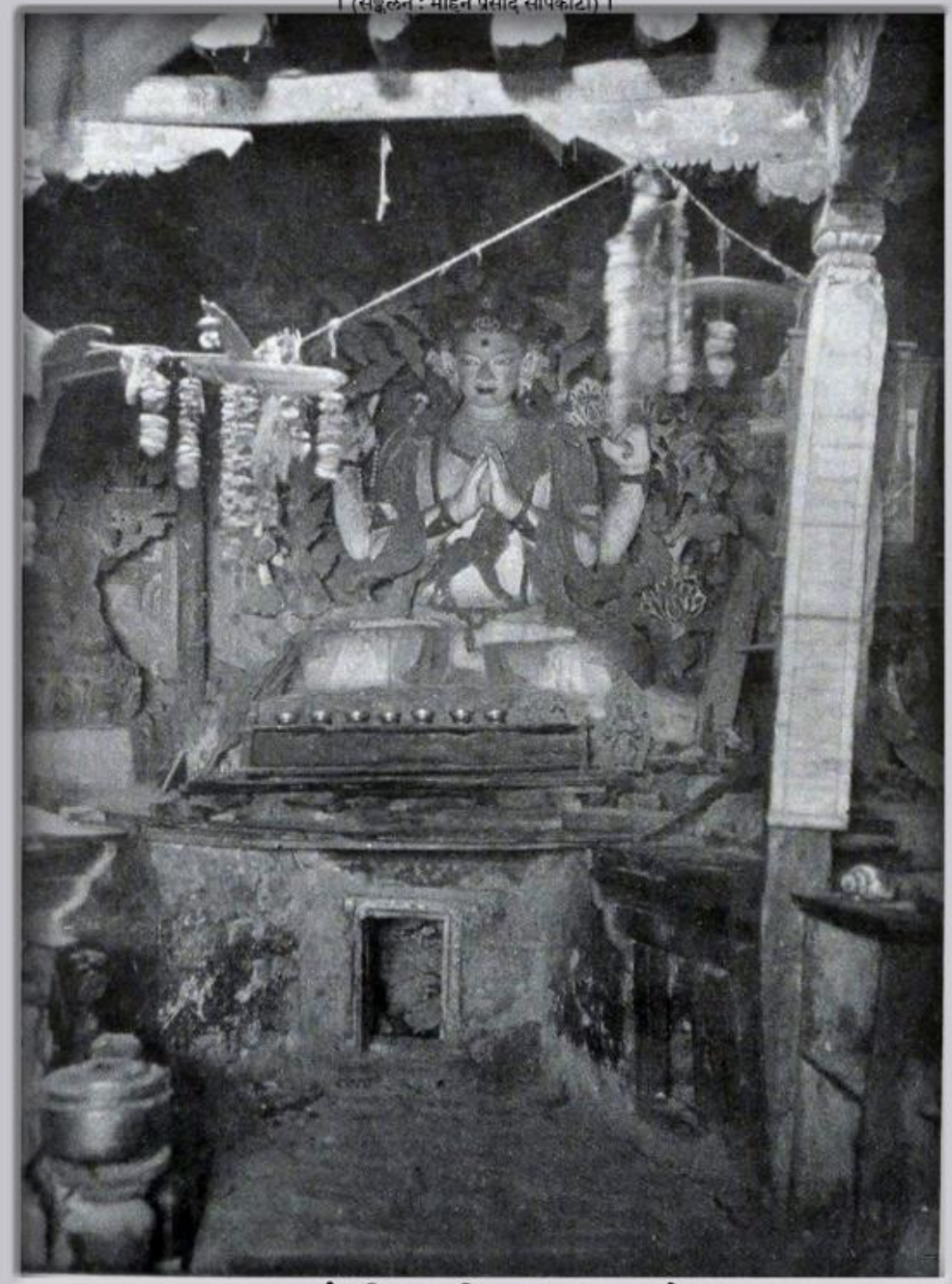

ज्वालामाई मन्दिर, मुक्तिनाथ, मुस्ताङ्ग, नेपाल

(तस्विर श्रोतः पर्सिभल ल्याण्डनले लेखेको र लण्डनबाट ई.सं.१९२८ (वि.सं.१९८५) मा प्रकाशन भएको "नेपाल" नामक पुस्तकबाट) । (सङ्कलन : मोहन प्रसाद सापकोटा) ।

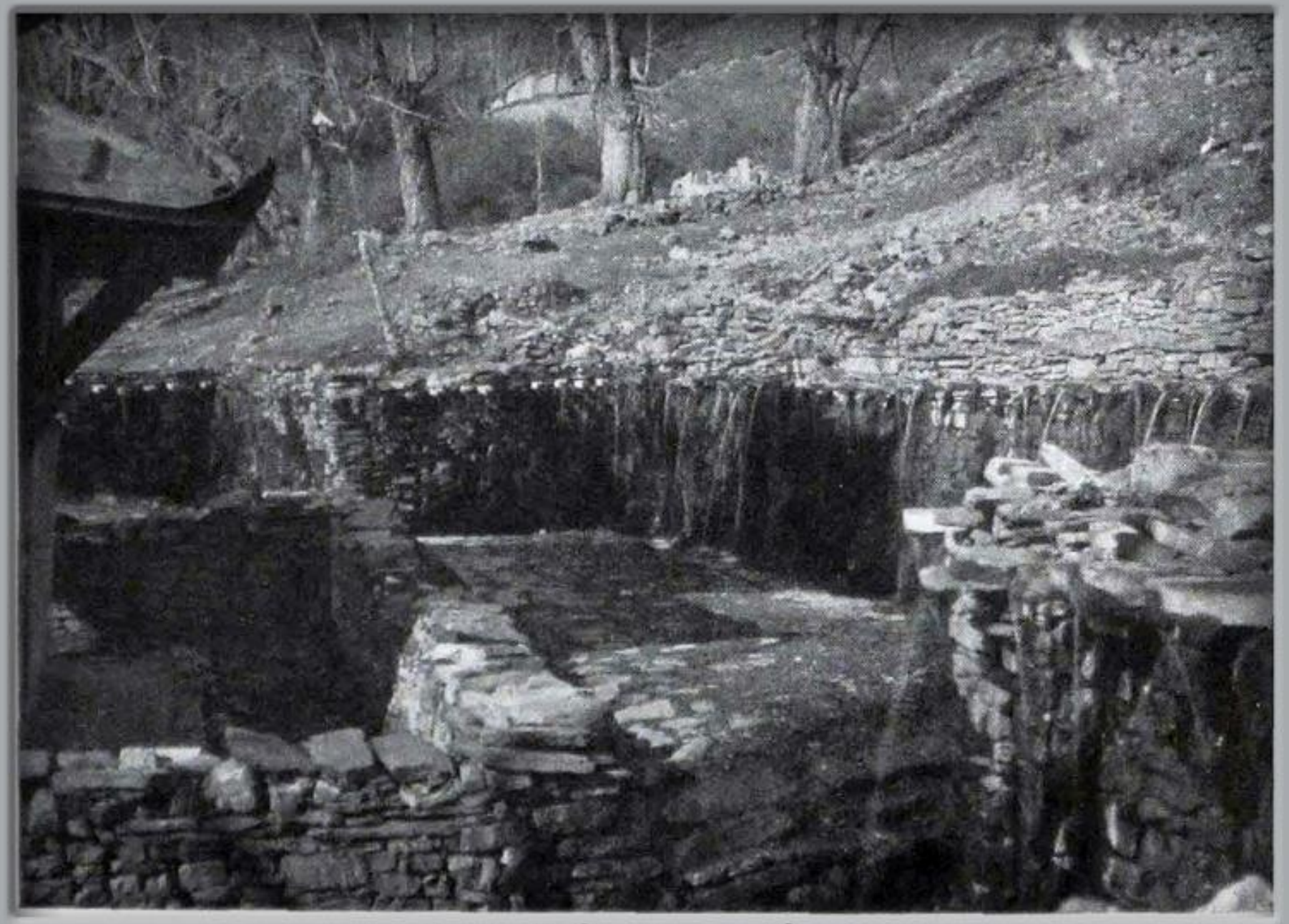

१०८ धारा, मुक्तिनाथ, मुस्ताङ्ग, नेपाल

(तस्बिर खिच्ने :- टोनी हेगन, श्रोत :- "नेपाल..." नामक उनैको पुस्तक, सङ्कलन :- मोहन प्रसाद सापकोटा)

मुक्तिनाथस्थित एक गुम्बाको छतबाट देखिएको धौलागिरी हिमाल, नेपाल, (वि.सं. २०२५)

(तस्बिर खिच्ने :- टोनी हेगन, श्रोत :- "नेपाल..." नामक उनैको पुस्तक, सङ्कलन :- मोहन प्रसाद सापकोटा)

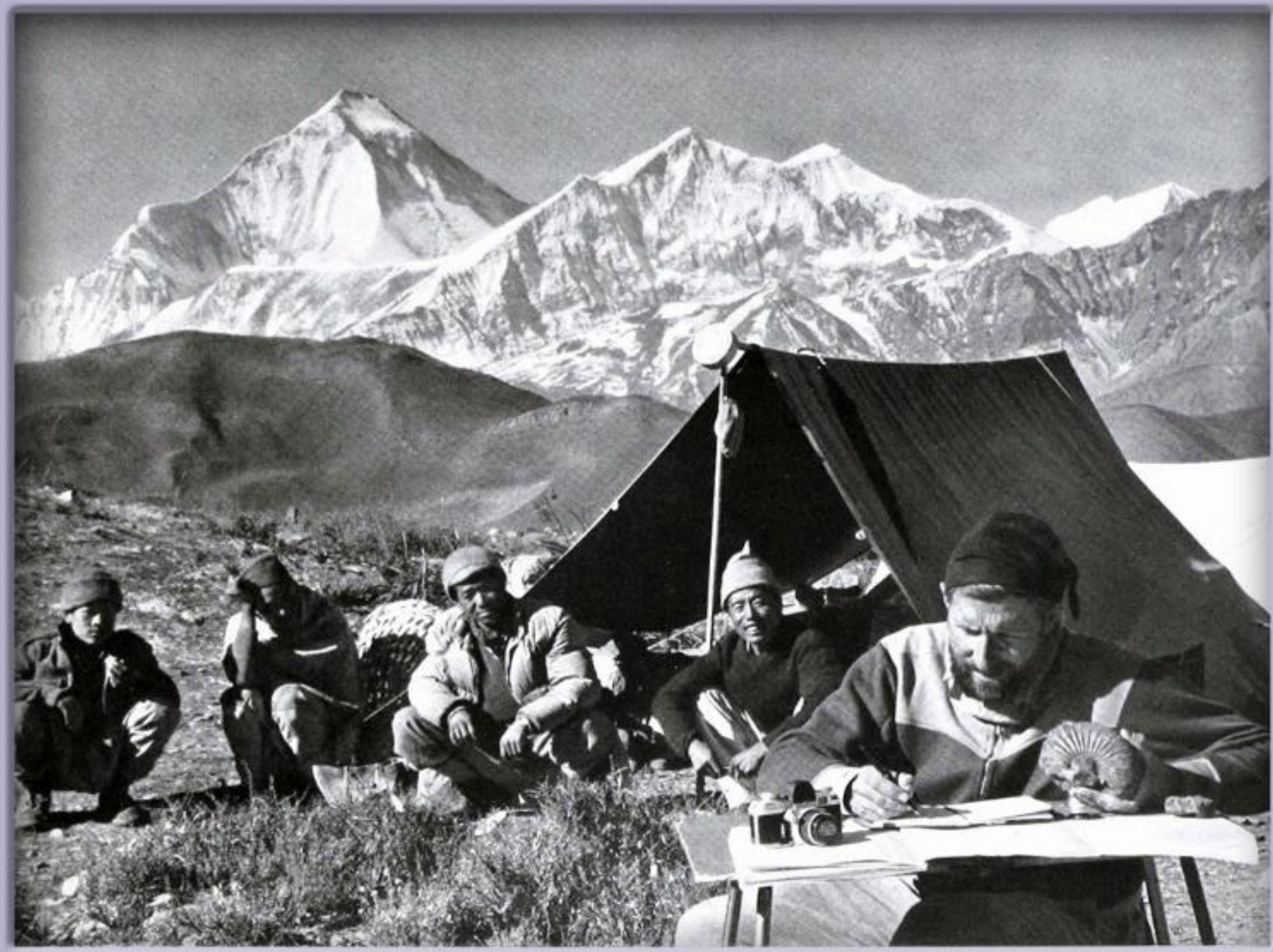

लेखक सहितको एक तस्बिर, मुक्तिनाथ, मुस्ताङ्ग, वि.सं.२००७

एक पुरानो तस्बिर, मुक्तिनाथ, मुस्ताङ्ग (श्रोत : गुगल)

मुक्तिनाथ, मुस्ताङ (तस्बिर : चुक विभर, वि.सं.२०३३)

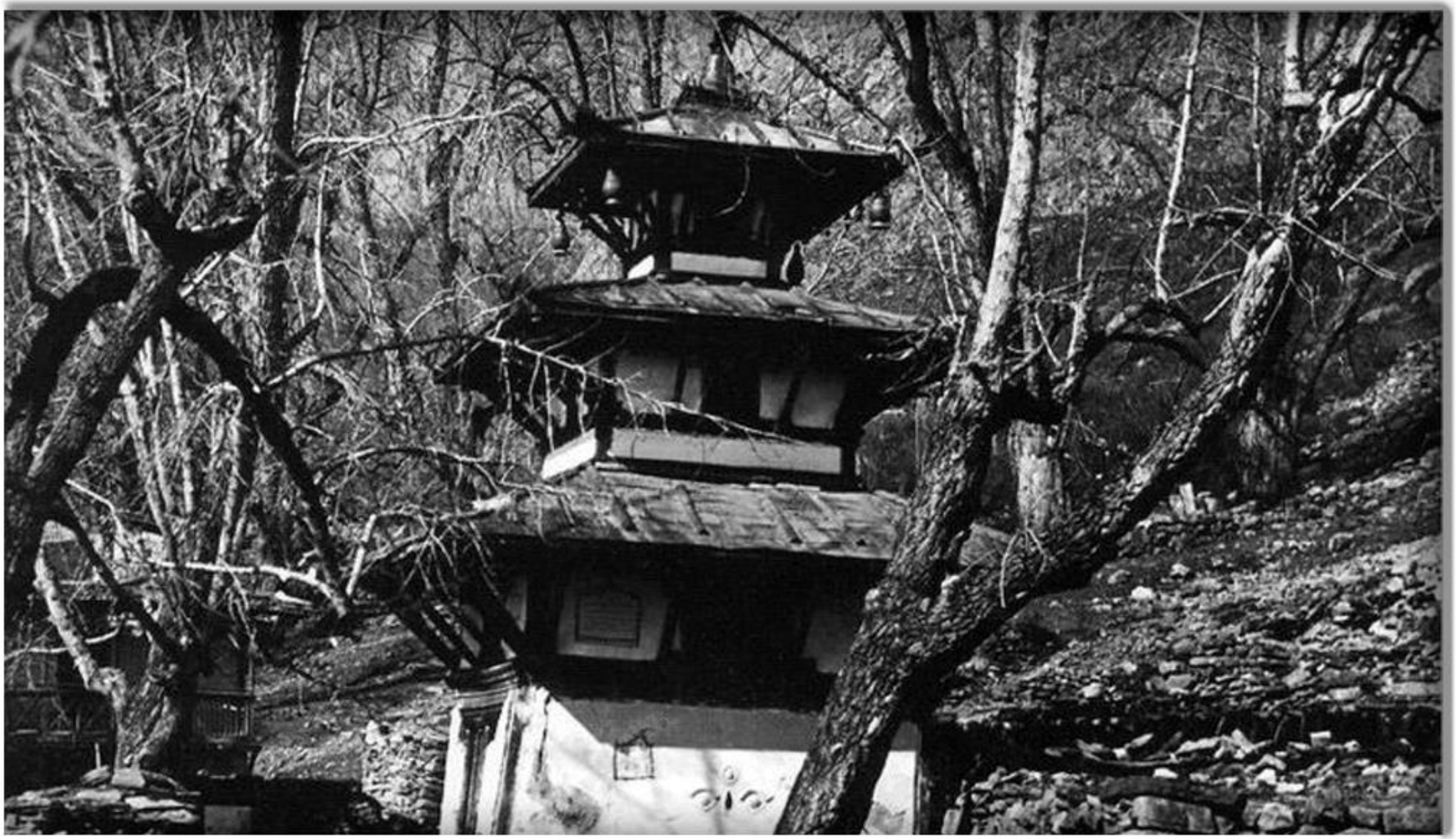

Muktinath, Mustang (Source: flickr, photo by Dirgha Man Chitrakar, taken in 1925 AD)

Muktinath, Mustang, Nepal : Manangi (Manang Bhotiya) family on the trail from Jomsom to Jharkot
(Photographer : Stu Ullmann, Date: 1964-09)

Muktinath, Mustang, Nepal : View of Jharkot (Dzarkot) from the southwest. Ruins of the palace of the kings of Jharkot rising above the town in back and to the right. (Photographer : Stu Ullmann, Date: 1964-09)

Muktinath, Mustang, Nepal : Loba (Mustang Bhotiya) children in the town of Jharkot (Dzarkot) harvesting potatoes.
(Photographer : Stu Ullmann, Date: 1964-09)

Muktinath, Mustang, Nepal : Main Trail along the south side of Jharkot.
(Photographer : Stu Ullmann, Date: 1964-09)

Muktinath, Mustang, Nepal : Old main gate into the town of Jharkot (Dzarkot). Above the gate in the background are the ruins of the palace of the kings of Jharkot. (Photographer : Stu Ullmann, Date: 1964-09)

Looking west from the village of Purang, located about 1 km below and west of Muktinath. Jharkot (Dzarkot) is the town visible above.
(Photo : Stuart Ullmann, Date:1964-10

Muktinath, Mustang, Nepal : Loba (Mustang Bhotiya) baby having a morning nap on the roof of a house in Purang.
(Photographer : Stu Ullmann, Date: 1964-09)

Muktinath, Mustang, Nepal : Roof of house in Purang.
(Photographer : Stu Ullmann, Date: 1964-09)

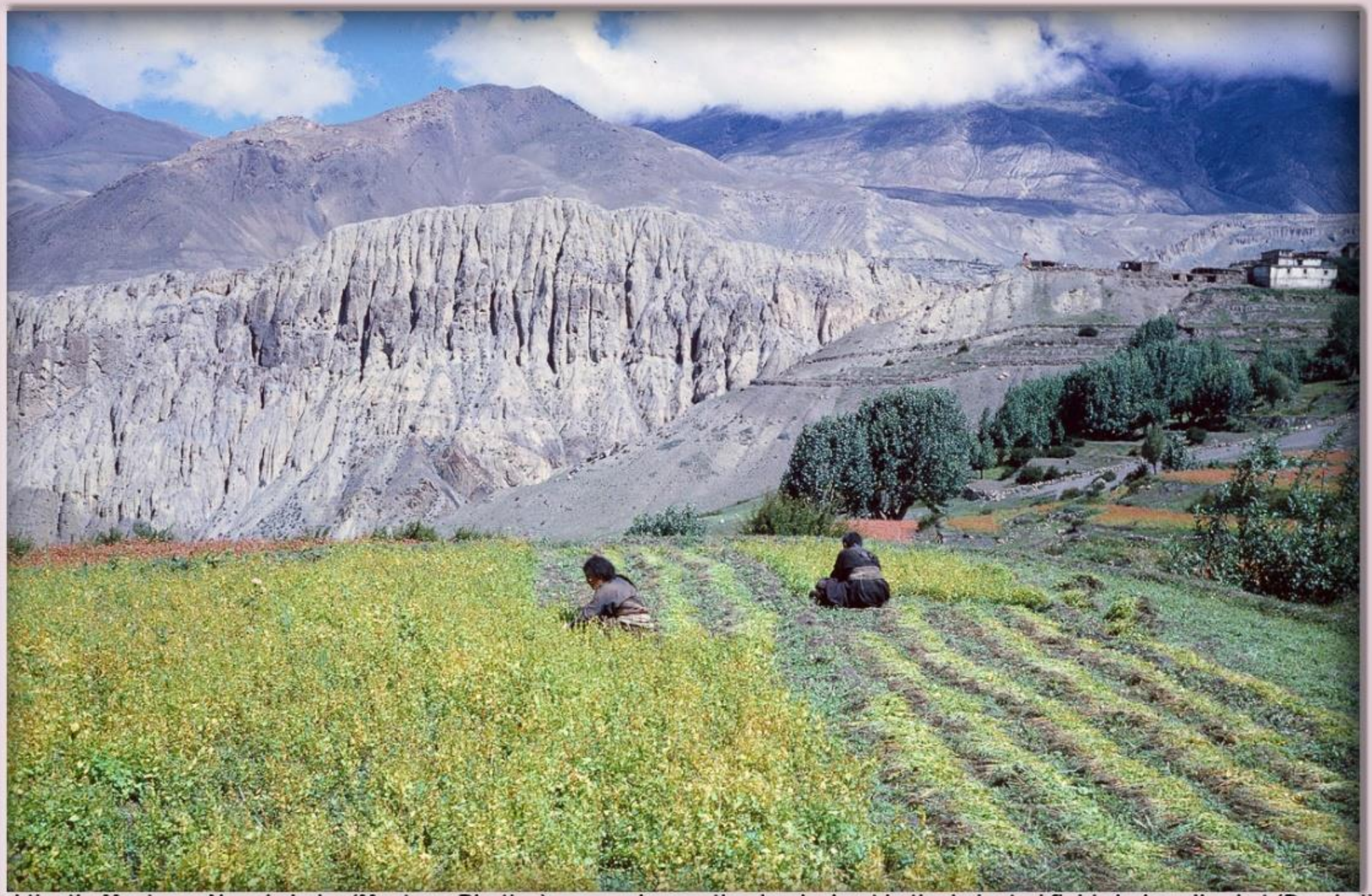

Muktinath, Mustang, Nepal : Loba (Mustang Bhotiya) women harvesting buckwheat in the irrigated fields below Jharkot (Dzarkot).
(Photographer : Stu Ullmann, Date: 1964-09)

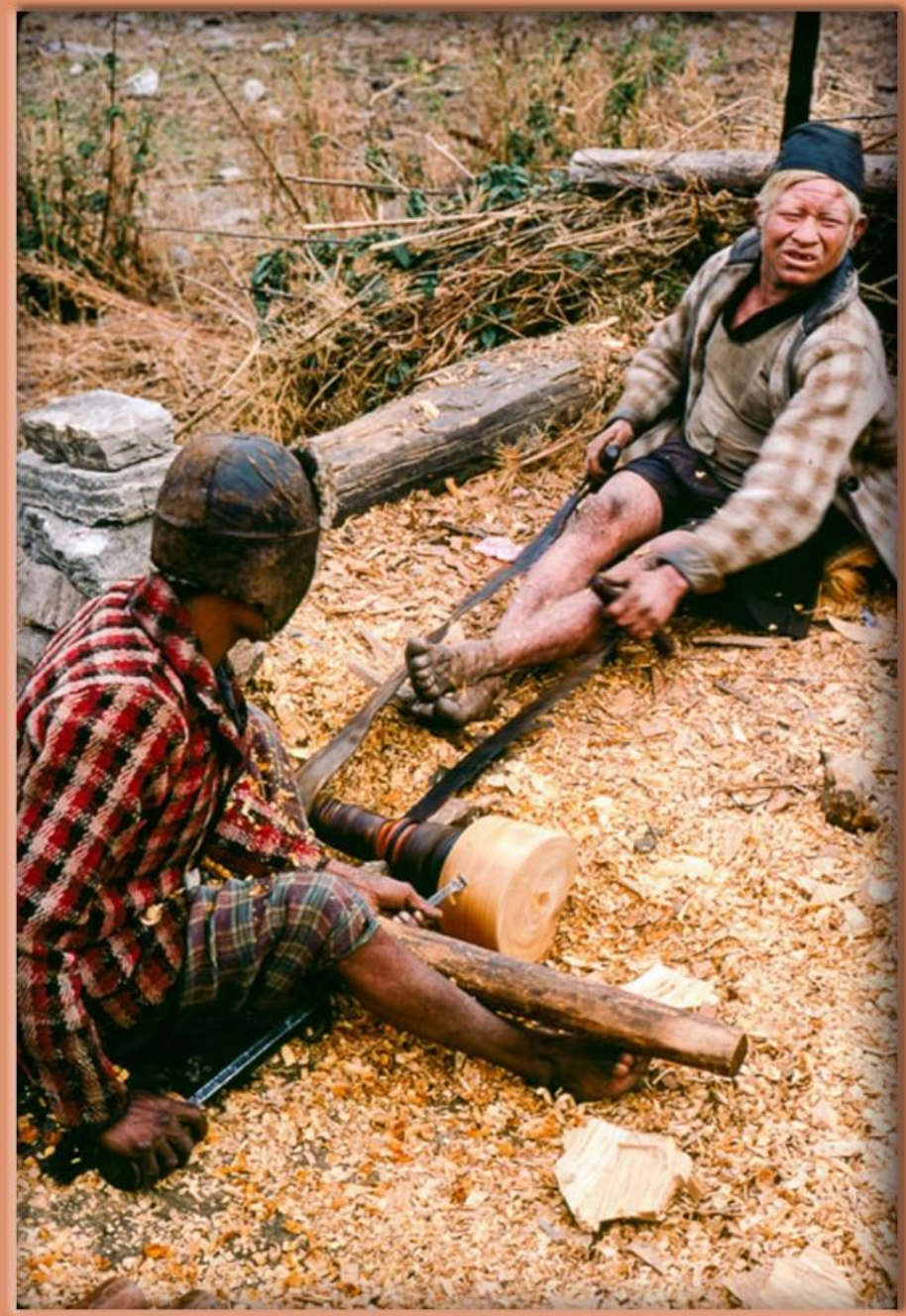

सङ्कलक-मोहन प्रसाद सापकोटा

स्थान-मुस्ताङ्ग । तिब्बततिरका ब्यापारी । खिचिएको साल-सन् १९६७,१० । खिच्ने-बब निकोलस ।

Source : From the book " Gorkha 'The story of the Gurkhas of Nepal" written by Sir Francis Tuker in 1957, Collector : Mohan Prasad Sapkota

धौलागिरी हिमाल, वि.सं.२०१४

Source : From the book " Gorkha 'The story of the Gurkhas of Nepal" written by Sir Francis Tuker in 1957, Collector : Mohan Prasad Sapkota

कालीगण्डकी नदी माथिको एक पुल, थिब्लाङ्ग (?), नेपाल, वि.सं.२०१४

People of Nepal" by Dor Bahadur Bista, Book published date : 1967 AD, Collected by Mohan Prasad Sapkota

जाडो छल्न दक्षिणतिर ओर्लिरहेका महिलाहरू, मुस्ताङ्ग

(तस्बिर खिच्ने :- टोनी हेगन, श्रोत :- "नेपाल..." नामक उनैको पुस्तक, सङ्कलन :- मोहन प्रसाद सापकोटा)

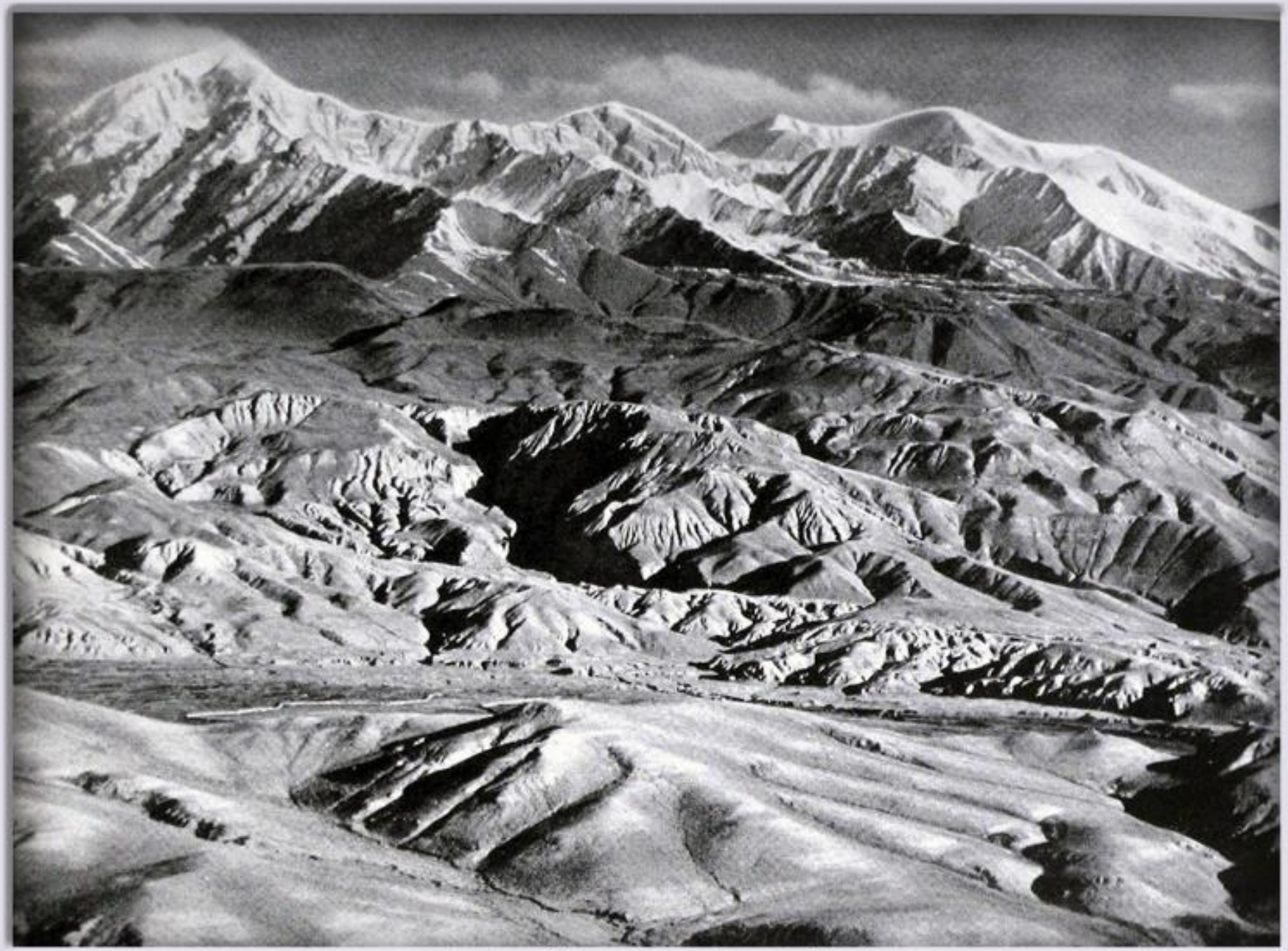

मुस्ताङ्ग उपत्यकाको मरुभूमि, नेपाल (वि.सं. २०२५)

(तस्बिर खिच्ने :- टोनी हेगन, श्रोत :- "नेपाल..." नामक उनैको पुस्तक, सङ्कलन :- मोहन प्रसाद सापकोटा)

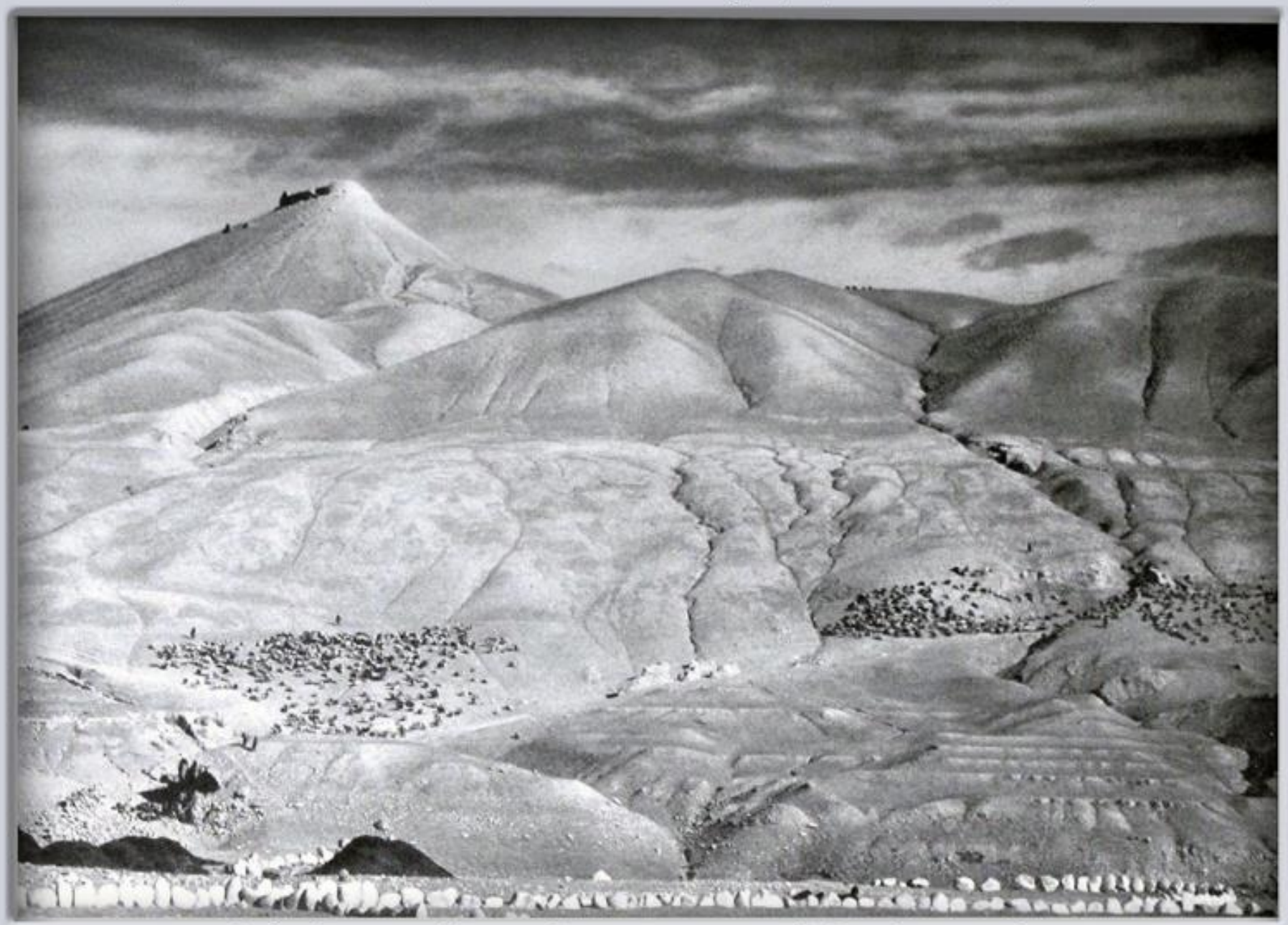

मुस्ताङ्ग नजिकै सीमानामा देखिएका भेडाबाखाका बथान, खिचिएको साल : वि.सं.२०२५

(तस्बिर खिच्ने :- टोनी हेगन, श्रोत :- "नेपाल..." नामक उनैको पुस्तक, सङ्कलन :- मोहन प्रसाद सापकोटा)

कालीगण्डकी उपत्यका, खिचिएको साल : वि.सं. २०२५

(तस्बिर खिच्ने :- टोनी हेगन, श्रोत :- "नेपाल..." नामक उनैको पुस्तक, सङ्कलन :- मोहन प्रसाद सापकोटा)

मुस्ताङ्ग, नेपाल, वि.सं.२०२५

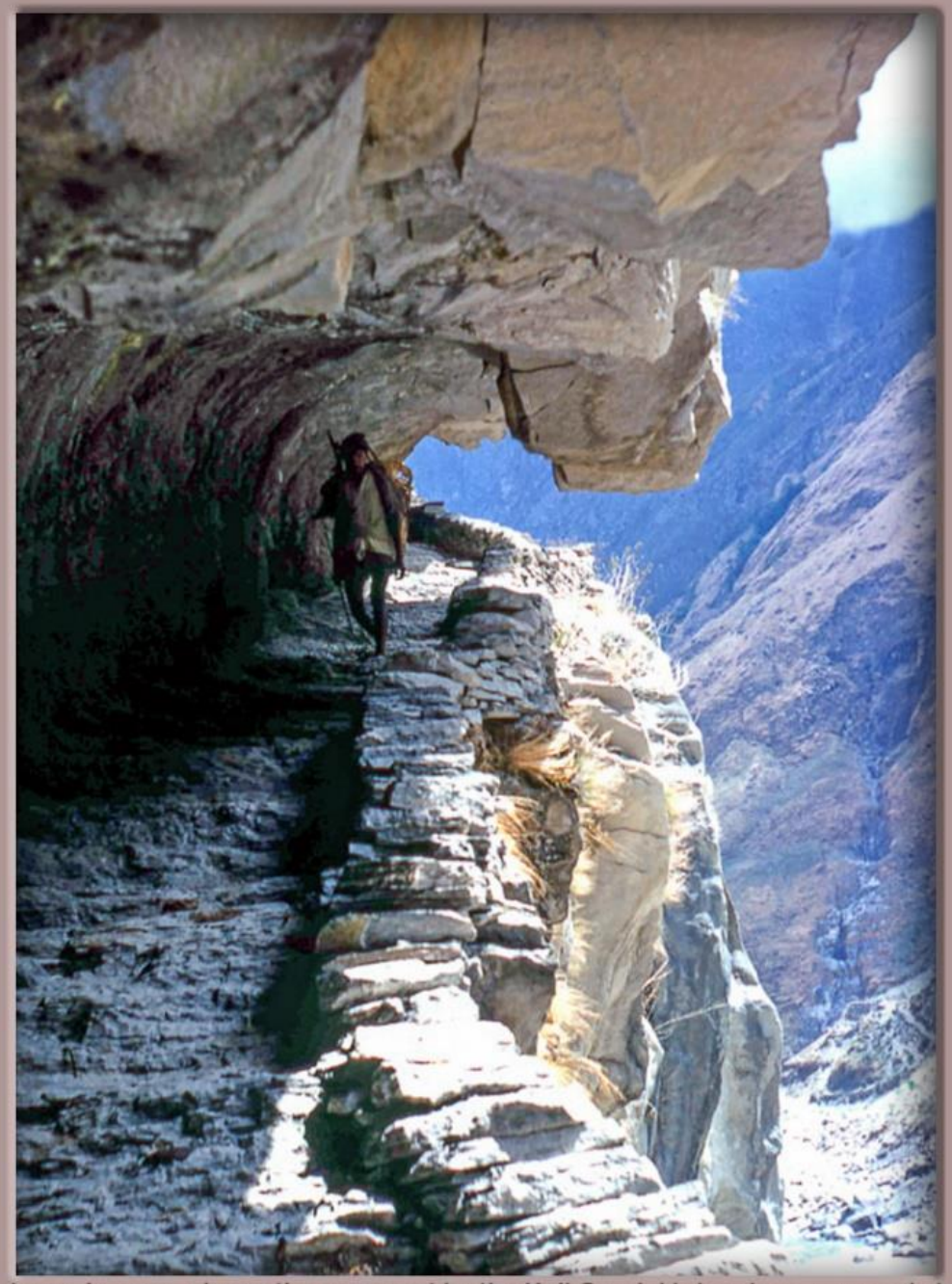

Mustang : In some places the gorge cut by the Kali Gandaki river is narrow and steep. The trail at this location was cut into the cliff wall. (Bill Lambeth, 1966-04)

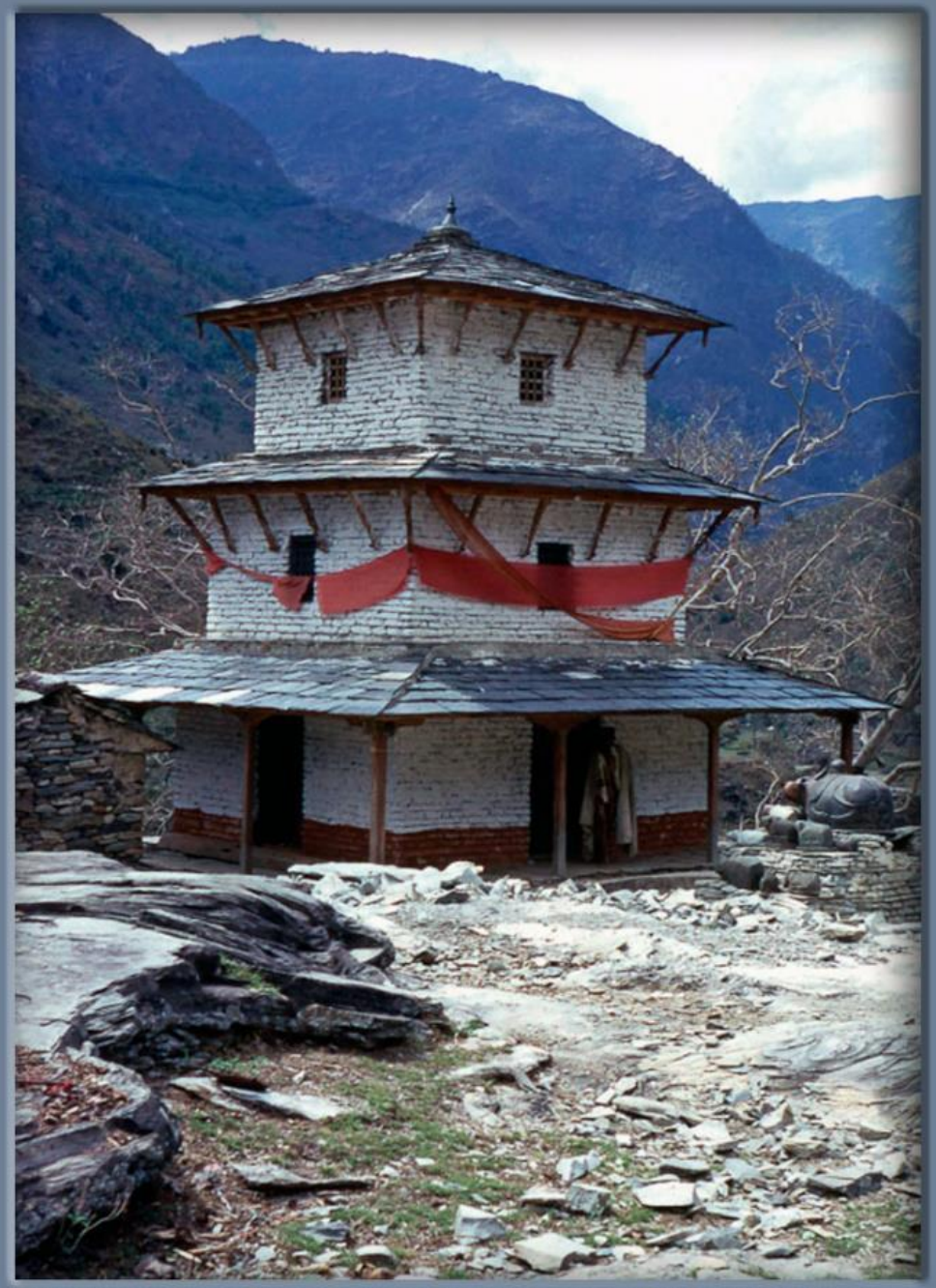

Mustang : A small temple along the trail between Pokhara and Jomsom.
(Photographer : Bill Lambeth, Date : 1966-04)

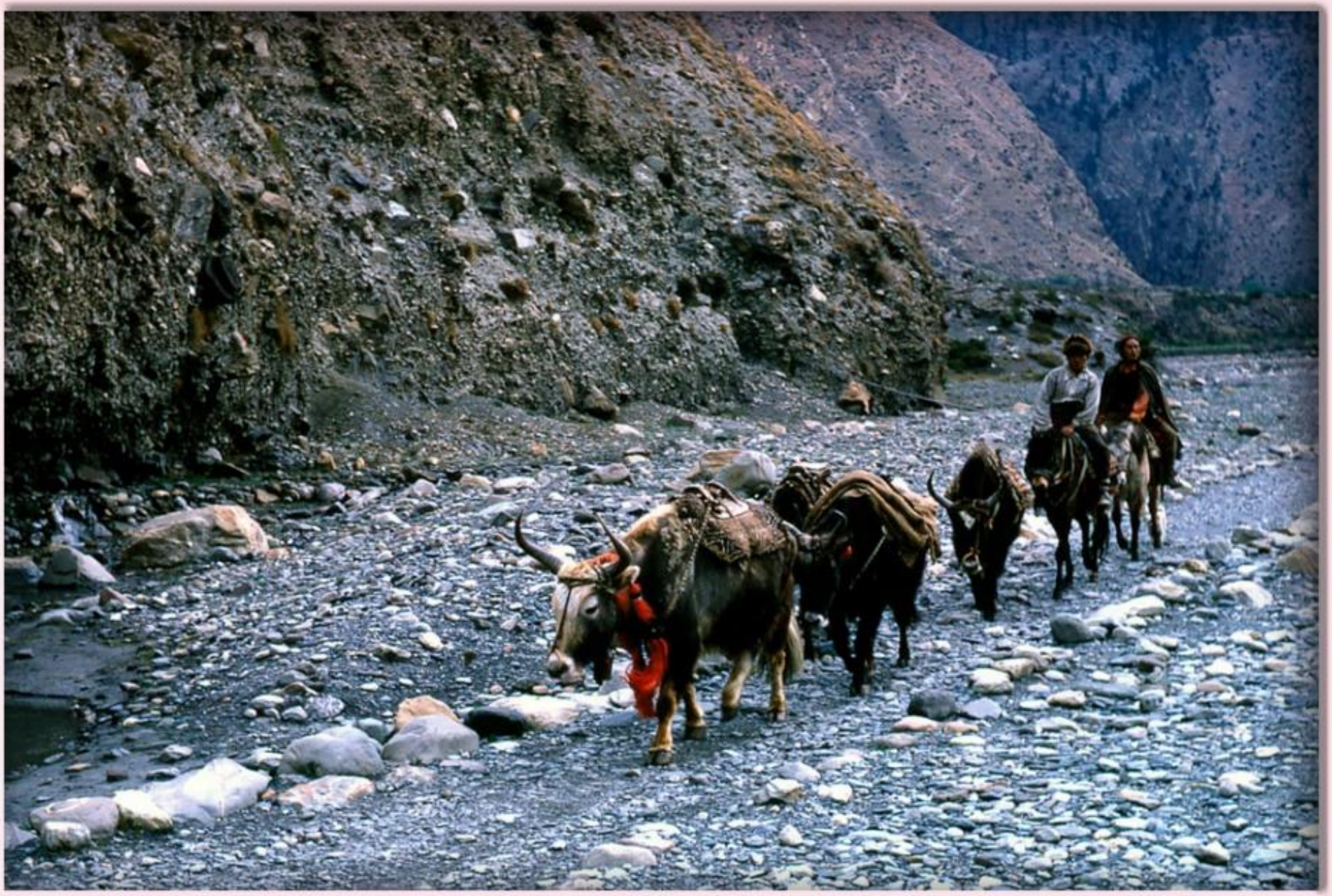

Kali Gandaki river: Mustang
(Photographer : Bil Lambeth, Date : 1966-04)

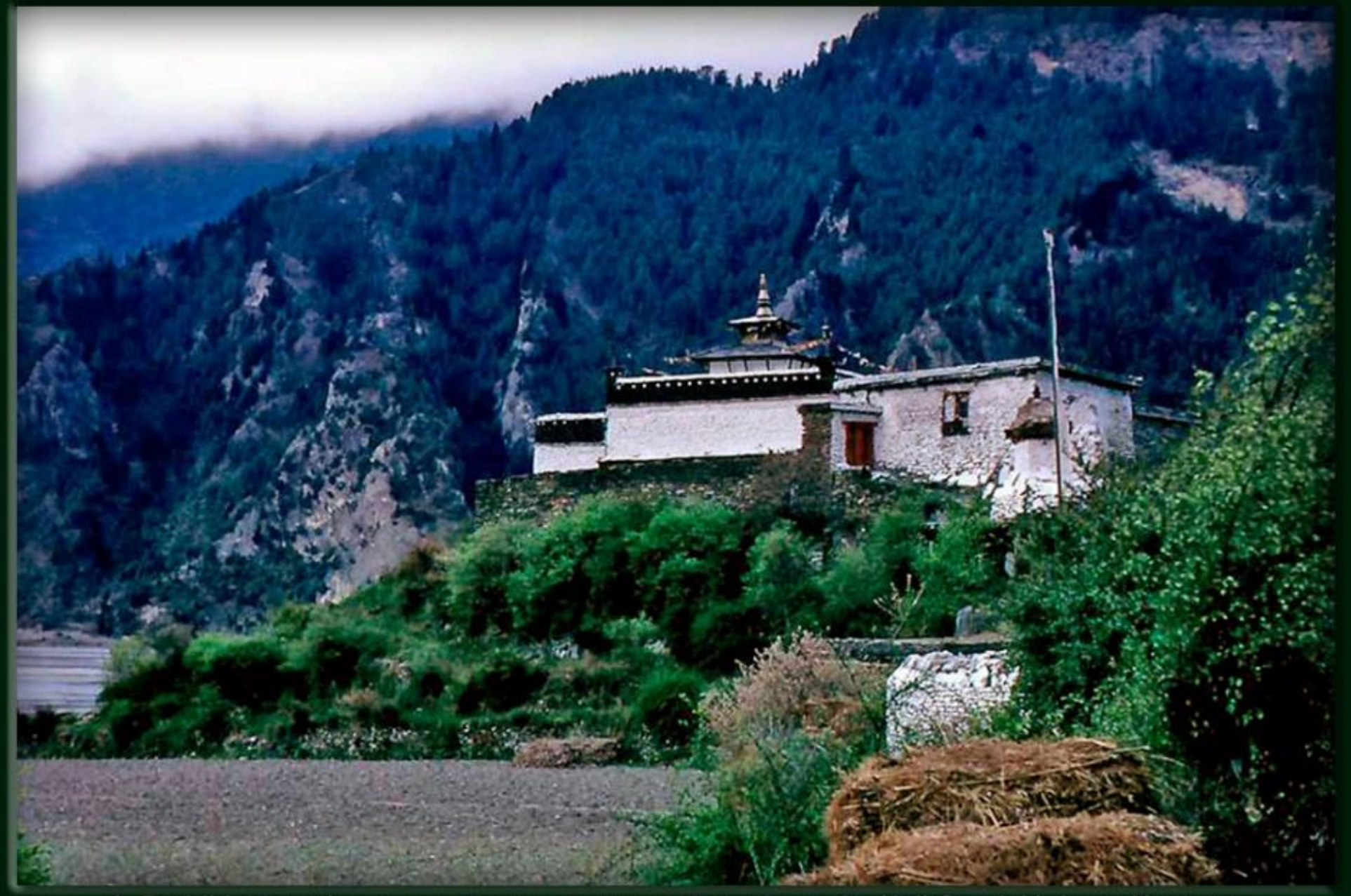

A Buddhist temple or monastery on a promontory above the Kali Gandaki river : Mustang
(Photographer : Bil Lambeth, Date : 1966-04)

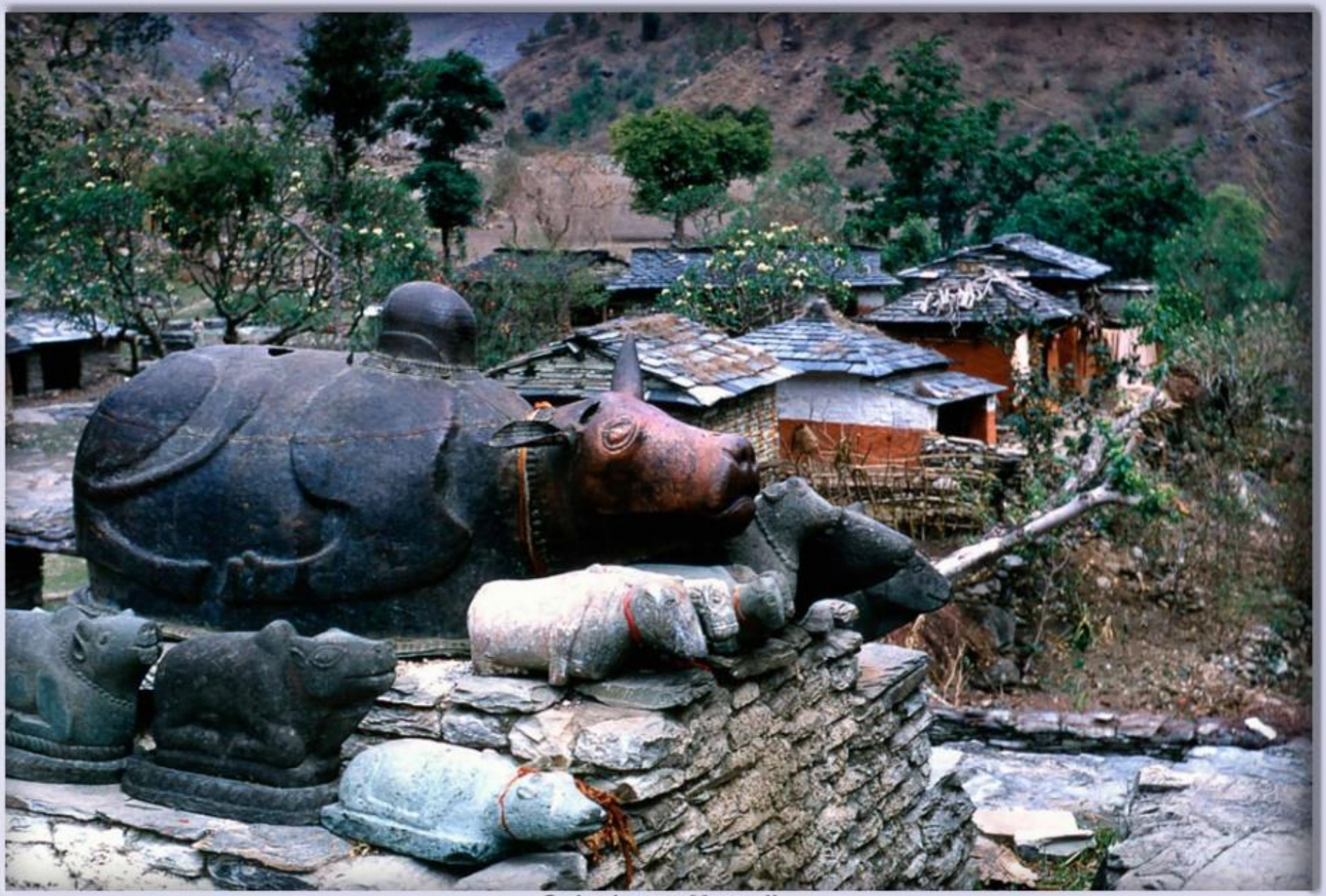

Galeshwor, Myagdi
(Photographer : Bil Lambeth, Date : 1964-04)

सङ्कलन : मोहन प्रसाद सापकोटा

मुस्ताङ, तस्बिर : बब निकोलस, खिचिएको साल : ई.सं.१९६७ अक्टुबर

सङ्कलन : मोहन प्रसाद सापकोटा

धवलागिरी हिमाल मुस्ताङ, तस्बिर : बब निकोलस, खिचिएको साल : ई.सं.१९६७ अक्टुबर

सङ्कलन : मोहन प्रसाद सापकोटा

धवलागिरी हिमाल, मुस्ताङ, तस्बिर : बब निकोलस, खिचिएको साल : ई.सं.१९६७ अक्टुबर

सङ्कलन : मोहन प्रसाद सापकोटा

मुस्ताङ, तस्बिर : बब निकोलस, खिचिएको साल : ई.सं.१९६७ अक्टुबर

सङ्कलन : मोहन प्रसाद सापकोटा

मुस्ताङ्ग, (तस्बिर : बब निकोलस, वि.सं.२०२४)

संकलक–मोहन प्रसाद सापकोटा

मुस्ताङ्ग, (तस्बिर : बब निकोलस, वि.सं.२०२४)

मुस्ताङ्ग, (तस्बिर : बब निकोलस, वि.सं.२०२४)

संकलक–मोहन प्रसाद सापकोटा

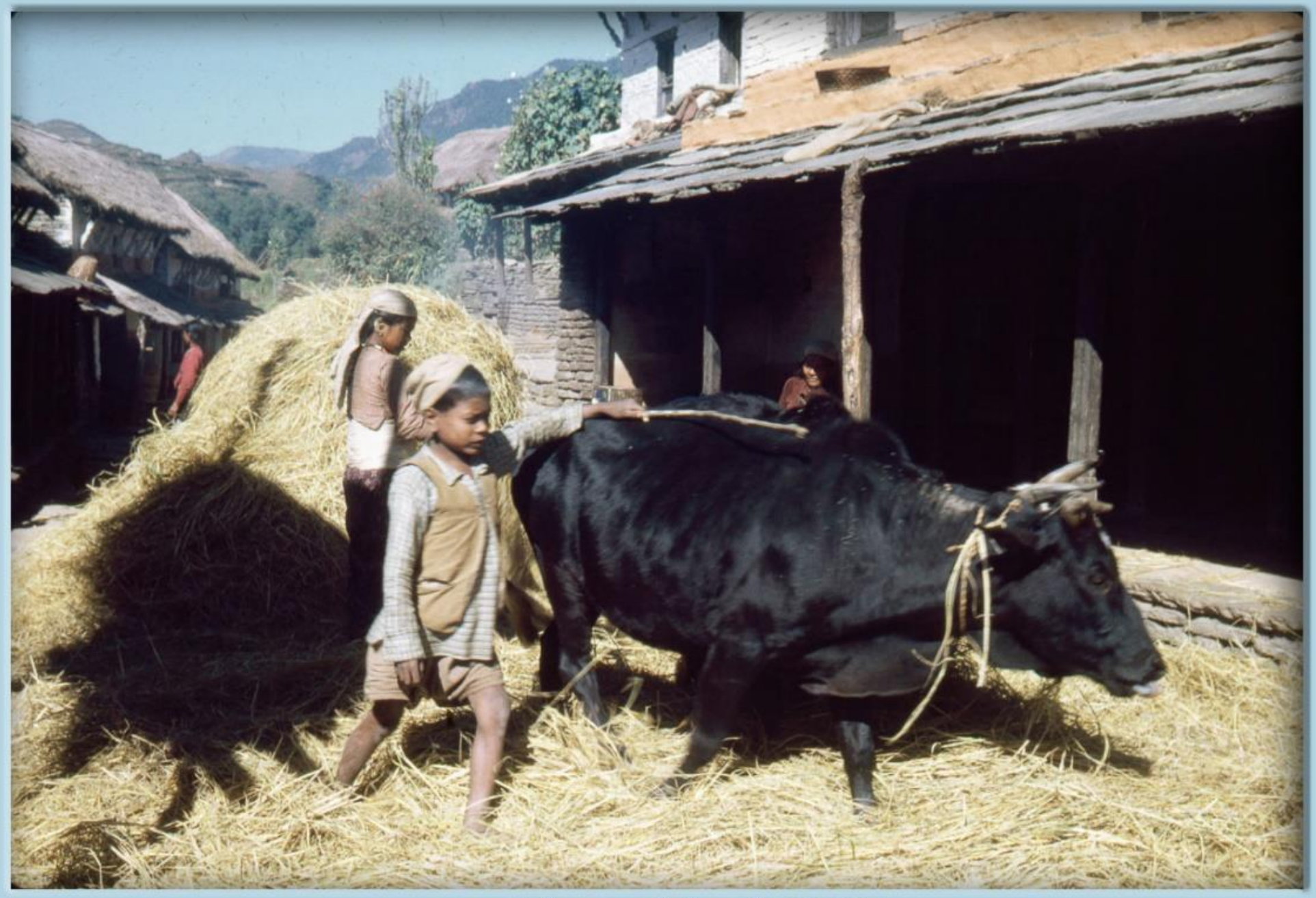

मुस्ताङ्ग, (तस्बिर : बब निकोलस, वि.सं.२०२४)

संकलक–मोहन प्रसाद सापकोटा

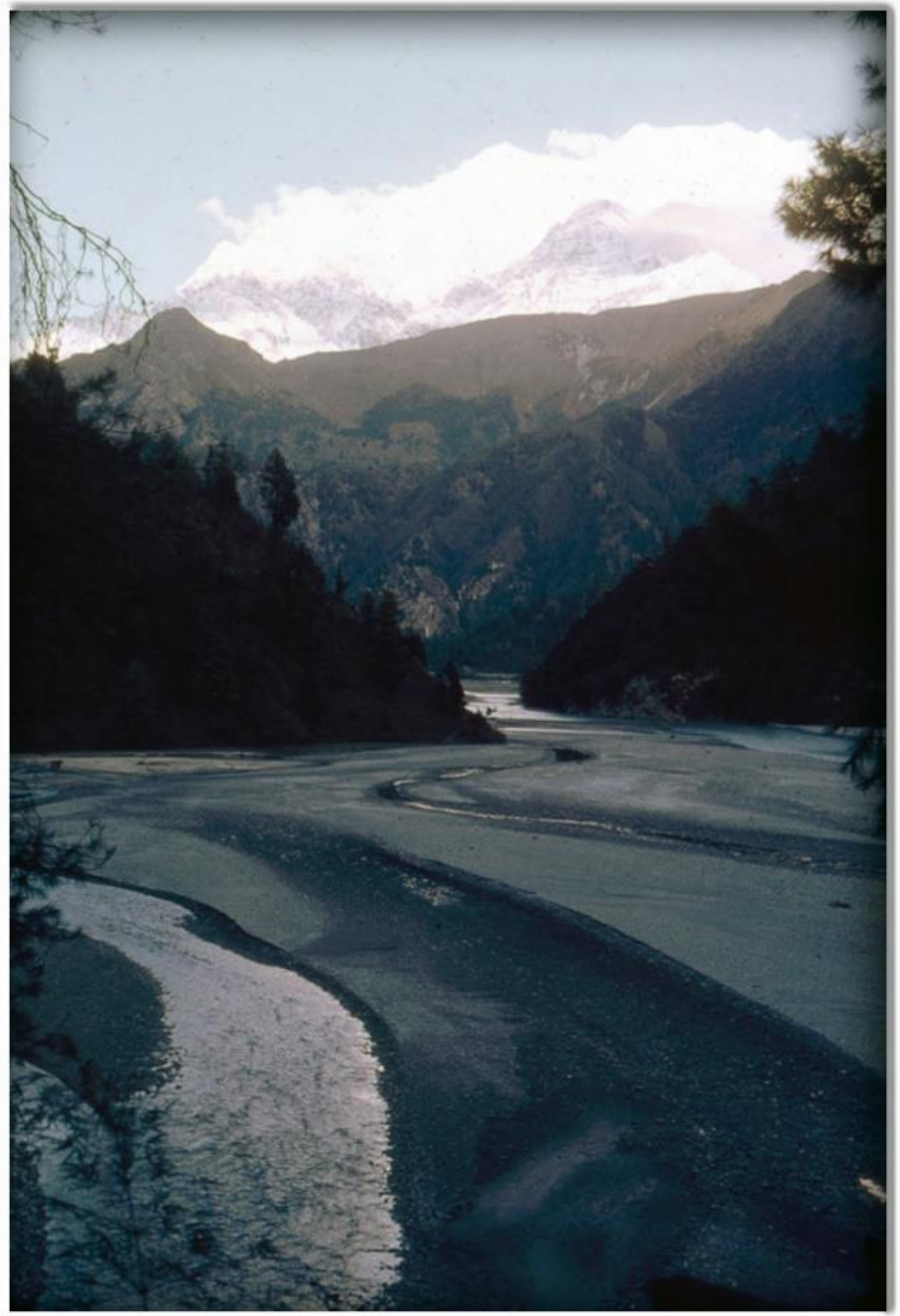

कालीगण्डकीको बगर, मुस्ताङ्ग, (तस्बिर : बब निकोलस, वि.सं.२०२४)

संकलक–मोहन प्रसाद सापकोटा

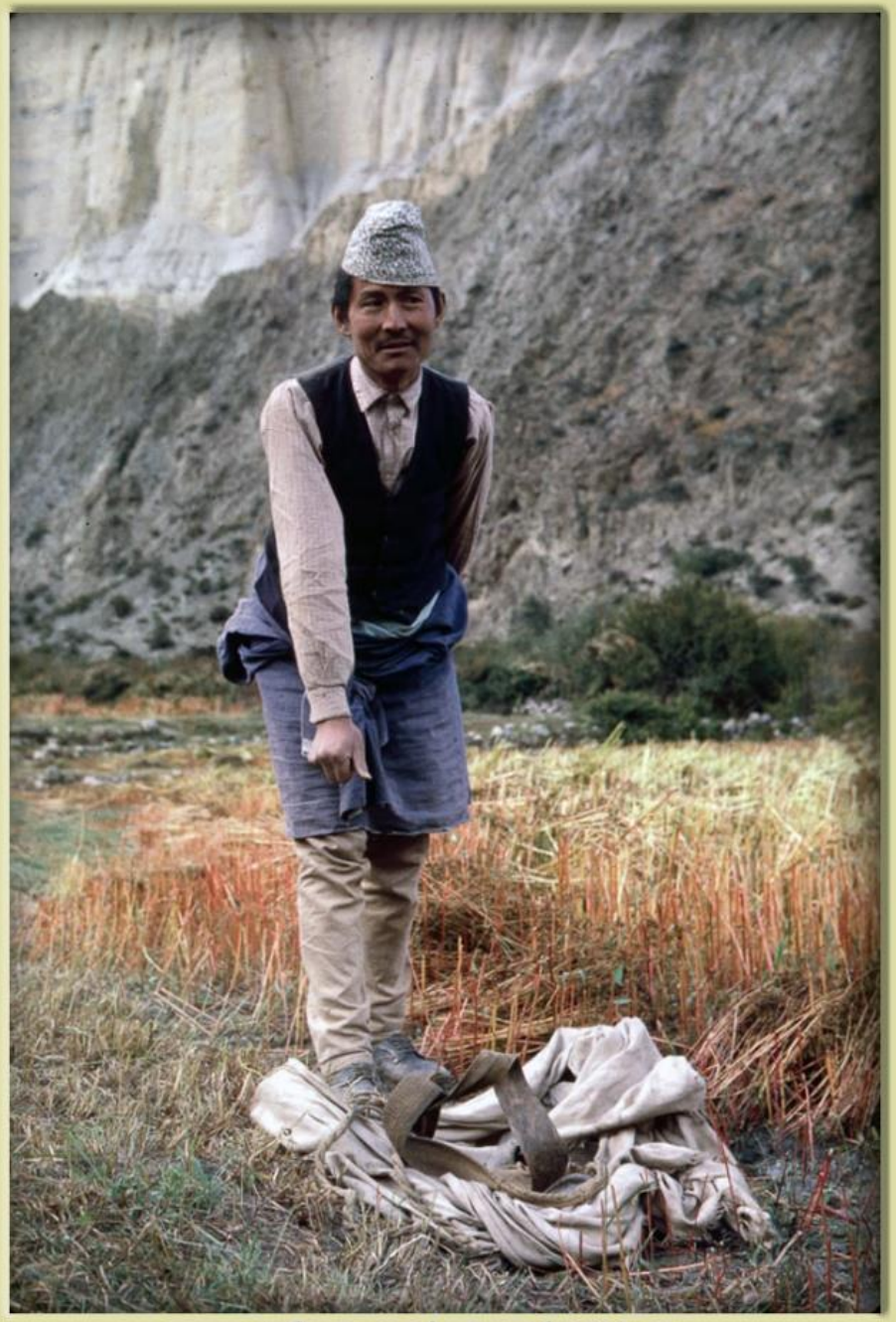

मुस्ताङ्ग, (तस्बिर : बब निकोलस, वि.सं.२०२४)

संकलक–मोहन प्रसाद सापकोटा

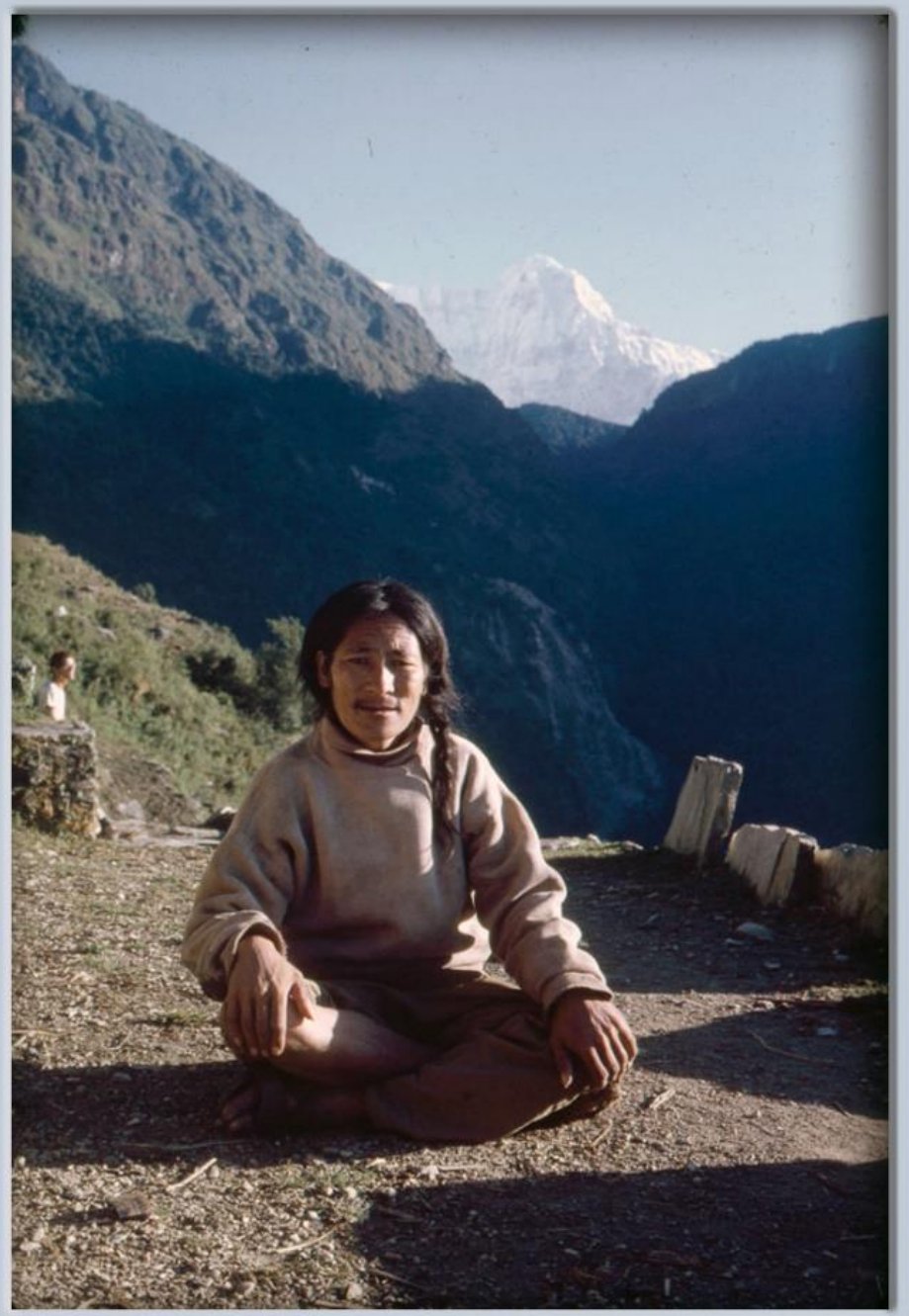

मुस्ताङ्ग, (तस्बिर : बब निकोलस, वि.सं.२०२४)

A Collection of Mohan Prasad Sapkota

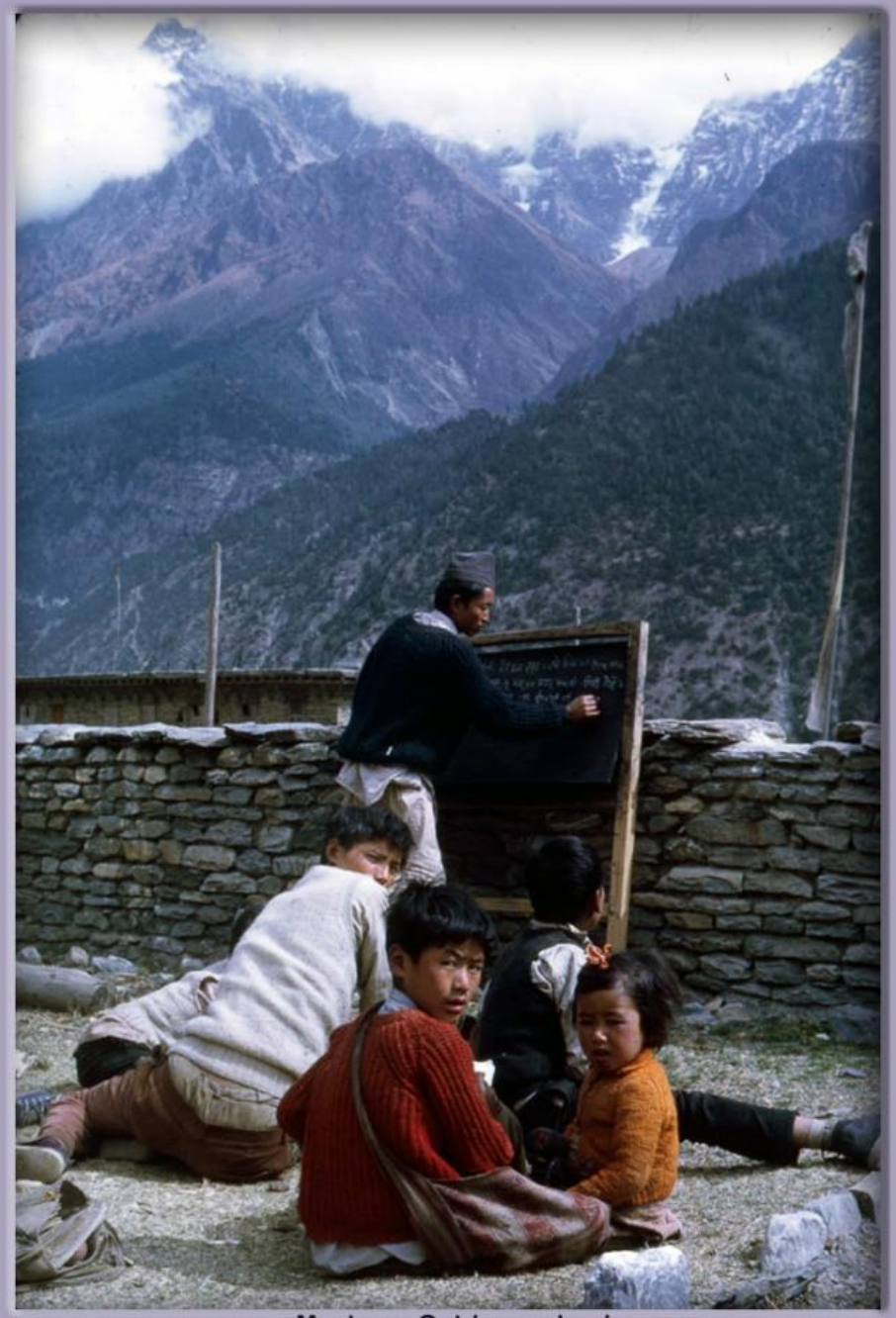

Mustang, Outdoor school
(Photographer : Bob Nochols, Date: 1967-10)

मुस्ताङ्ग, (तस्बिर : बब निकोलस, वि.सं.२०२४)

संकलक–मोहन प्रसाद सापकोटा

टुकुचे, मुस्ताङ्ग, (तस्बिर : बब निकोलस, वि.सं.२०२४)

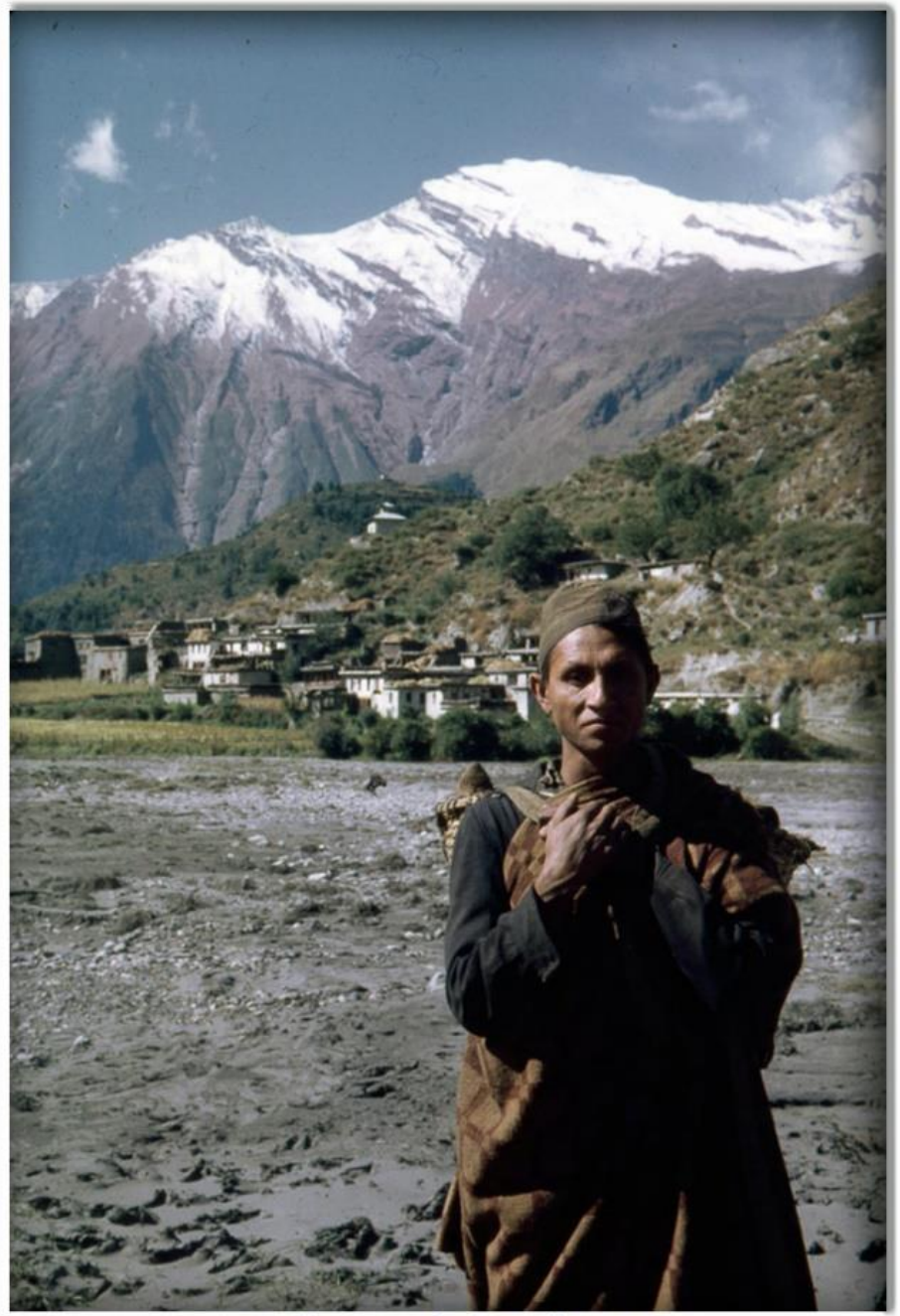

मुस्ताङ्ग, (तस्बिर : बब निकोलस, वि.सं.२०२४)

मुस्ताङ्ग, (तस्बिर : बब निकोलस, वि.सं.२०२४)

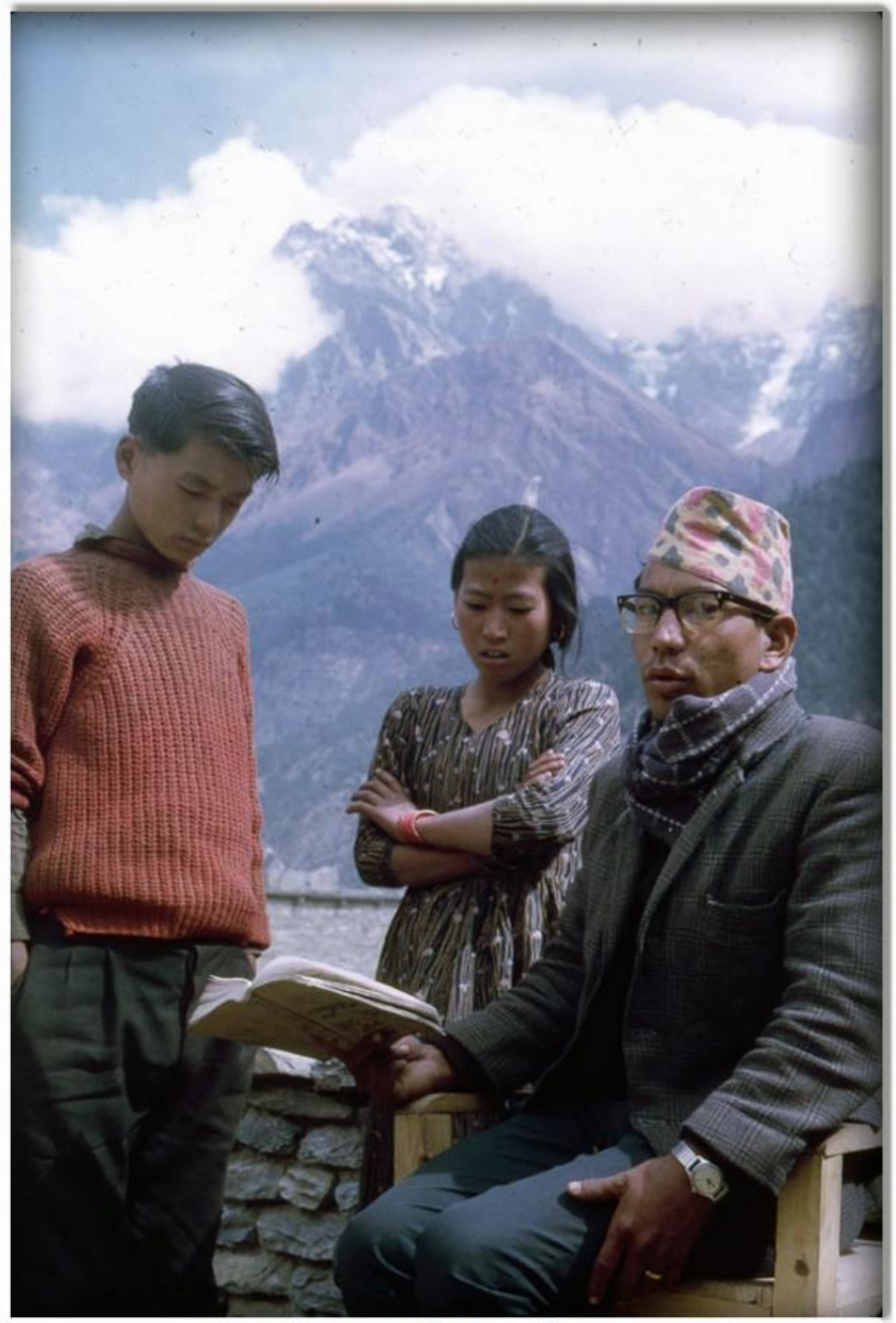

मुस्ताङ्ग, (तस्बिर : बब निकोलस, वि.सं.२०२४)

मुस्ताङ्ग, (तस्बिर : बब निकोलस, वि.सं.२०२४)

मुस्ताङ्ग, (तस्बिर : बब निकोलस, वि.सं.२०२४)

सङ्कलक-मोहन प्रसाद सापकोटा

स्थान-मुस्ताङ्ग । भालुका नंग्राको माला लगाएका एक शेर्पा । खिचिएको साल-सन् १९६७ ।१०, खिच्ने-बब निकोलस ।

सङ्कलक–मोहन प्रसाद सापकोटा

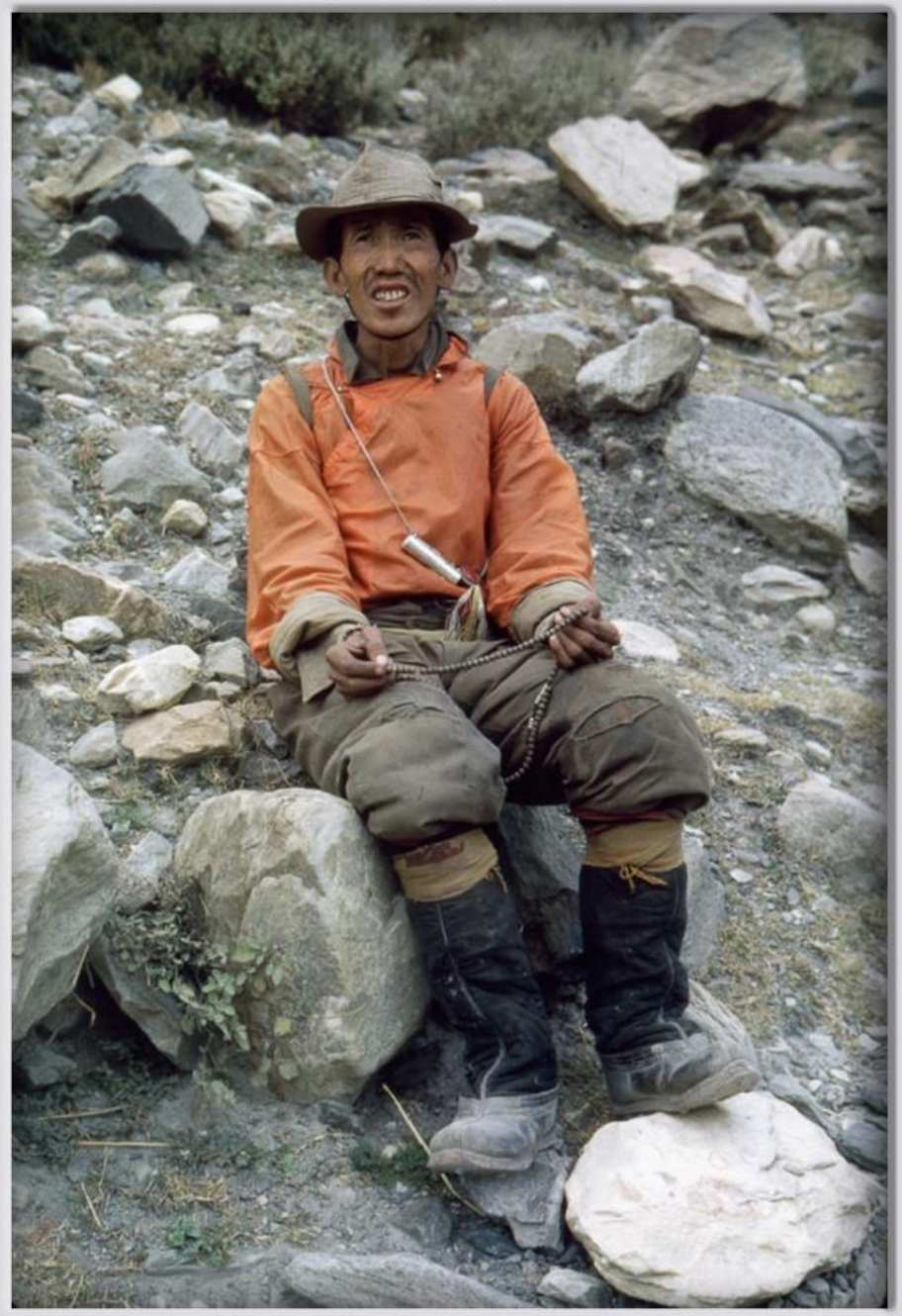

स्थान–मुस्ताङ्ग । प्यारासुटको कपडाको लुगा लगाएका एक शेर्पा । खिचिएको साल–सन् १९६७ ।१०, खिच्ने–बब निकोलस ।

सङ्कलक-मोहन प्रसाद सापकोटा

स्थान-मुस्ताङ्ग । कालीगण्डकी। खिचिएको साल-सन् १९६७ ।१०, खिच्ने-बब निकोलस ।

सङ्कलक-मोहन प्रसाद सापकोटा

स्थान-मुस्ताङ्ग । कालीगण्डकी। खिचिएको साल-सन् १९६७ ।१०, खिच्ने-बब निकोलस ।

सङ्कलक-मोहन प्रसाद सापकोटा

स्थान-मुस्ताङ्ग । कालीगण्डकी किनारमा एक शेर्पा। खिचिएको साल-सन् १९६७ ।१०, खिच्ने-बब निकोलस ।

सङ्कलक-मोहन प्रसाद सापकोटा

स्थान-मुस्ताङ्ग । कालीगण्डकी । खिचिएको साल-सन् १९६७ ।१०, खिच्ने-बब निकोलस ।

सङ्कलक-मोहन प्रसाद सापकोटा

स्थान-मुस्ताङ्ग । कालीगण्डकी उपत्यका । खिचिएको साल-सन् १९६७ ।१०, खिच्ने-बब निकोलस ।

Mustang: Group of Dzo's traveling toward northern Mustang . A dzo is a hybrid animal from a yak and a cow. (By : Carl Hosticka in 1967-04)

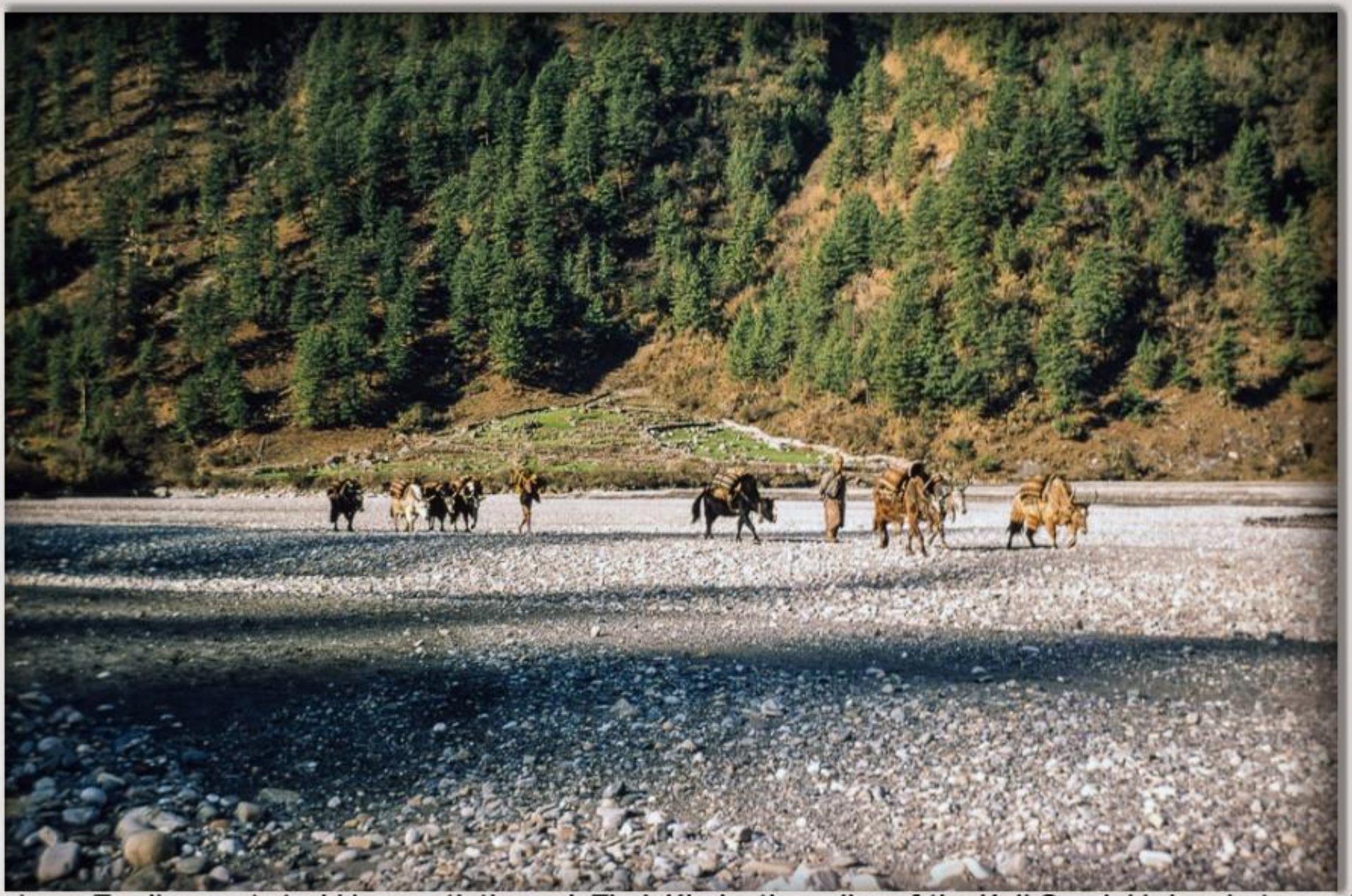

Mustang: Trading party trekking north through Thak Khola, the valley of the Kali Gandaki river between the Annapurna and Dhaulagiri mountain ranges, the deepest gorge on earth. (By Carl Hosticka in 1967-04)

सङ्कलन : मोहन प्रसाद सापकोटा

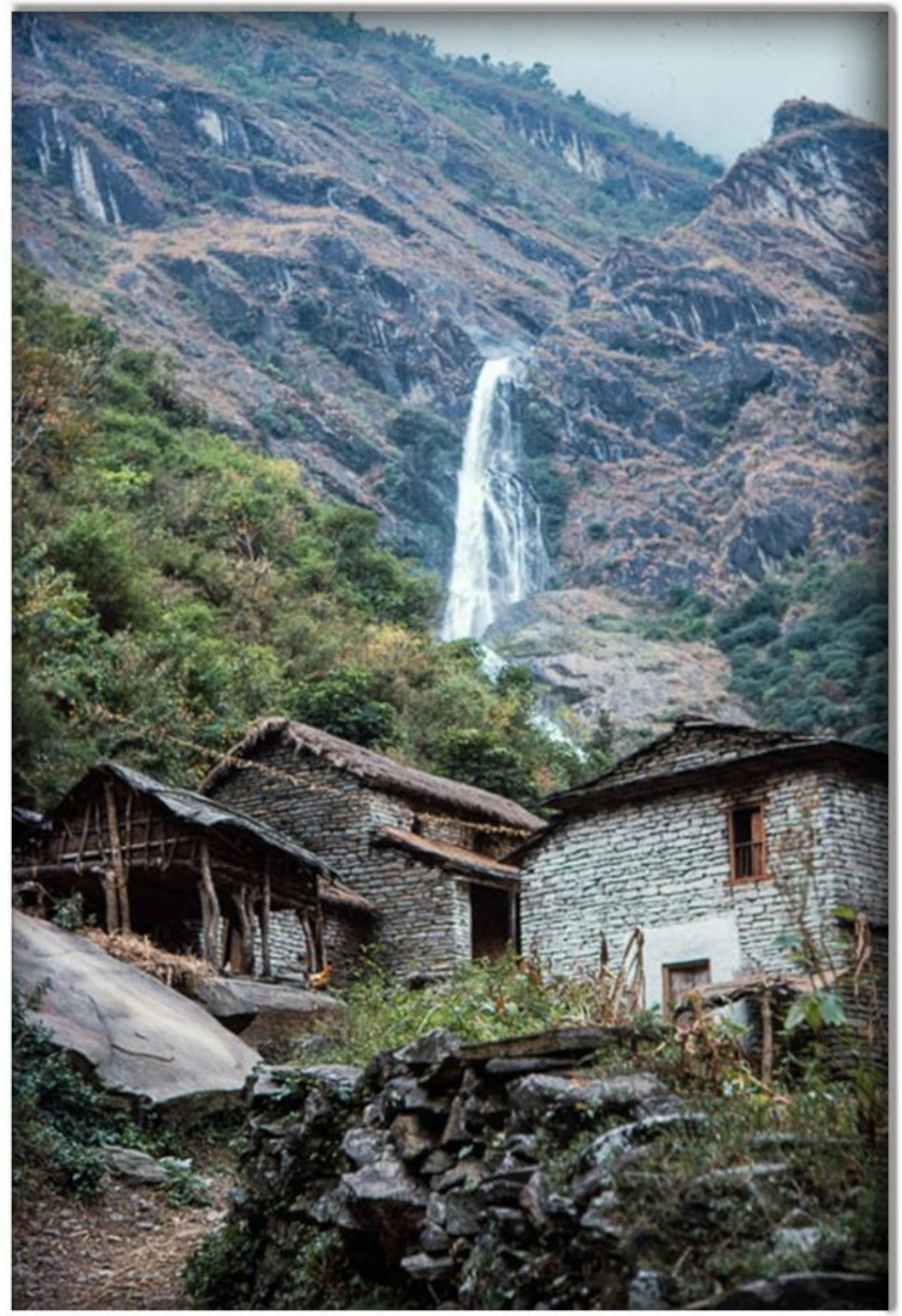

रुप्से छहरो, दाना, म्याग्दी (तस्बिर : चुक विभर, वि.सं.२०३३)

Source:Dave Filkin (A PCV). Collector: Mohan Prasad Sapkota

मुस्ताङ्ग, तस्विर खिचिएको साल : वि.सं.२०२३

Source: Dave Holt (APCV)

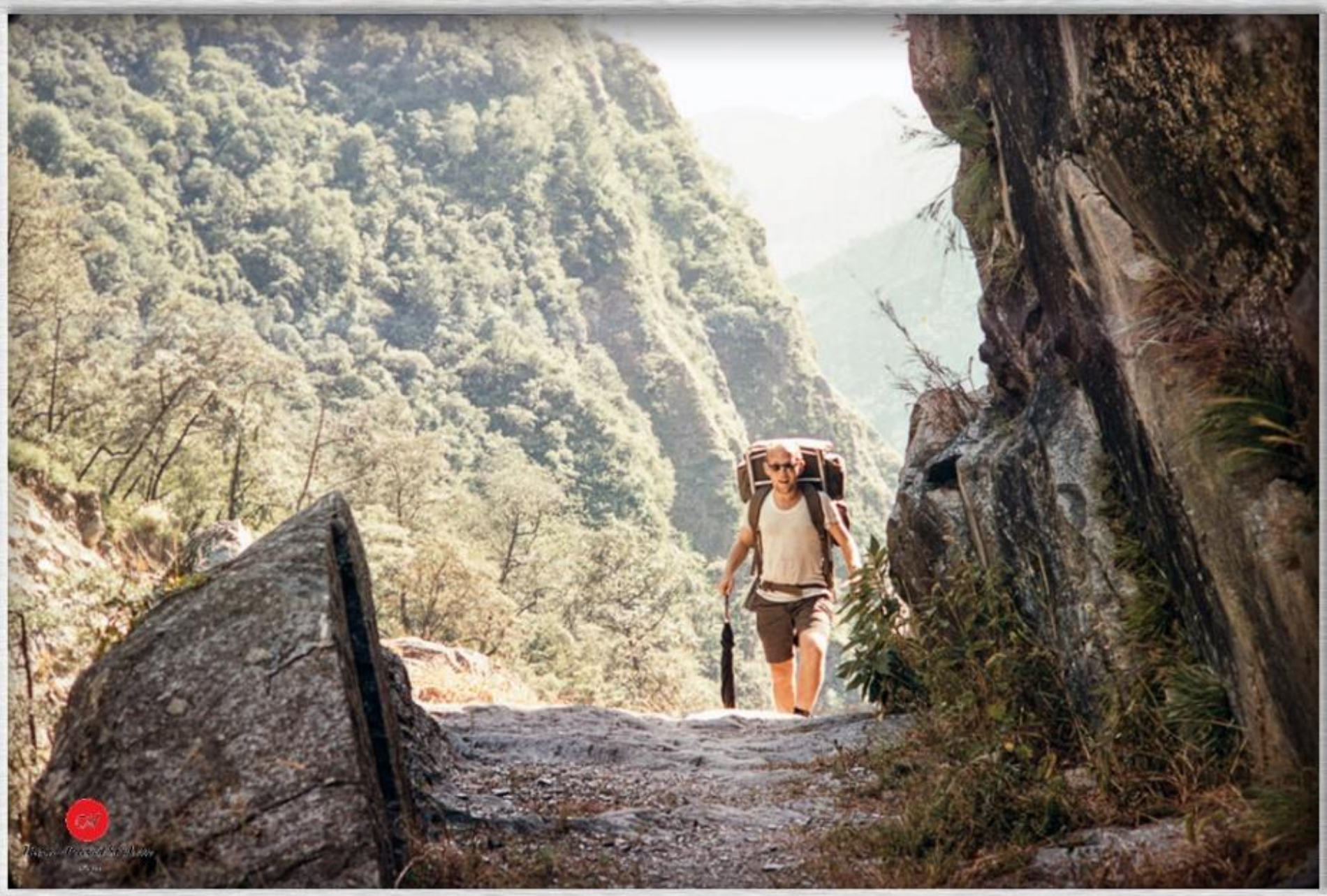

पीसकोरका स्वयंसेवक मुस्ताङ्ग मार्गमा, वि.सं.२०२४

Source:Gerald Oicles (A PCV). Collector: Mohan Prasad Sapkota

एक गुम्बा, मुस्ताङ्ग, तस्बिर खिचिएको साल : वि.सं.२०२७

Source:Gerald Oicles (A PCV), Collector: Mohan Prasad Sapkota

एक विशाल माने, मुस्ताङ्ग, तस्बिर खिचिएको साल : वि.सं.२०२७

Source:Gerald Oicles (A PCV). Collector: Mohan Prasad Sapkota

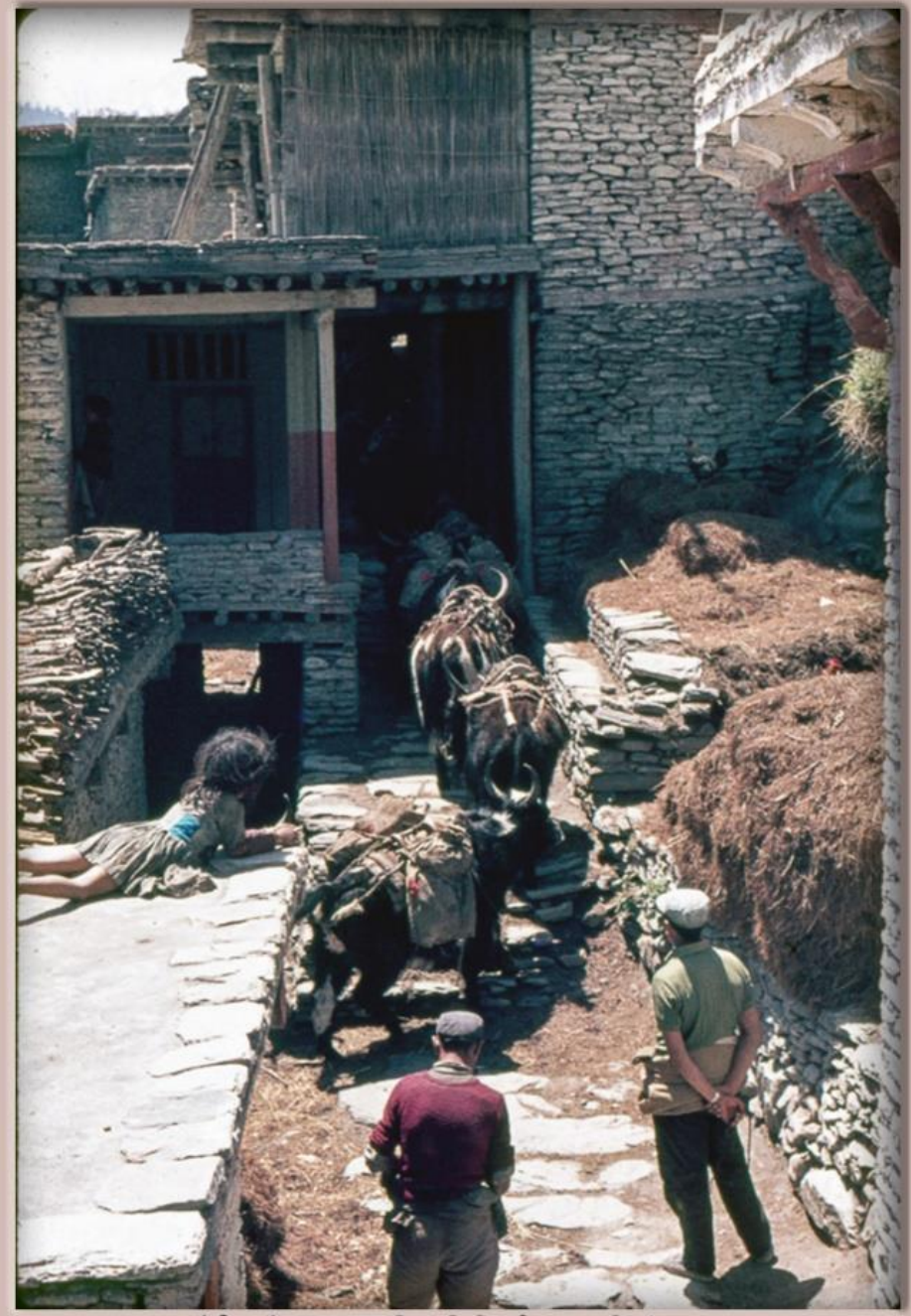

खाँती गाउँ, मुस्ताङ्ग, तस्बिर खिचिएको साल : वि.सं.२०२७

तस्बिर श्रोत : ह्यांक लेसी (एक पी.सी.भी.), संकलन : मोहन प्रसाद सापकोटा

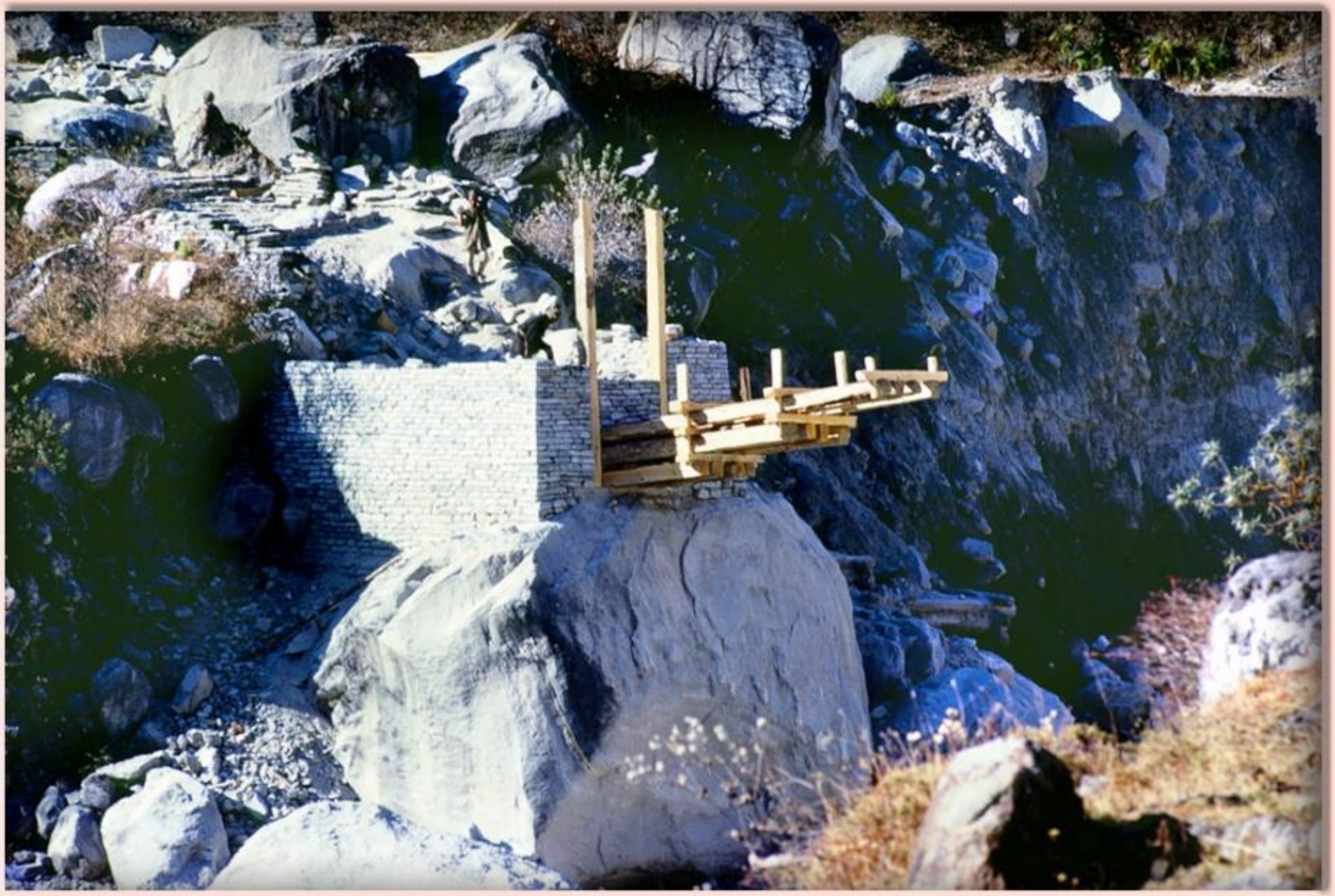

दक्षिणी मुस्ताङ्ग, तस्बिर खिचिएको साल : वि.सं.२०२५

तस्बिर श्रोत : ह्यांक लेसी (एक पी.सी.भी.), संकलन : मोहन प्रसाद सापकोटा

दक्षिणी मुस्ताङ्ग, तस्बिर खिचिएको साल : वि.सं.२०२५

तस्बिर श्रोत : ह्यांक लेसी (एक पी.सी.भी.), संकलन : मोहन प्रसाद सापकोटा

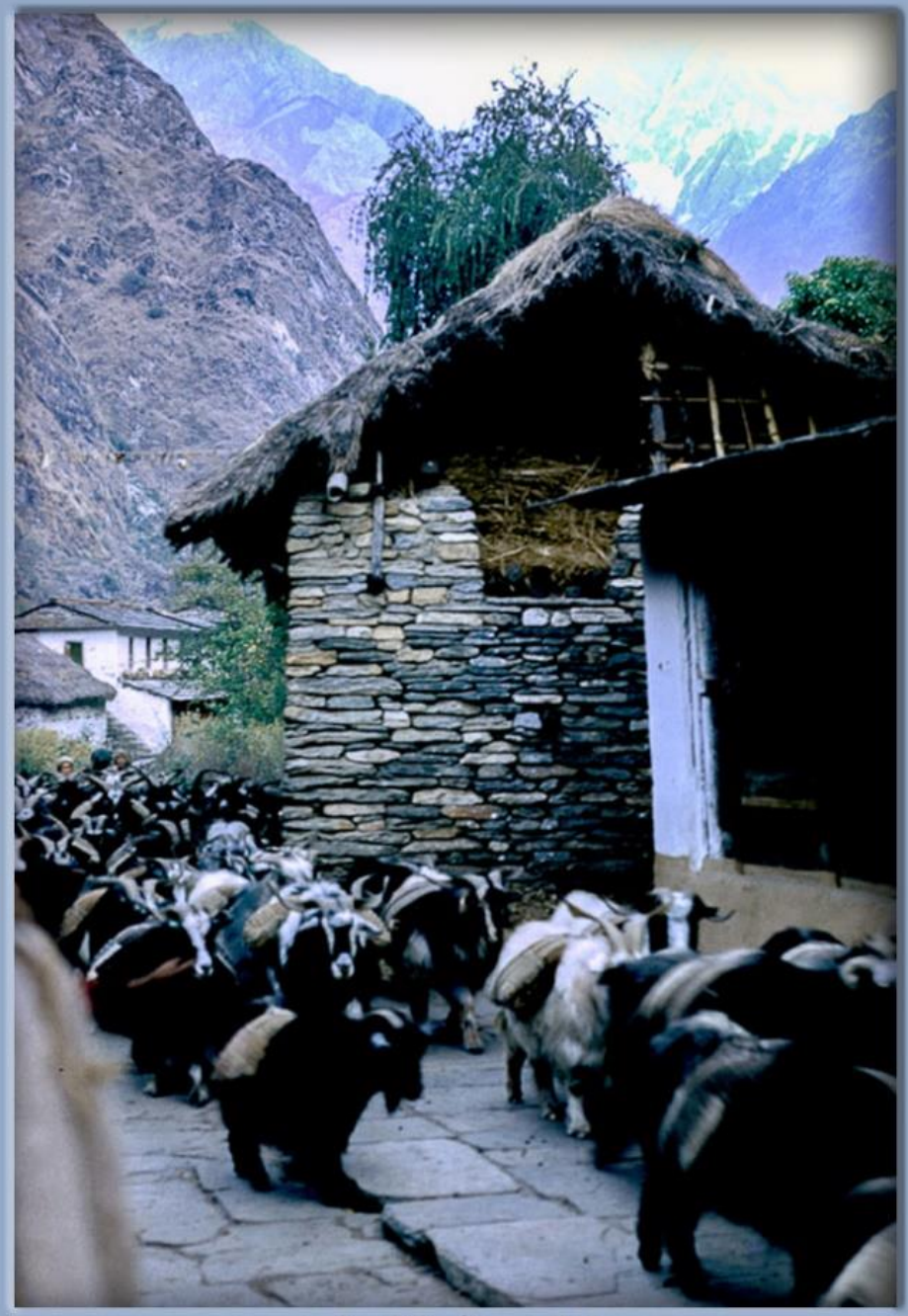

मुस्ताङ्ग, तस्बिर खिचिएको साल : वि.सं.२०२५

Mustang : Harvesting barley (Waa) near Marpha.
(Photographer : Mel Goldman, Date: 1967-10)

सङ्कलन : मोहन प्रसाद सापकोटा

मुस्ताङ्गको सन् साठीको दशकमा जेरी रोगफले खिचेको तस्बिर

Mustang : Chorten on Kali Ghandaki below Jomsom.
(Photographer : Mel Goldman, Date: 1967-10)

Mustang : Harvesting barley (Waa) near Marpha.
(Photographer : Mel Goldman, Date: 1967-10)

सङ्कलन : मोहन प्रसाद सापकोटा

तिब्बतीयन खम्पा लडाकुहरु (तस्बिर : माइकडुनाम् डट ब्लग्स डट कम६)

Picture : Furer-Haimendorf, Christoph von. Source : SOAS, Collection : Mohan Prasad Sapkota

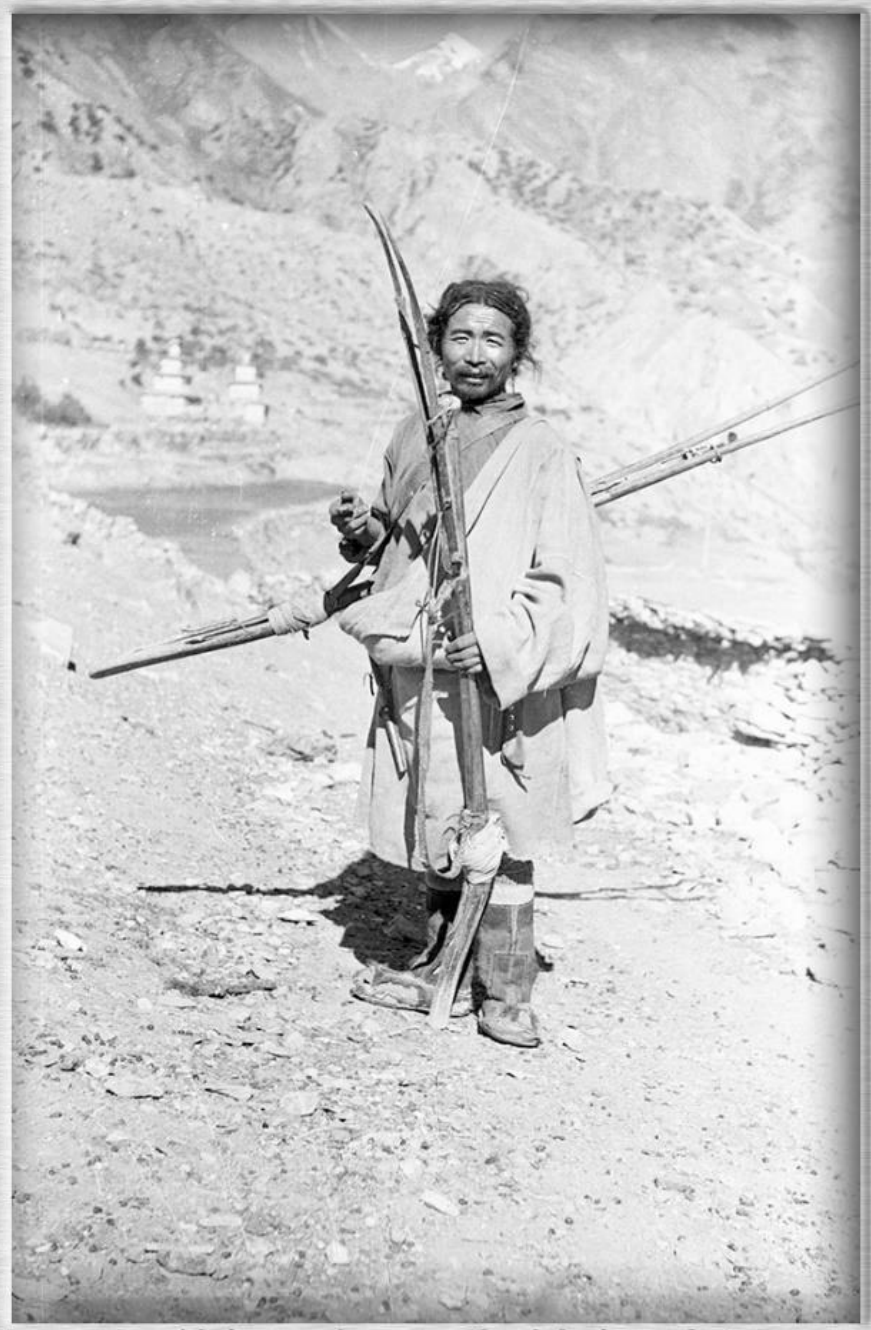

धनुषबाण बोकिरहेका एक मानिस, मुस्ताङ्ग, तस्बिर खिचिएको साल : वि.सं.२०१९

Picture : Furer-Haimendorf, Christoph von. Source : SOAS

भुइँमा बसेर कागज दोबारिरहेका मानिस, मुस्ताङ्ग, वि.सं.२०१९

Picture : Furer-Haimendorf, Christoph von. Source : SOAS, Collection : Mohan Prasad Sapkota

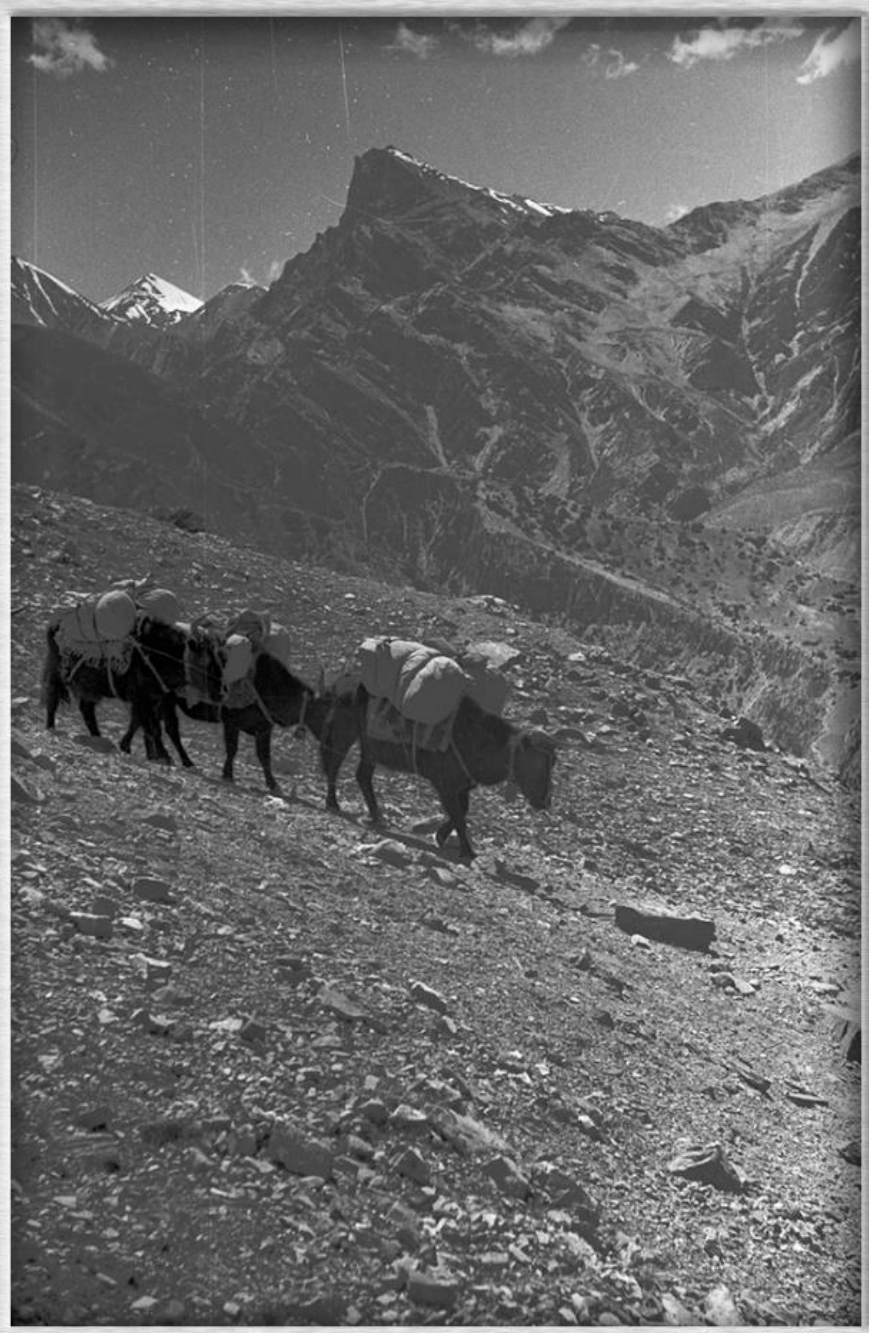

परिदृश्य, मुस्ताङ्ग, तस्बिर खिचिएको साल : वि.सं.२०१९

Picture : Furer-Haimendorf, Christoph von. Source : SOAS, Collection : Mohan Prasad Sapkota

परिदृश्य, मुस्ताङ्ग, तस्बिर खिचिएको साल : वि.सं.२०१९

Picture : Furer-Haimendorf, Christoph von. Source : SOAS, Collection : Mohan Prasad Sapkota.

चाडपर्व विशेष मान्न ठाँटिएका थकाली दम्पत्ती, मुस्ताङ्ग, वि.सं.२०१९

धार्मिक कार्य विशेषमा बालिएको आगो, मुस्ताङ्ग, तस्बिर खिचिएको साल : वि.सं.२०१९

Picture : Furer-Haimendorf, Christoph von. Source : SOAS, Collection : Mohan Prasad Sapkota

मुस्ताङ्ग, तस्बिर खिचिएको साल : ?

Picture : Furer-Haimendorf, Christoph von. Source : SOAS, Collection : Mohan Prasad Sapkota

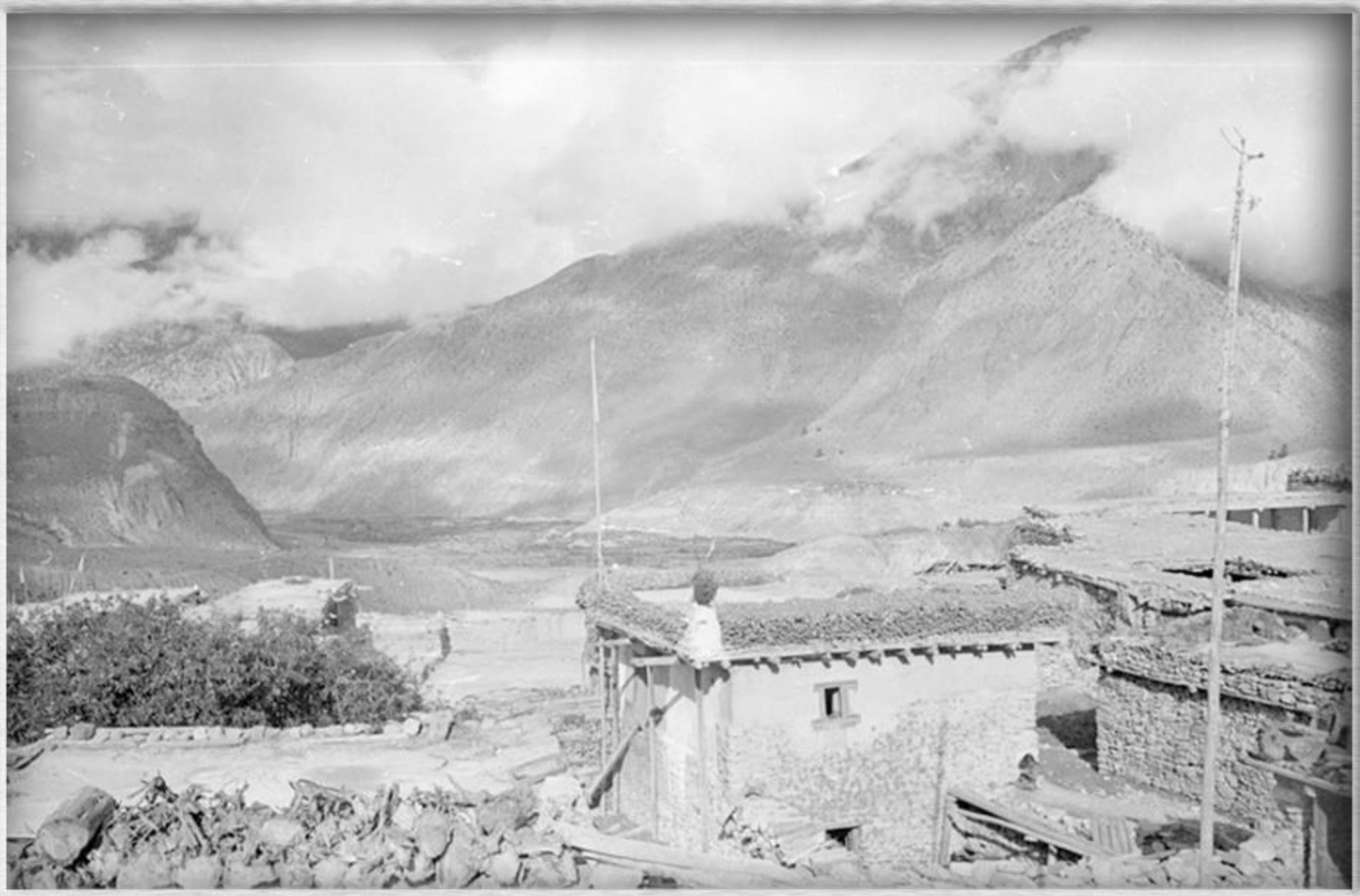

मुस्ताङ्ग, तस्बिर खिचिएको साल : ?

Picture : Furer-Haimendorf, Christoph von. Source : SOAS, Collection : Mohan Prasad Sapkota

परिदृश्य, मुस्ताङ्ग, तस्विर खिचिएको साल : ?

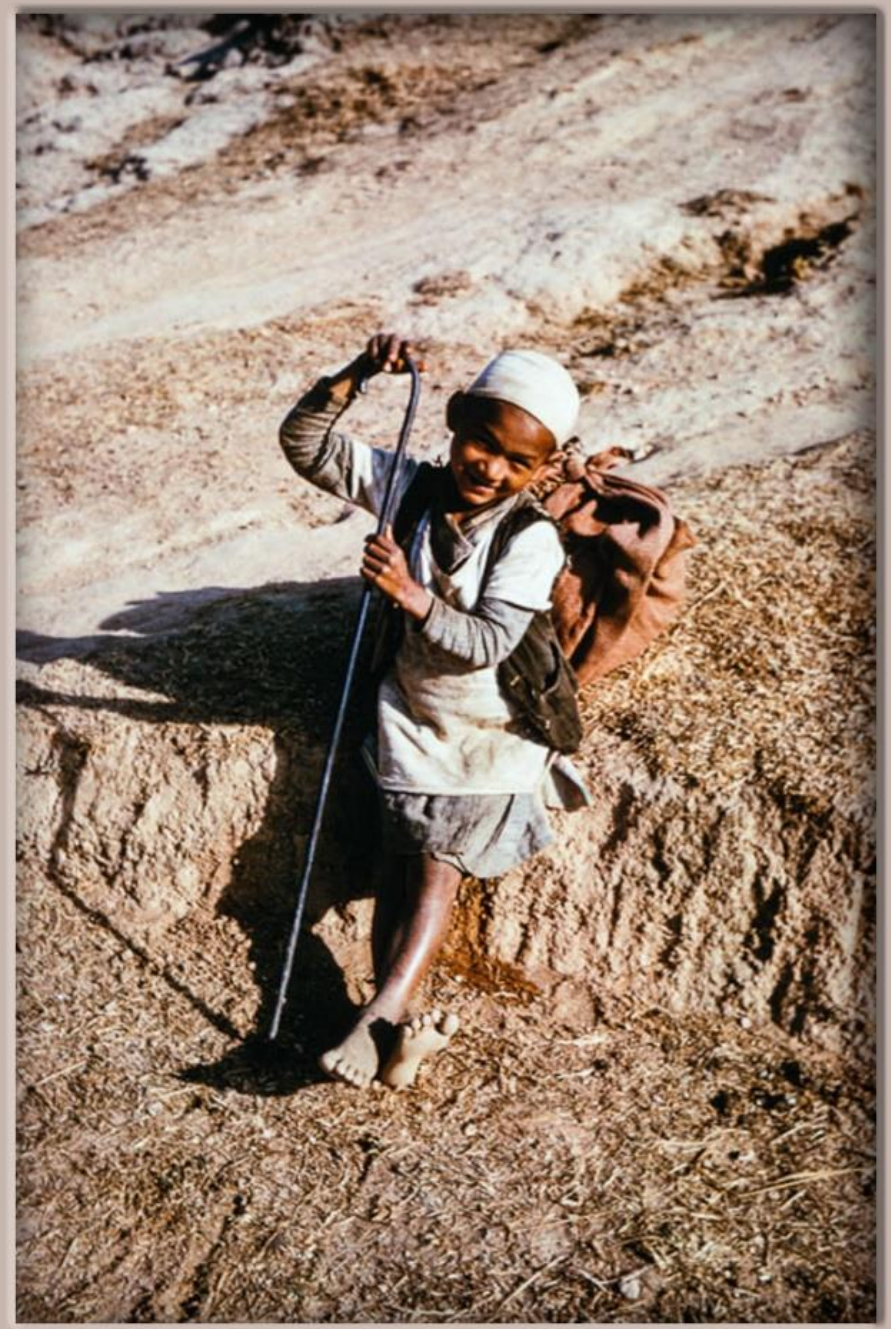

मुस्ताङ्का बालक पदयात्री, जो अरुजस्तै गोडामा जुत्ता पनि नहुने एक भरिया हुन्, सन् १९६४-६५, तस्बिर : रोगर क्रेन

Source : Roger Cranse (A PCV), Collector : Mohan Prasad Sapkota

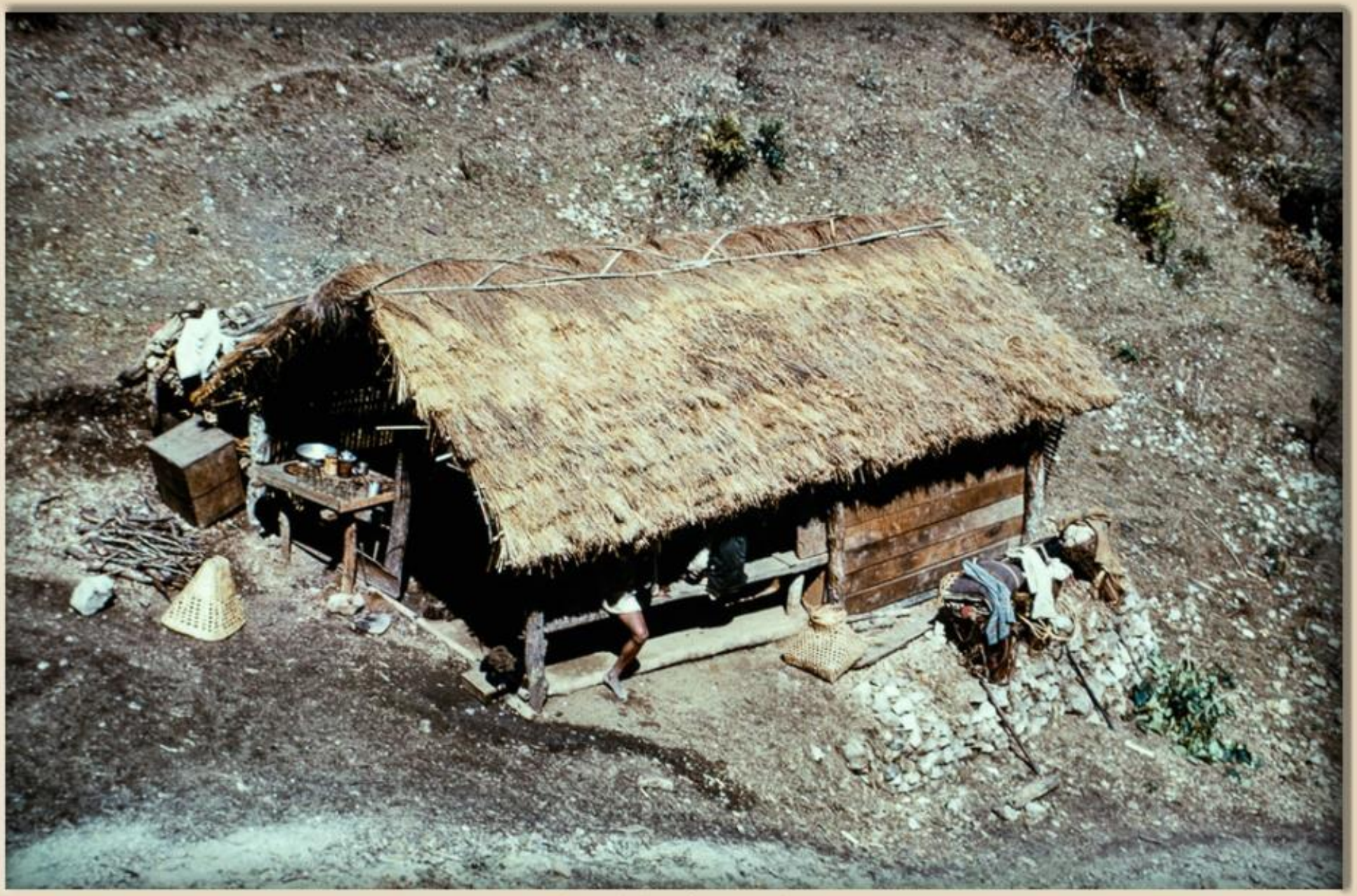

मुस्ताङ्ग, तस्बिर खिचिएको साल : वि.सं.२०२२

Source : Ron Rude (A PCV), Collector : Mohan Prasad Sapkota

छतमा अन्न केलाइ रहेका मानिस, मुस्ताङ्ग, तस्बिर खिचिएको साल : वि.सं.२०२७

Source : Ron Rude (A PCV), Collector : Mohan Prasad Sapkota

ढाडमा बच्चा बोकेकी एक महिला, मुस्ताङ्ग, तस्बिर खिचिएको साल : वि.सं.२०२७

Source : Ron Rude (A PCV), Collector : Mohan Prasad Sapkota

छतमा जाने लिस्नु, मुस्ताङ्ग, तस्बिर खिचिएको साल : वि.सं.२०२७

सङ्कलनः मोहन प्रसाद सापकोटा

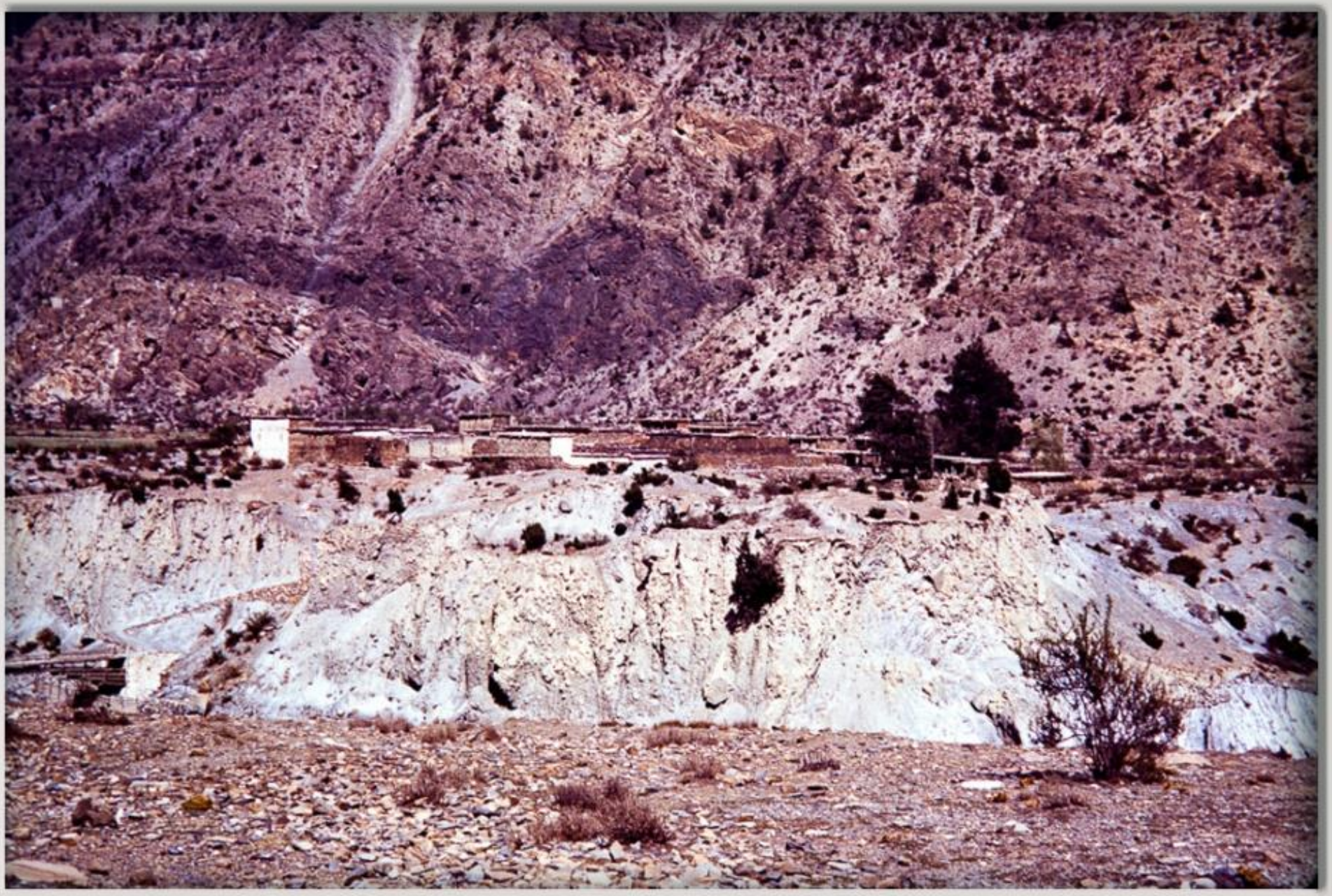

मार्फा र टुकुचे बीचको एक गाऊँ, मुस्ताङ्ग (तस्बिर : वेनी स्टिन्सन, वि.सं.२०२४)

Picture : Furer-Haimendorf, Christoph von. Source : SOAS, Collection : Mohan Prasad Sapkota.

Bhotia men of Baragaon dancing at the Muktinath fair, Purang, Muktinath, 1962 AD

Picture : Furer-Haimendorf, Christoph von. Source : SOAS, Collection : Mohan Prasad Sapkota

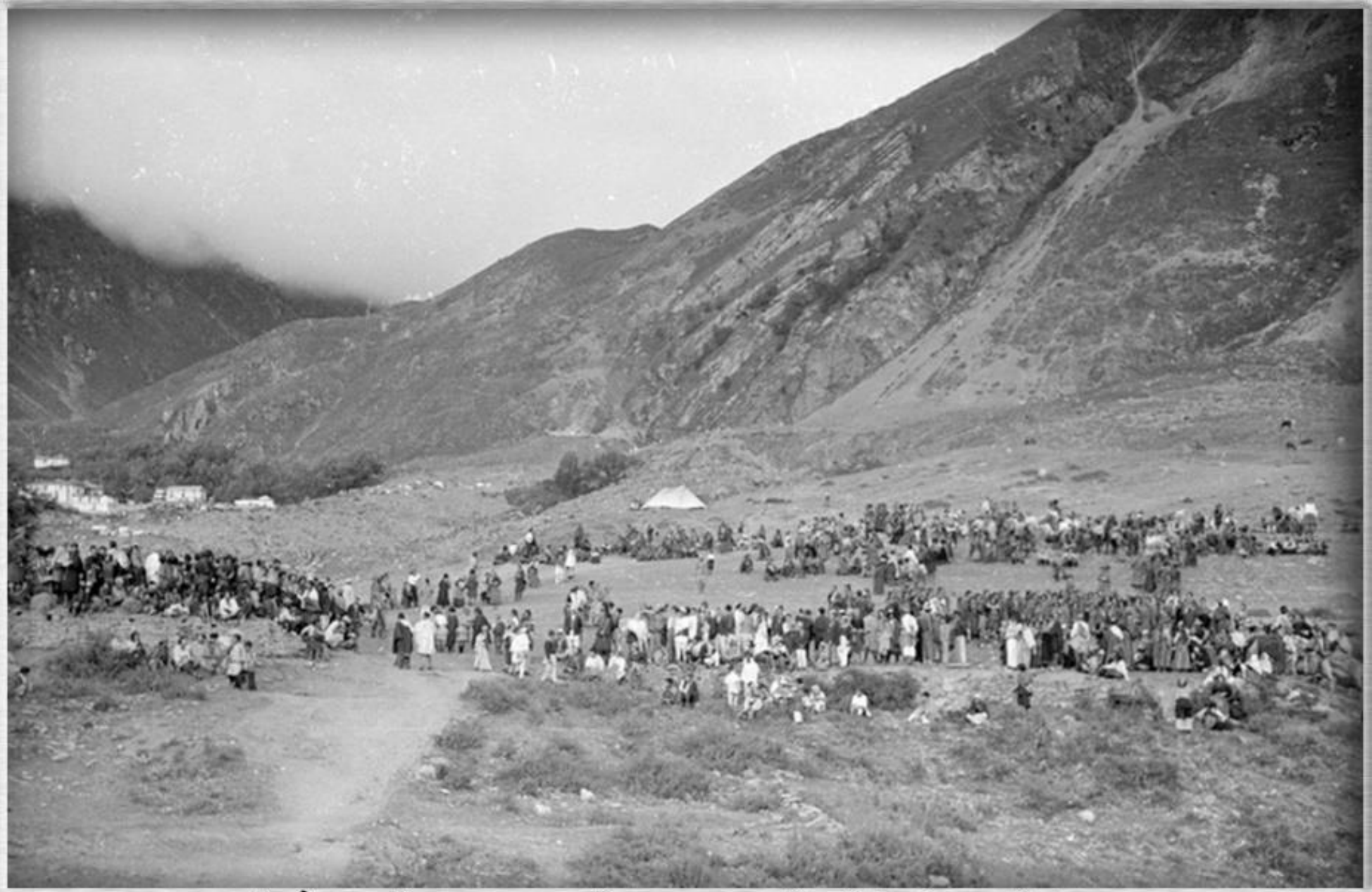

घोडादौड (कुमारी जात्रा ?), पुराङ्ग, मुक्तिनाथ, मुस्ताङ्ग, तस्बिर खिचिएको साल : वि.सं.२०१९

Picture : Furer-Haimendorf, Christoph von. Source : SOAS, Collection : Mohan Prasad Sapkota

एक नेपाली अनुहार (भोटिया), पुरङ्ग, मुक्तिनाथ, मुस्ताङ्ग, तस्बिर खिचिएको साल : वि.सं.२०१९

Picture : Furer-Haimendorf, Christoph von. Source : SOAS, Collection : Mohan Prasad Sapkota

एक नेपाली अनुहार (भोटिया), पुरङ्ग, मुक्तिनाथ, मुस्ताङ्ग, तस्बिर खिचिएको साल : वि.सं.२०१९

Picture : Furer-Haimendorf, Christoph von. Source : SOAS, Collection : Mohan Prasad Sapkota

एक नेपाली अनुहार (भोटिया), पुराङ्ग, मुक्तिनाथ, मुस्ताङ्ग, तस्बिर खिचिएको साल : वि.सं.२०१९

Picture : Furer-Haimendorf, Christoph von. Source : SOAS, Collection : Mohan Prasad Sapkota

एक गुम्बा, पुराङ्ग, मुस्ताङ्ग, तस्बिर खिचिएको साल : २०१९

Picture : Furer-Haimendorf, Christoph von. Source : SOAS, Collection : Mohan Prasad Sapkota

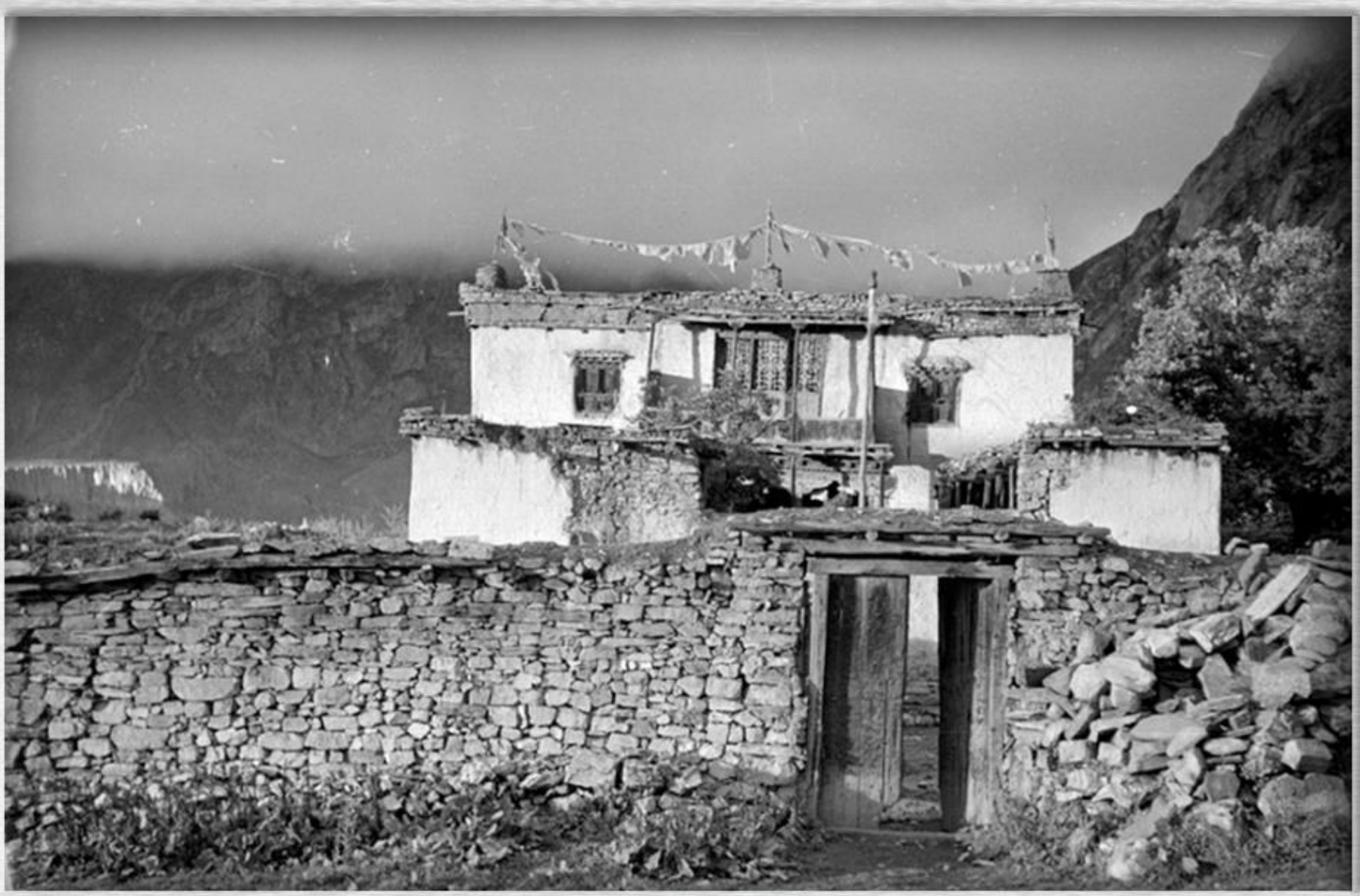

एक गुम्बा, पुराङ्ग, मुस्ताङ्ग, तस्बिर खिचिएको साल : २०१९

Picture : Furer-Haimendorf, Christoph von. Source : SOAS, Collection : Mohan Prasad Sapkota

एक गुम्बा, पुराङ्ग, मुस्ताङ्ग, तस्बिर खिचिएको साल : २०१९

Picture : Furer-Haimendorf, Christoph von. Source : SOAS, Collection : Mohan Prasad Sapkota

समारोह विशेष (केङ्गर खाइरहेका), पुराङ्ग, मुस्ताङ्ग, तस्बिर खिचिएको साल : वि.सं.२०१९

Picture : Furer-Haimendorf, Christoph von. Source : SOAS, Collection : Mohan Prasad Sapkota

समारोह विशेष (क्येङ्गर खाइरहेका), पुराङ्ग, मुस्ताङ्ग, तस्बिर खिचिएको साल : वि.सं.२०१९

Picture : Furer-Haimendorf, Christoph von. Source : SOAS, Collection : Mohan Prasad Sapkota

समारोह विशेष (क्येङ्गर खाइरहेका), पुराङ्ग, मुस्ताङ्ग, तस्बिर खिचिएको साल : वि.सं.२०१९

Picture : Furer-Haimendorf, Christoph von. Source : SOAS, Collection : Mohan Prasad Sapkota

समारोह विशेष (क्येङ्गर खाइरहेका), पुराङ्ग, मुस्ताङ्ग, तस्बिर खिचिएको साल : वि.सं.२०१९

Picture : Furer-Haimendorf, Christoph von. Source : SOAS, Collection : Mohan Prasad Sapkota

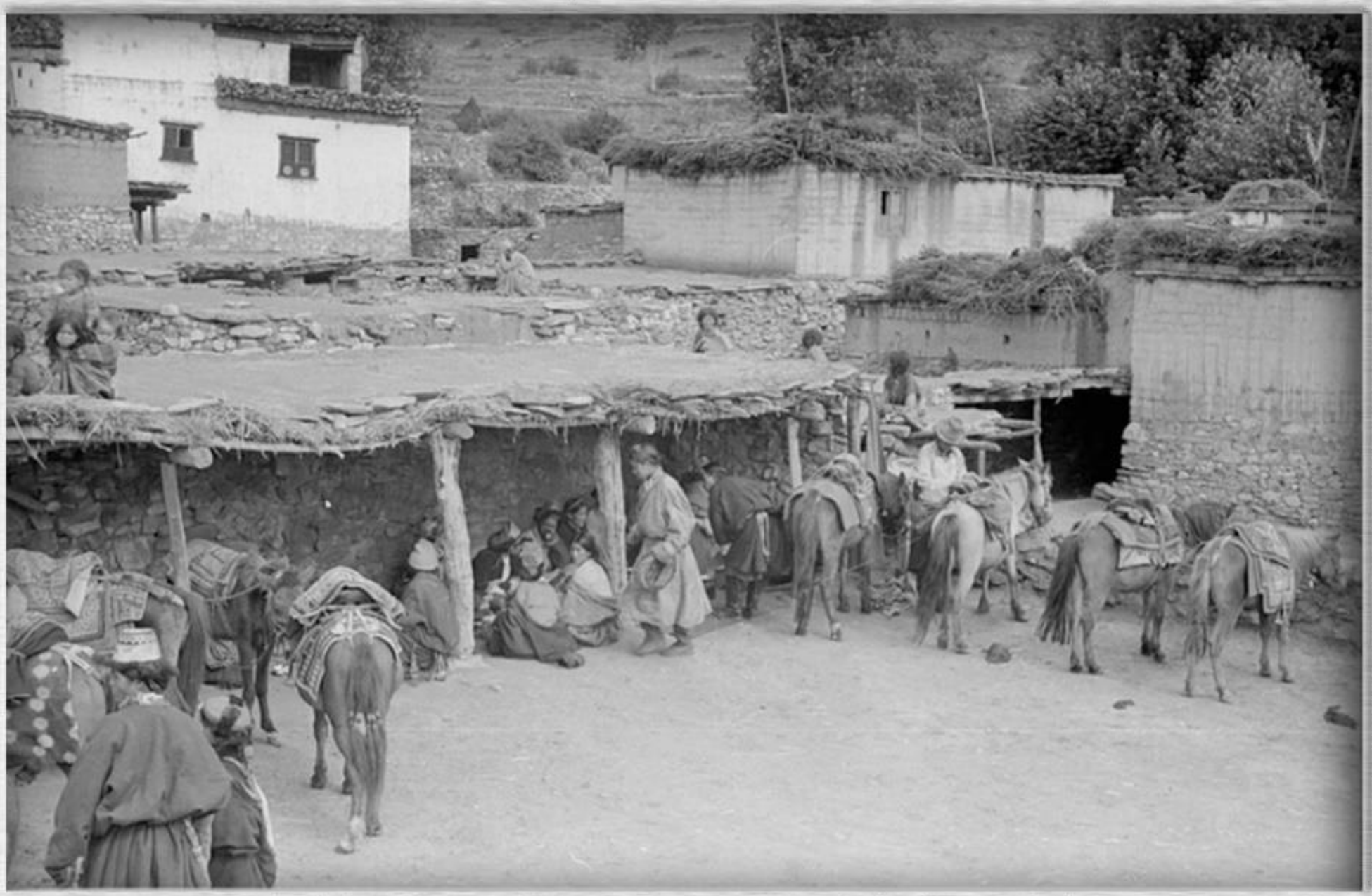

समारोह विशेष (क्येङ्गर खाइरहेका), पुराङ्ग, मुस्ताङ्ग, तस्बिर खिचिएको साल : वि.सं.२०१९

Picture : Furer-Haimendorf, Christoph von. Source : SOAS, Collection : Mohan Prasad Sapkota

समारोह विशेष (क्येङ्गर खाइरहेका झारकोटका मानिस), पुराङ्ग, मुस्ताङ्ग, तस्बिर खिचिएको साल : वि.सं.२०१९

Picture : Furer-Haimendorf, Christoph von. Source : SOAS, Collection : Mohan Prasad Sapkota

घोडादौड (कुमारी जात्रा ?), पुराङ्ग, मुक्तिनाथ, मुस्ताङ्ग, तस्बिर खिचिएको साल : वि.सं.२०१९

Picture : Furer-Haimendorf, Christoph von. Source : SOAS, Collection : Mohan Prasad Sapkota

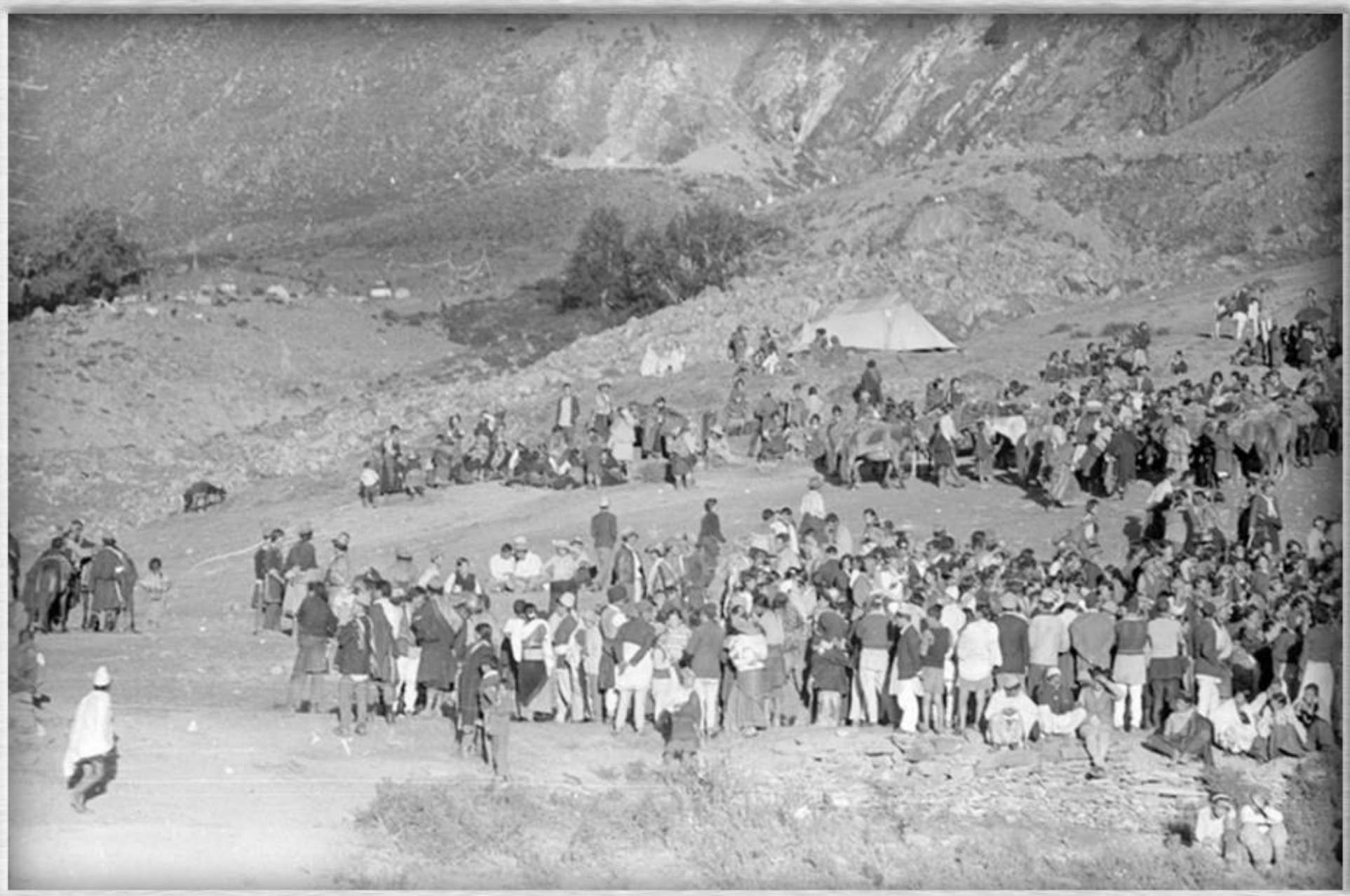

घोडादौड (कुमारी जात्रा ?), पुराङ्ग, मुक्तिनाथ, मुस्ताङ्ग, तस्बिर खिचिएको साल : वि.सं.२०१९

Picture : Furer-Haimendorf, Christoph von. Source : SOAS, Collection : Mohan Prasad Sapkota

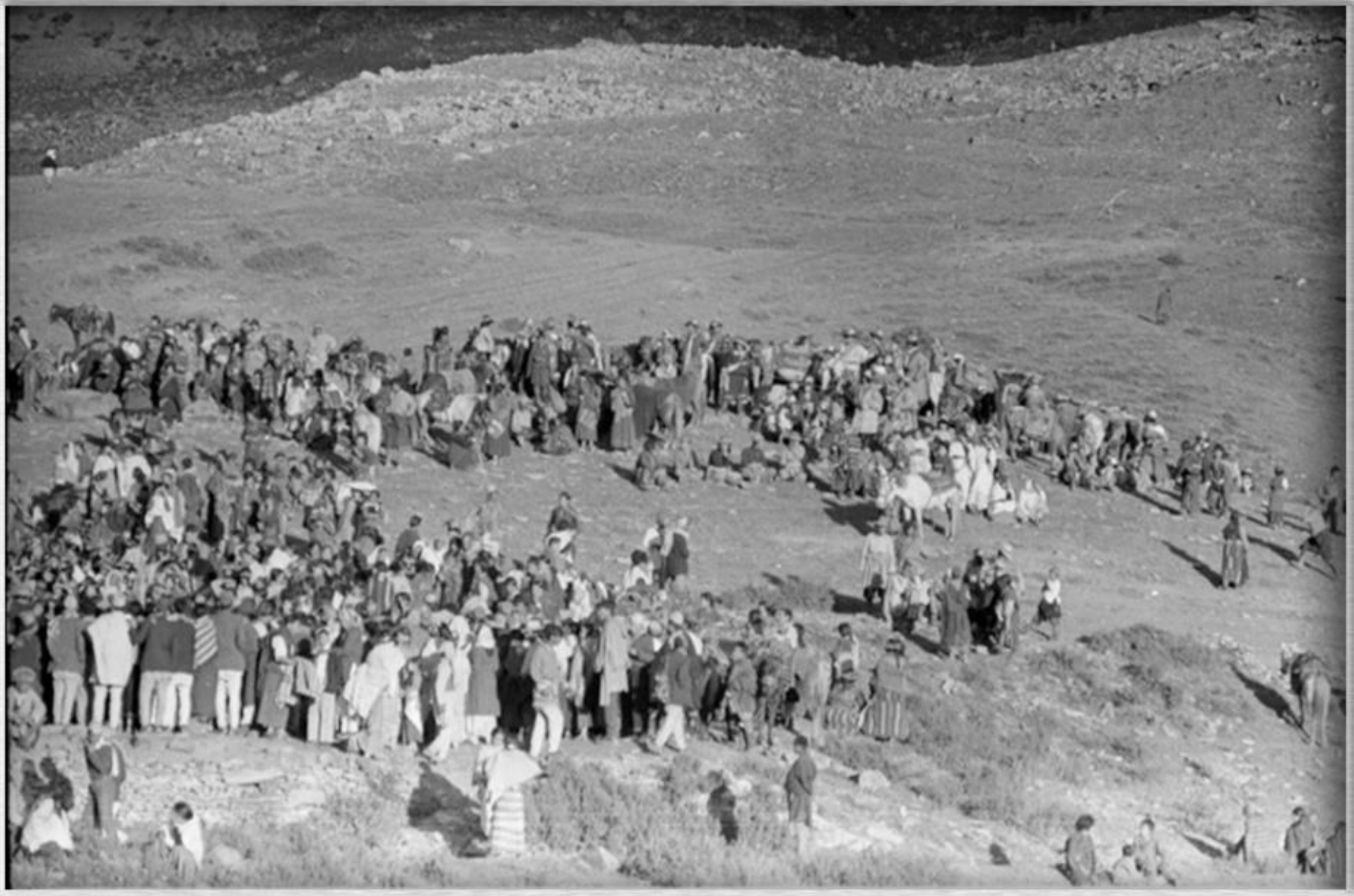

घोडादौड (कुमारी जात्रा ?), पुराङ्ग, मुक्तिनाथ, मुस्ताङ्ग, तस्बिर खिचिएको साल : वि.सं.२०१९

Picture : Furer-Haimendorf, Christoph von. Source : SOAS, Collection : Mohan Prasad Sapkota

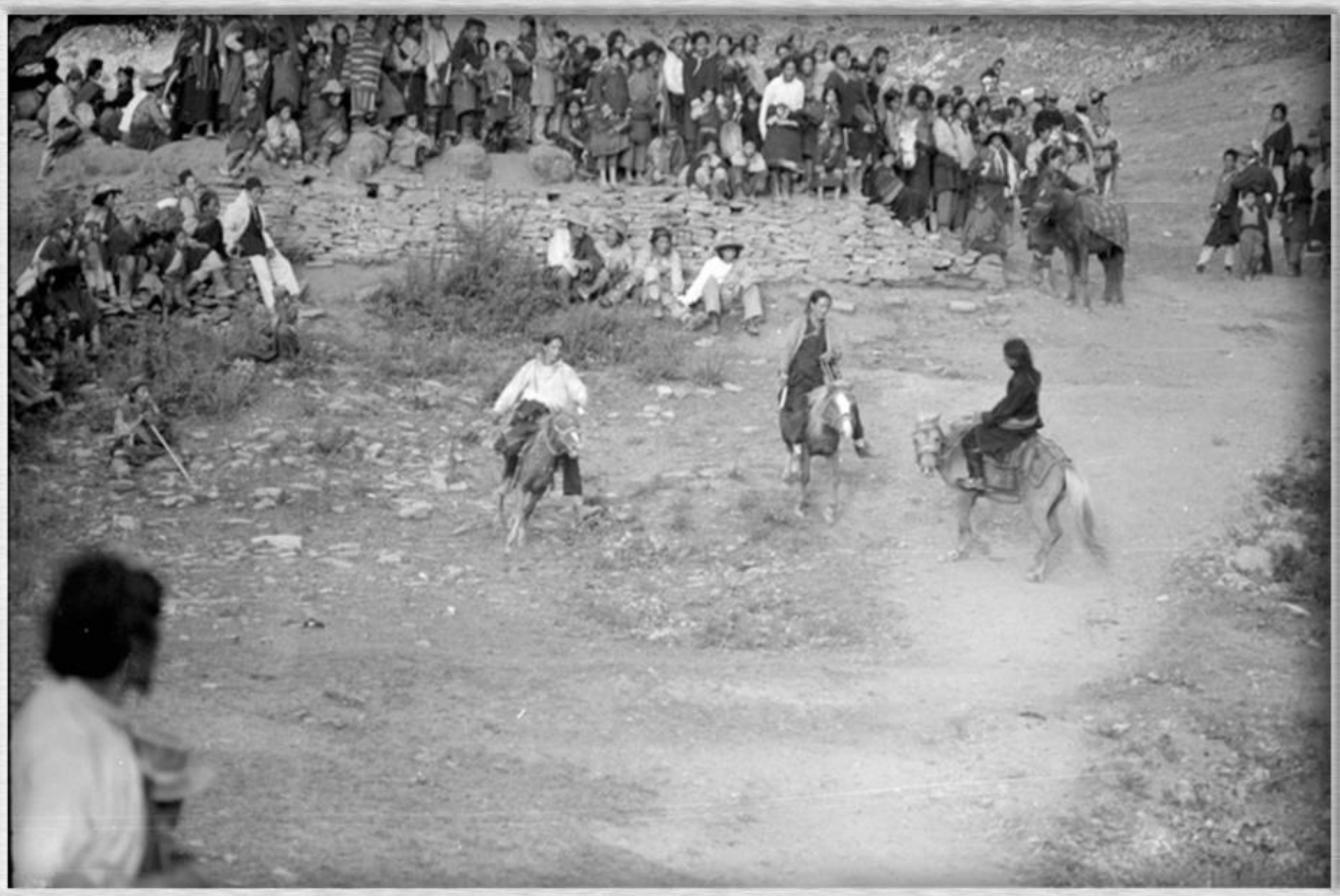

घोडादौड (कुमारी जात्रा ?), पुराङ्ग, मुक्तिनाथ, मुस्ताङ्ग, तस्बिर खिचिएको साल : वि.सं.२०१९

Picture : Furer-Haimendorf, Christoph von. Source : SOAS, Collection : Mohan Prasad Sapkota

घोडादौड (कुमारी जात्रा ?), पुराङ्ग, मुक्तिनाथ, मुस्ताङ्ग, तस्बिर खिचिएको साल : वि.सं.२०१९

Picture : Furer-Haimendorf, Christoph von. Source : SOAS, Collection : Mohan Prasad Sapkota

घोडादौड (कुमारी जात्रा ?), पुराङ्ग, मुक्तिनाथ, मुस्ताङ्ग, तस्बिर खिचिएको साल : वि.सं.२०१९

Picture : Furer-Haimendorf, Christoph von. Source : SOAS, Collection : Mohan Prasad Sapkota

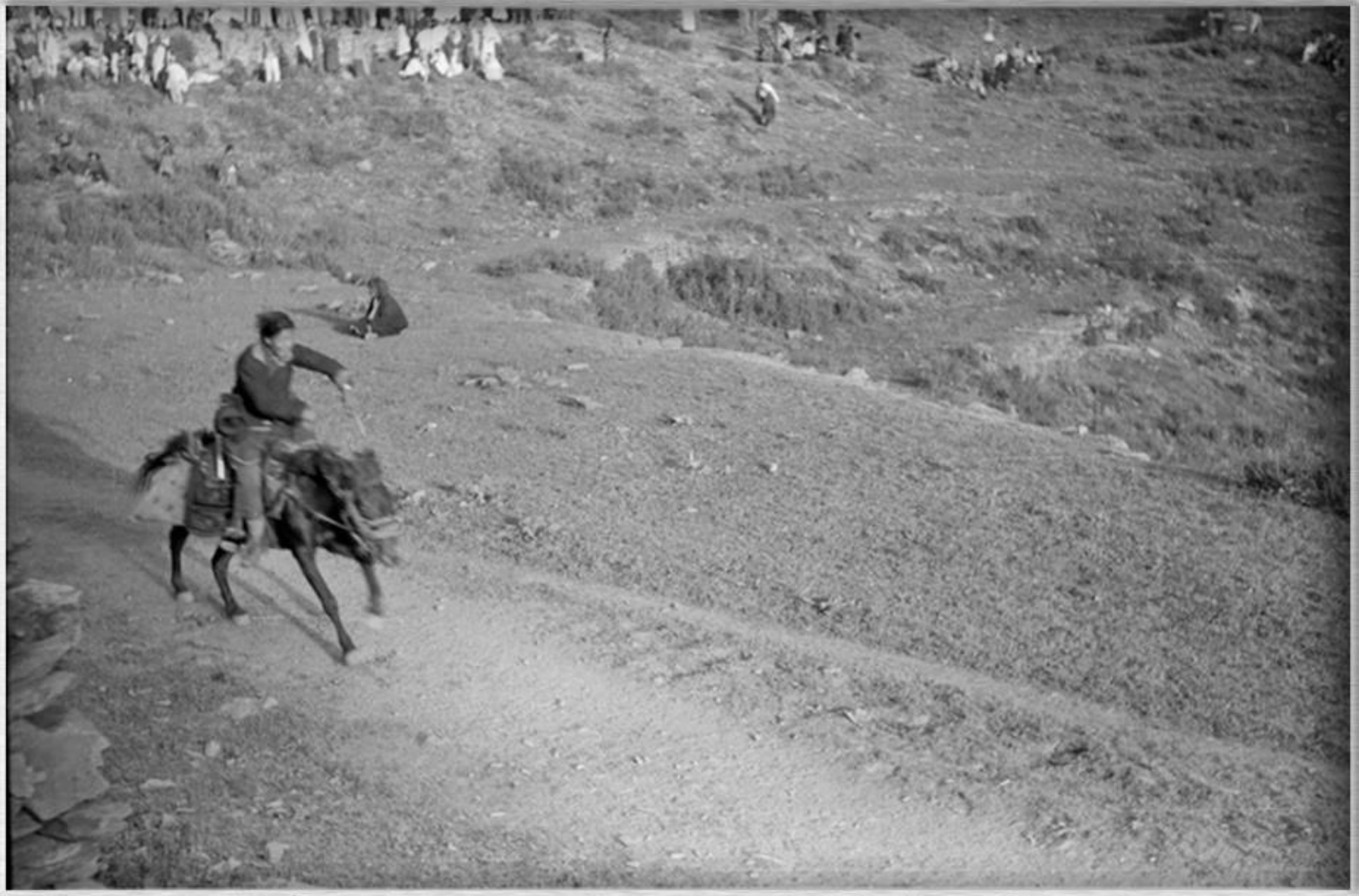

घोडादौड (कुमारी जात्रा ?), पुराङ्ग, मुक्तिनाथ, मुस्ताङ्ग, तस्बिर खिचिएको साल : वि.सं.२०१९

Picture : Furer-Haimendorf, Christoph von. Source : SOAS, Collection : Mohan Prasad Sapkota

घोडादौड (कुमारी जात्रा ?), पुराङ्ग, मुक्तिनाथ, मुस्ताङ्ग, तस्बिर खिचिएको साल : वि.सं.२०१९

Picture : Furer-Haimendorf, Christoph von. Source : SOAS, Collection : Mohan Prasad Sapkota

घोडादौड (कुमारी जात्रा ?), पुराङ्ग, मुक्तिनाथ, मुस्ताङ्ग, तस्बिर खिचिएको साल : वि.सं.२०१९

(तस्बिर खिच्ने :- टोनी हेगन, श्रोत :- "नेपाल..." नामक उनैको पुस्तक, सङ्कलन :- मोहन प्रसाद सापकोटा)

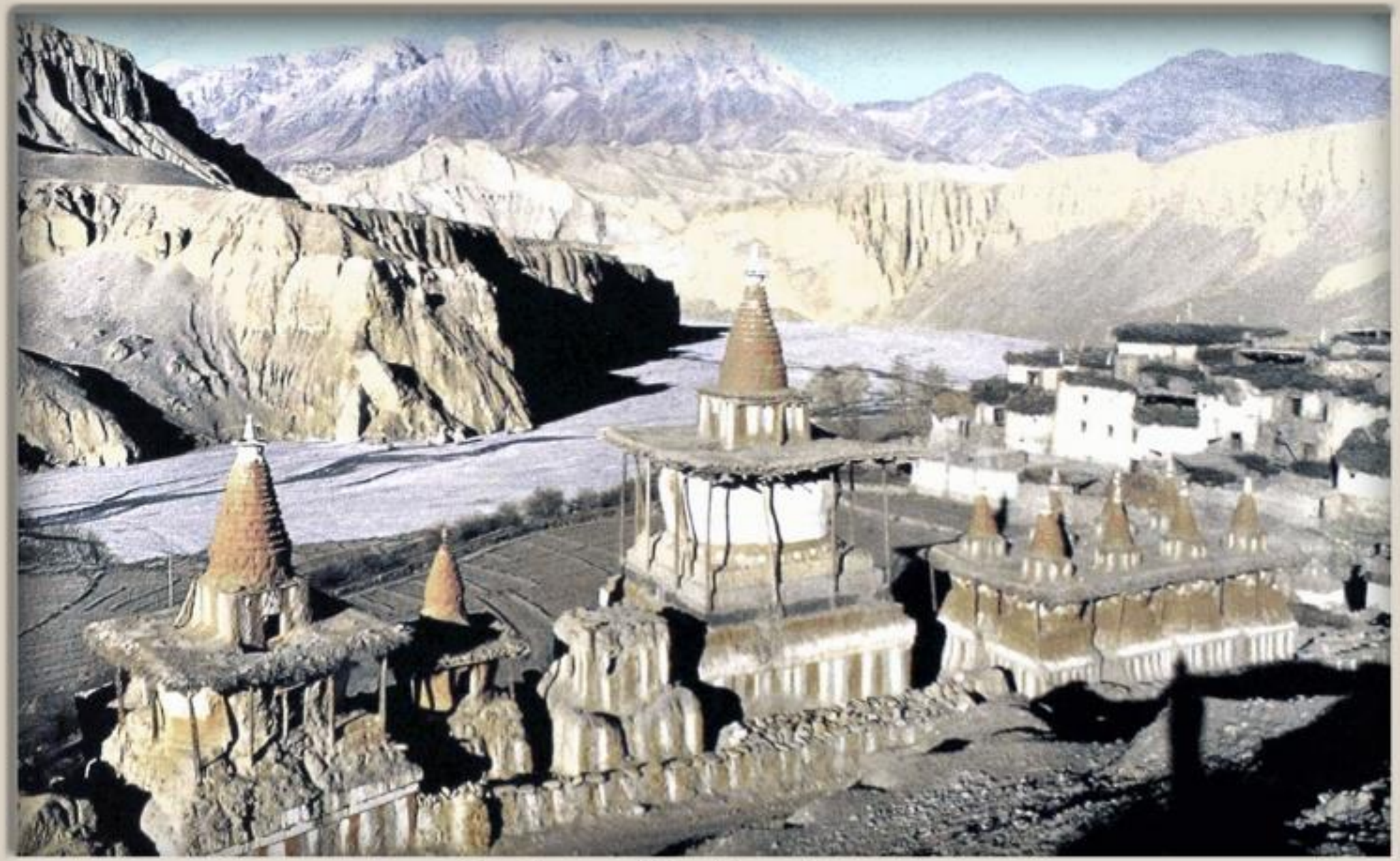

टाँगे गाउँ, मुस्ताङ्ग, खिचिएको साल : वि.सं. २०२५

तस्बिर श्रोत : ह्यांक लेसी (एक पी.सी.भी.), संकलन : मोहन प्रसाद सापकोटा

तातोपानी, मुस्ताङ्ग, तस्बिर खिचिएको साल : वि.सं.२०२५

तस्बिर श्रोत : ल्याण्ड एण्ड क्रप्स अफ नेपाल हिमालय, सम्पादन : एच.किहारा, सङ्कलन : मोहन प्र.सापकोटा

उपल्लो मुस्ताङ्गको तिरीगाउँ, तस्बिर-जे.कावाकिता, वि.सं.२०१० वैशाख २०

तस्बिर श्रोत : ल्याण्ड एण्ड क्रप्स अफ नेपाल हिमालय, सम्पादन : एच.किहारा, सङ्कलन : मोहन प्र.सापकोटा

मुस्ताङ्गको तिरीगाउँमा देखिएको जोको खेती, तस्बिर खिच्ने-एस.नाकाओ, मिति-वि.सं.२०१० जेठ १

(तस्बिर खिच्ने :- टोनी हेगन, श्रोत :- "नेपाल..." नामक उनैको पुस्तक, सङ्कलन :- मोहन प्रसाद सापकोटा)

मरुभूमी (तिब्बतीयन पठार) र हरियालीको सङ्गमस्थल, टुकुचे, मुस्ताङ्ग, तस्बिर खिचिएको साल : वि.सं. २०२५

(तस्बिर खिच्ने :- एलेन फेयरब्याङ्क, सङ्कलन :- मोहन प्रसाद सापकोटा)

टुकुचे, मुस्ताङ्ग (वि.सं.२०२५ पुस)

Tukuche, Mustang: Looking south from the Thak Khola trail. Sambha Gompa is on the hillock at the leftmost part of the picture. The vantage point is north of the long ridge of the Dhaulagiri range (By : Carl Hosticka in 1967-04)

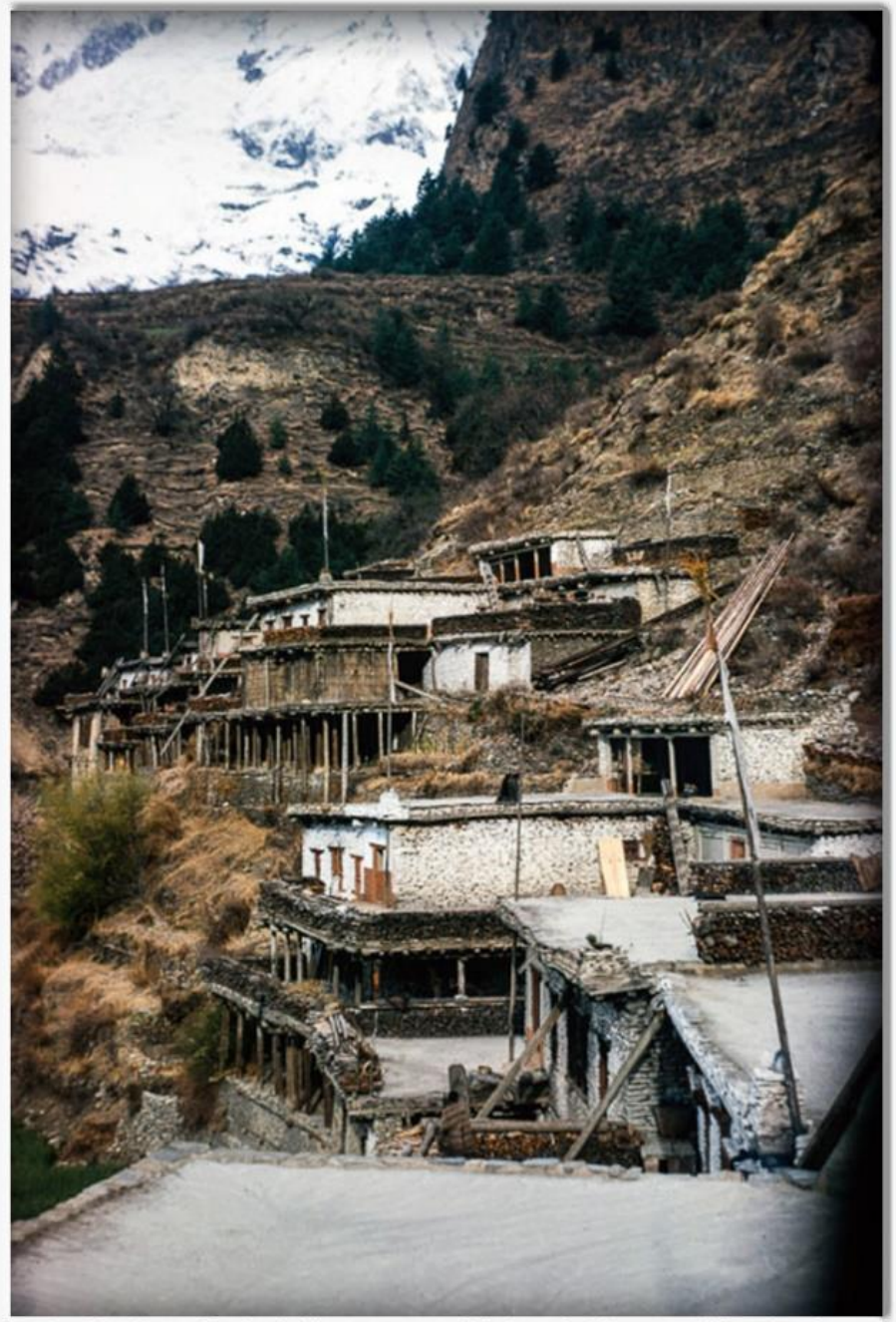

Tukuche, Mustang: Typical village scene of flat roofed homes with poles for prayer flags (By : Carl Hosticka in 1967-04)

Tukuche, Mustang: Sambha Gompa, Tibetan monastery, occupied by two small sisters who are either very young or very short. (By : Carl Hosticka in 1967-04)

Tukuche, Mustang: Drying food on the rooftops/porticos in the village. (By : Carl Hosticka in 1967-04)

Tukuche, Mustang: View of the village looking south toward the western ridge of the Dhaulagiri range. At the time, this was as far north as foreigners were allowed to travel. (By : Carl Hosticka in 1967-04)

Tukuche, Mustang: A "mani" wall along the edge of town. Travelers would spin the prayer wheels in the wall as they passed by. (By : Carl Hosticka in 1967-04)

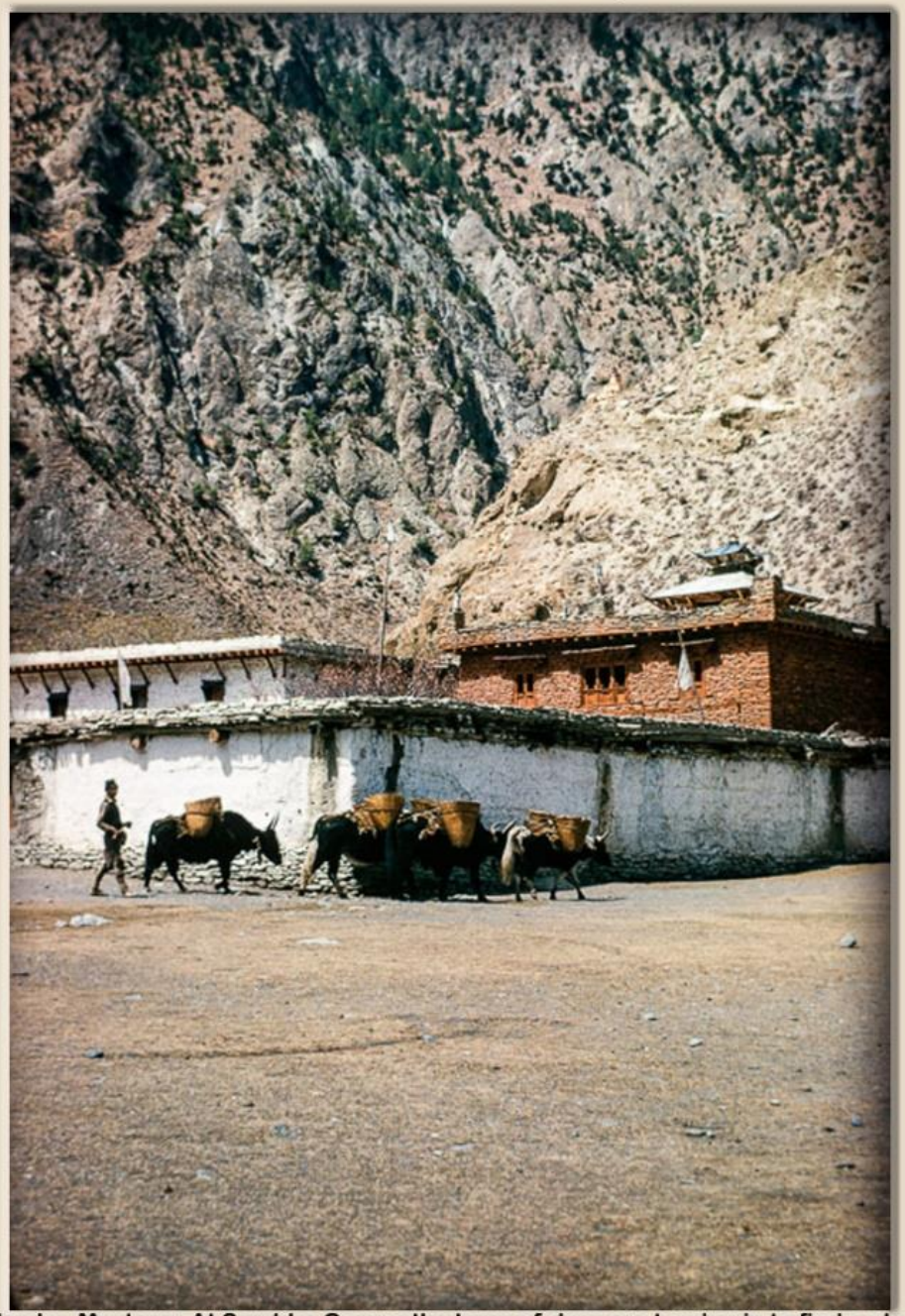

Tukuche, Mustang: At Sambha Gompa the team of dzos are turning in to find a place to stop for the night. (By : Carl Hosticka in 1967-04)

A Collection of Mohan Prasad Sapkota

Tukuche, Mustang: Local artisan, weaving a rug using a hand loom.
(By : Carl Hosticka in Date: 1967-04)

Tukuche, Mustang: Travelers heading north out of Tukuche. Passing fields of barley which grows at this altitude (about 8,200 feet). (By : Carl Hosticka in 1967-04)

Tukuche, Mustang: Looking south toward the western ridge of the Dhaulagiri range. At the time, this was as far north as foreigners were allowed to travel. A good view of Thak Khola (By : Carl Hosticka in 1967-04)

Tukuche, Mustang : A rare white yak in the meadows above Tukuche. The altitude here is about 13.000 feet with the Annapurna range in the background. (By : Carl Hosticka in 1967-04)

Source : David Carlson (A PCV), Collector : Mohan Prasad Sapkota

टुकुचे, मुस्ताङ्ग, तस्बिर खिचिएको साल : वि.सं.२०२१

टुकुचे , मुस्ताङ्ग । खिचिएको साल-सन् १९६४ को सेप्टेम्बर । खिच्ने विदेशी-स्टु उलमान ।

Source : Jim Fields (A PCV)

टुकुचे, मुस्ताङ्ग, तस्बिर खिचिएको साल : वि.सं.२०२३

Picture : Furer-Haimendorf, Christoph von. Source : SOAS, Collection : Mohan Prasad Sapkota

टुकुचे, मुस्ताङ्ग, तस्बिर खिचिएको साल : ?

Picture : Furer-Haimendorf, Christoph von. Source : SOAS, Collection : Mohan Prasad Sapkota

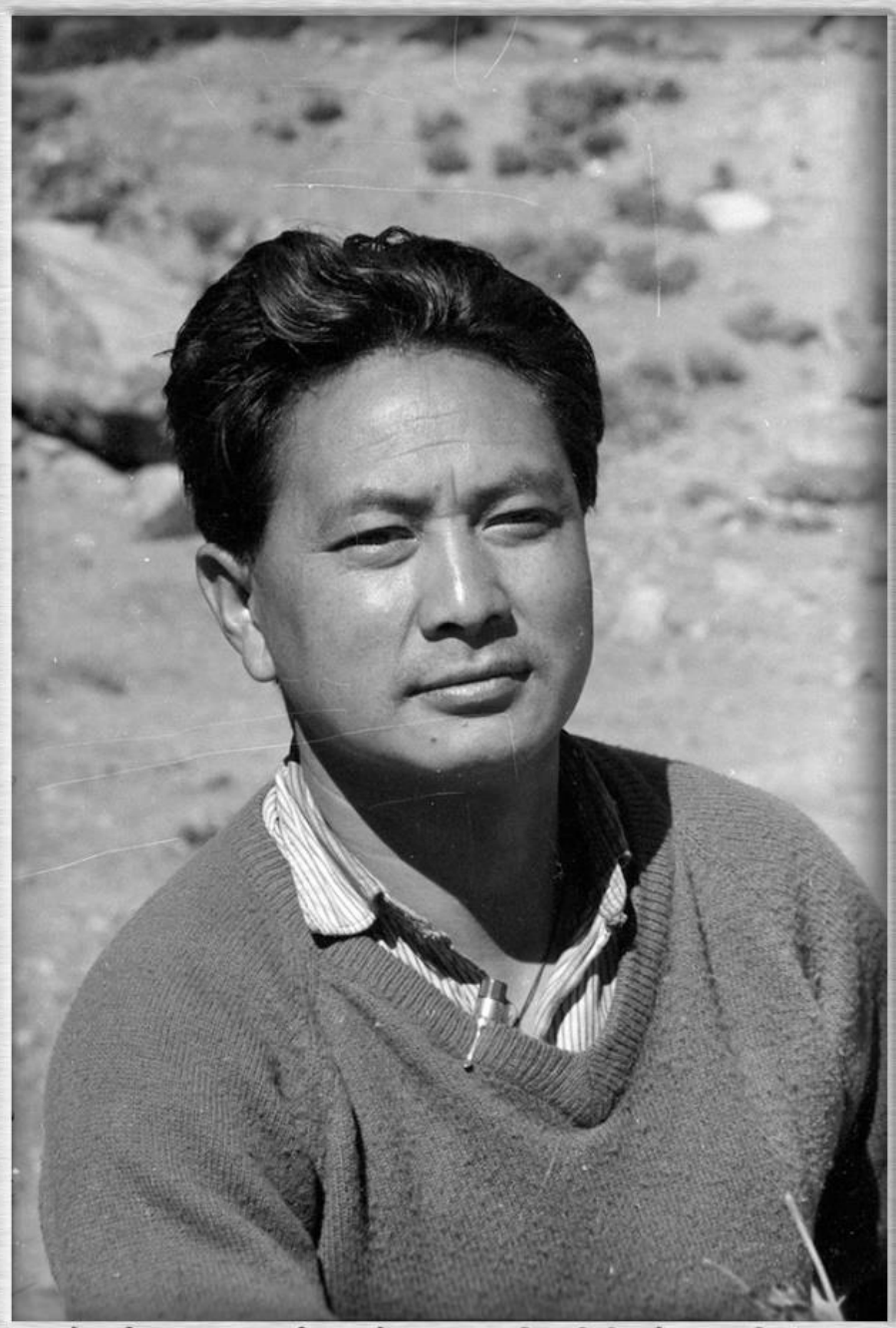

एक नेपाली अनुहार (थकाली), टुकुचे, मुस्ताङ्ग, तस्बिर खिचिएको साल : वि.सं.२०१९

Picture : Furer-Haimendorf, Christoph von. Source : SOAS

गुम्बाभित्र बसिरहेका भिक्षुहरू, टुकुचे, मुस्ताङ्ग, वि.सं.२०१९

Picture : Furer-Haimendorf, Christoph von. Source : SOAS, Collection : Mohan Prasad Sapkota

जुल्फी कोरी कोट लगाएका एक मानिस, टुकुचे, मुस्ताङ्ग, तस्बिर खिचिएको साल : वि.सं.२०१९

Picture : Furer-Haimendorf, Christoph von. Source : SOAS

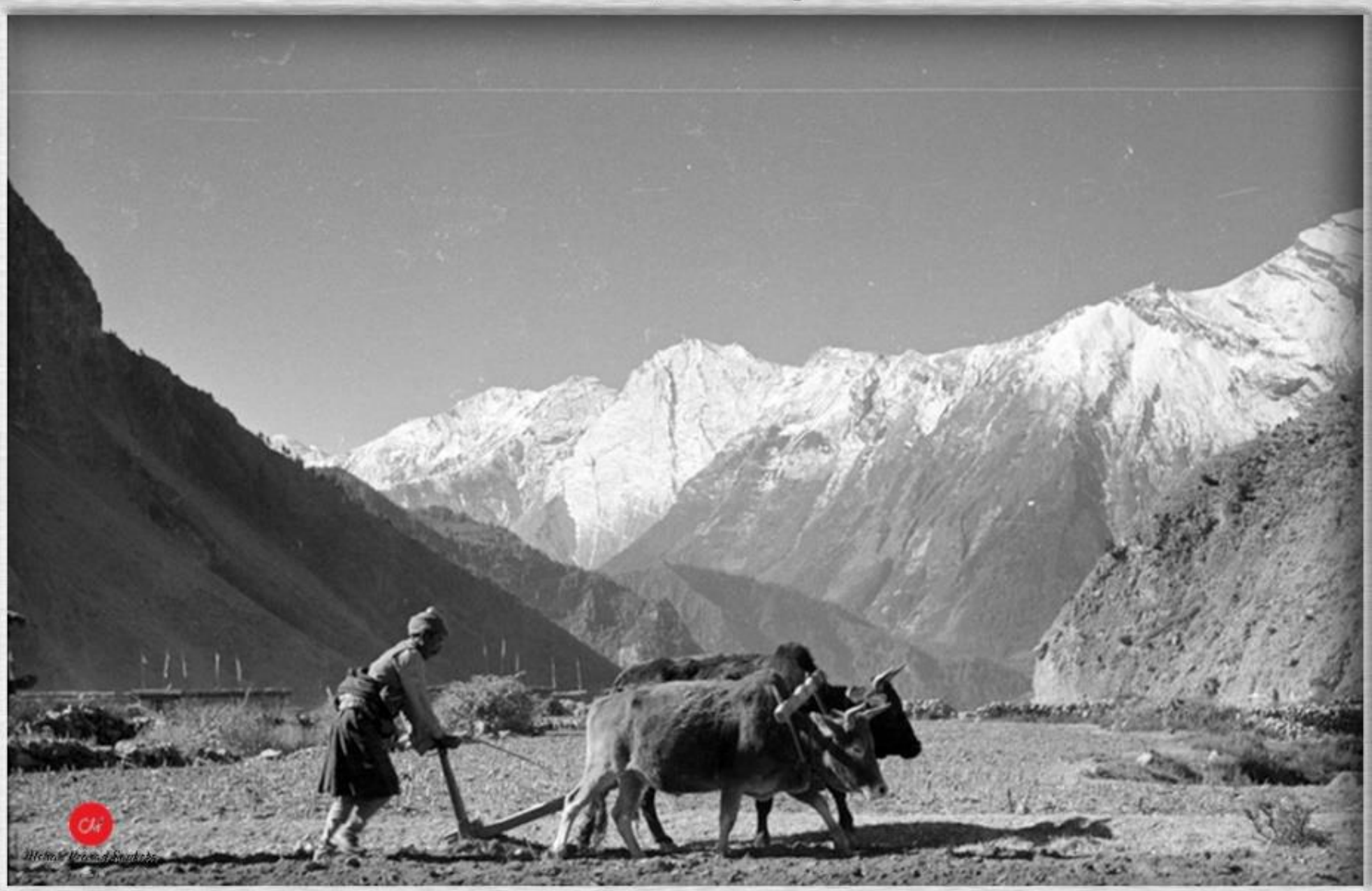

हिमाली भेगको जोताइ, टुकुचे, मुस्ताङ्ग, वि.सं.२०१९

Picture : Furer-Haimendorf, Christoph von. Source : SOAS

हिमाली भेगको जोताइ, टुकुचे, मुस्ताङ्ग, वि.सं.२०१९

Picture : Furer-Haimendorf, Christoph von. Source : SOAS, Collection : Mohan Prasad Sapkota

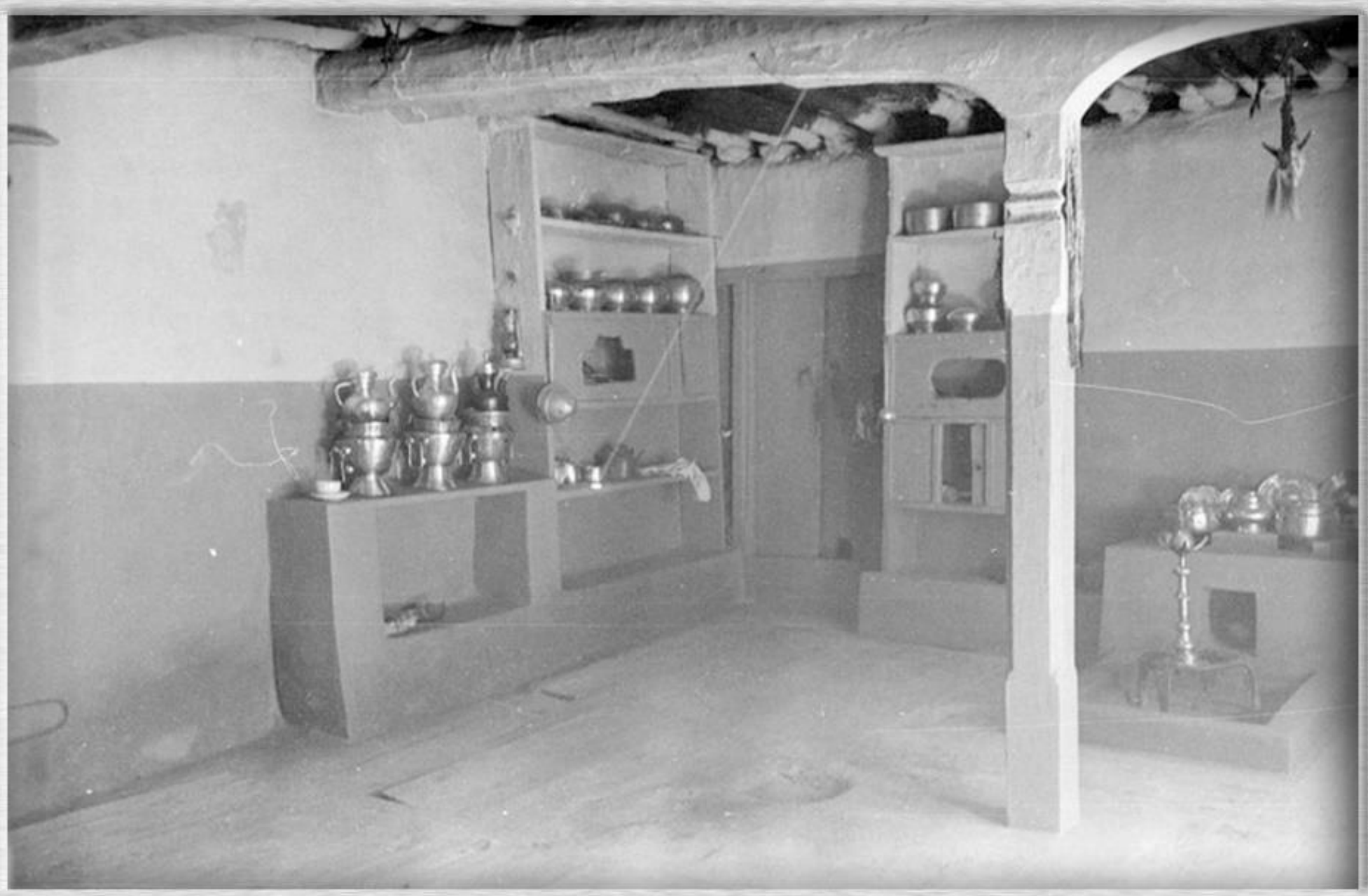

थकालीको भान्छा कोठा, टुकुचे, मुस्ताङ्ग, तस्बिर खिचिएको साल : वि.सं.२०१९

Picture : Furer-Haimendorf, Christoph von. Source : SOAS, Collection : Mohan Prasad Sapkota.

मुन्डा वा सम्म छाना भएका घरहरू, टुकुचे, मुस्ताङ्ग, तस्बिर खिचिएको साल : वि.सं.२०१९

Picture : Furer-Haimendorf, Christoph von. Source : SOAS, Collection : Mohan Prasad Sapkota.

Boys cleaning leather boots, Tukuche, Mustang, 1962 AD

Picture : Furer-Haimendorf, Christoph von. Source : SOAS

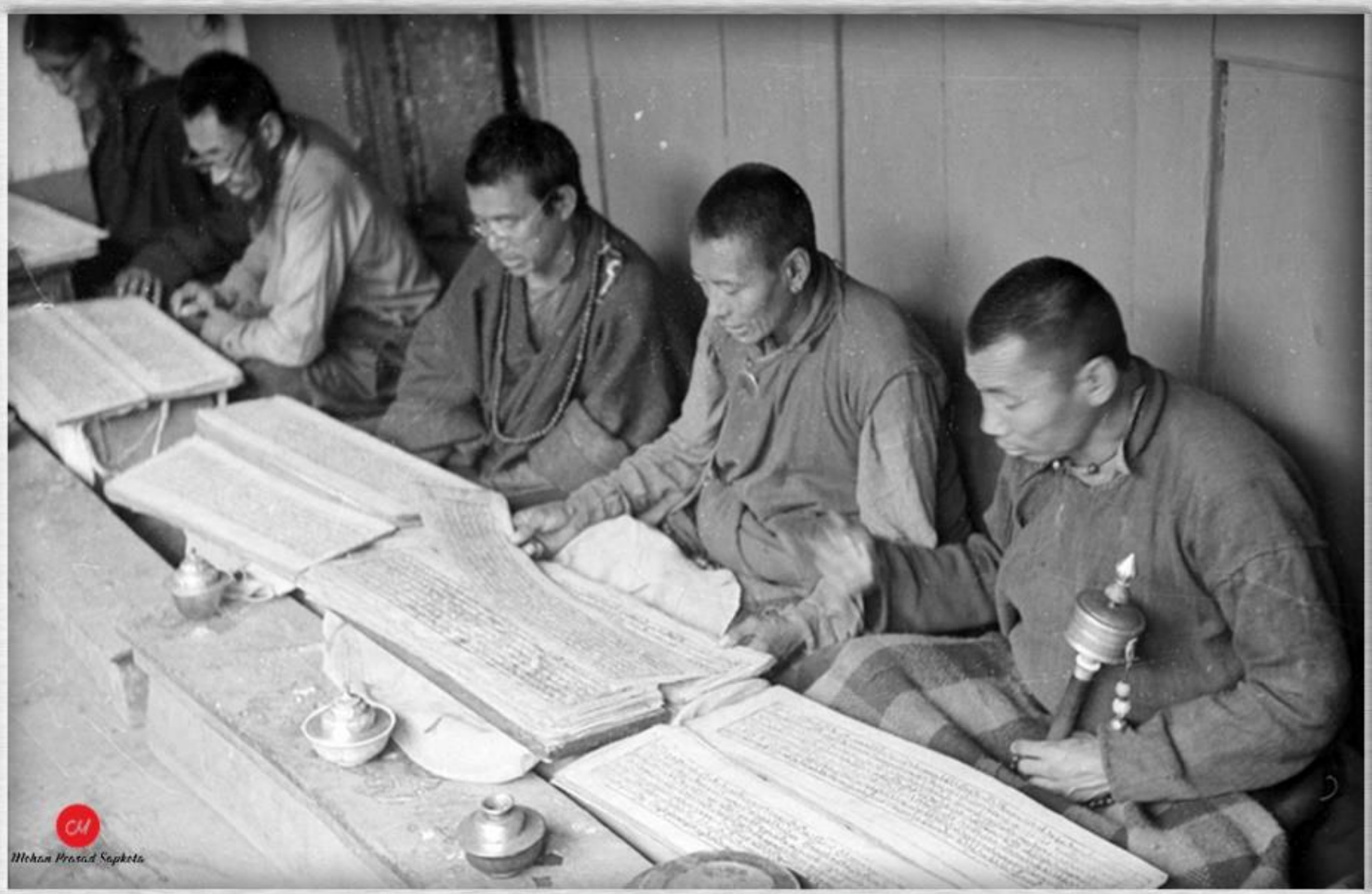

धर्मशास्त्र पढिरहेका लामाहरू, टुकुचे, मुस्ताङ्ग, वि.सं.२०१९

Picture : Furer-Haimendorf, Christoph von. Source : SOAS

पाठ गरिरहेका लामाहरू, टुकुचे, मुस्ताङ्ग, वि.सं.२०१९

Picture : Furer-Haimendorf, Christoph von. Source : SOAS

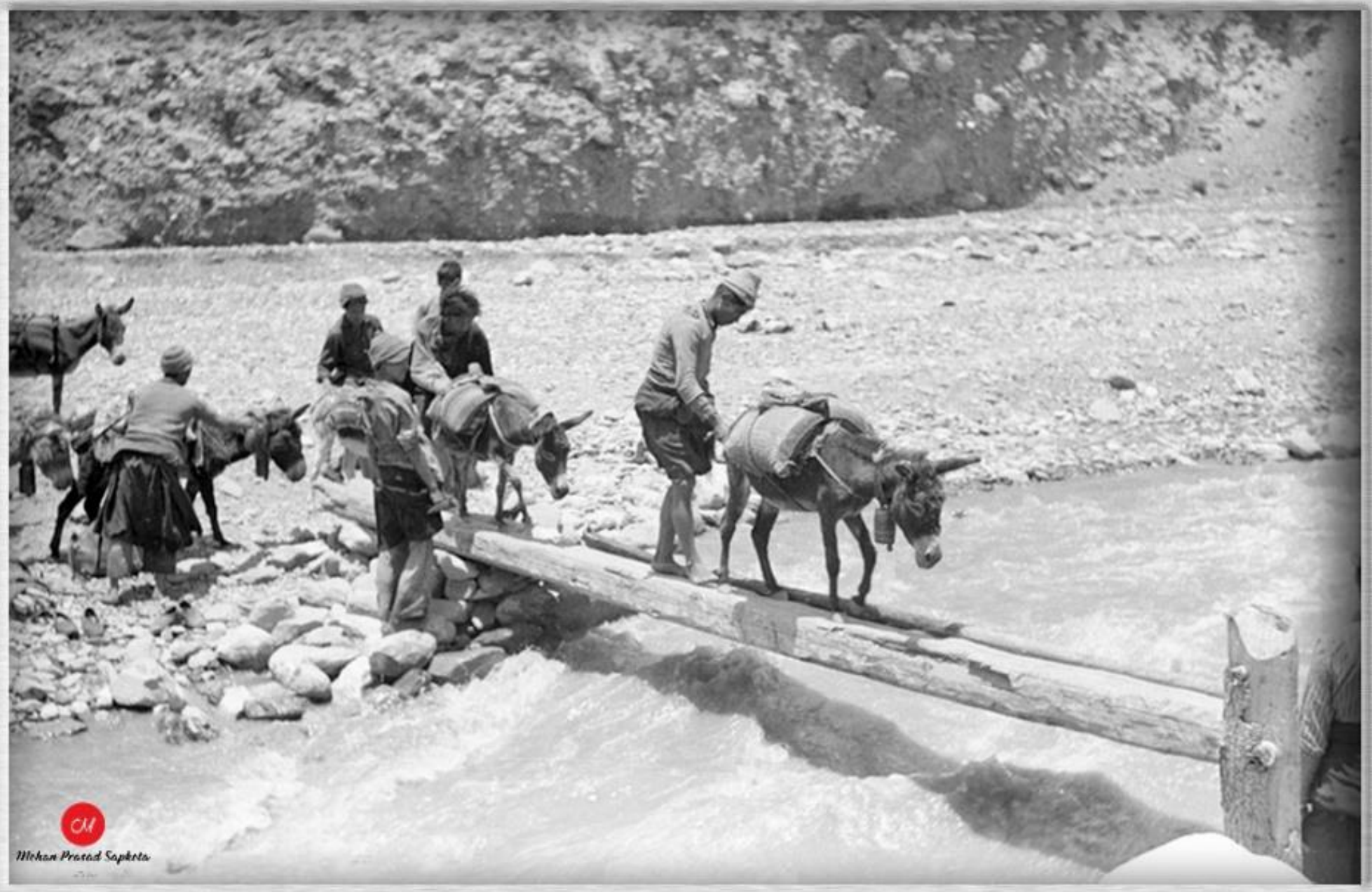

नदी तर्न लागेका खच्चड र गधाका बथान, टुकुचे, मुस्ताङ्ग, वि.सं.२०१९

Picture : Furer-Haimendorf, Christoph von. Source : SOAS

भँगालोमा पुल हालिरहेका मानिस, टुकुचे, मुस्ताङ्ग, वि.सं.२०१९

Picture : Furer-Haimendorf, Christoph von. Source : SOAS

पुल हाल्दै गरेका मानिस, टुकुचे, मुस्ताङ्ग, वि.सं.२०१९

Picture : Furer-Haimendorf, Christoph von. Source : SOAS

पुल हाल्दै गरेका मानिस, टुकुचे, मुस्ताङ्ग, वि.सं.२०१९

Picture : Furer-Haimendorf, Christoph von. Source : SOAS, Collection : Mohan Prasad Sapkota

काठको सौंघु तर्दै च्याङ्गाहरू, टुकुचे, मुस्ताङ्ग, तस्बिर खिचिएको साल : वि.सं.२०१९

Picture : Furer-Haimendorf, Christoph von. Source : SOAS, Collection : Mohan Prasad Sapkota

च्याङ्ग्राको बथान, तिनलाई बोकाइने ससाना पोकाका खात र तिनका मालिक, टुकुचे, मुस्ताङ्ग, तस्बिर खिचिएको साल : वि.सं.२०१९

Picture : Furer-Haimendorf, Christoph von. Source : SOAS, Collection : Mohan Prasad Sapkota

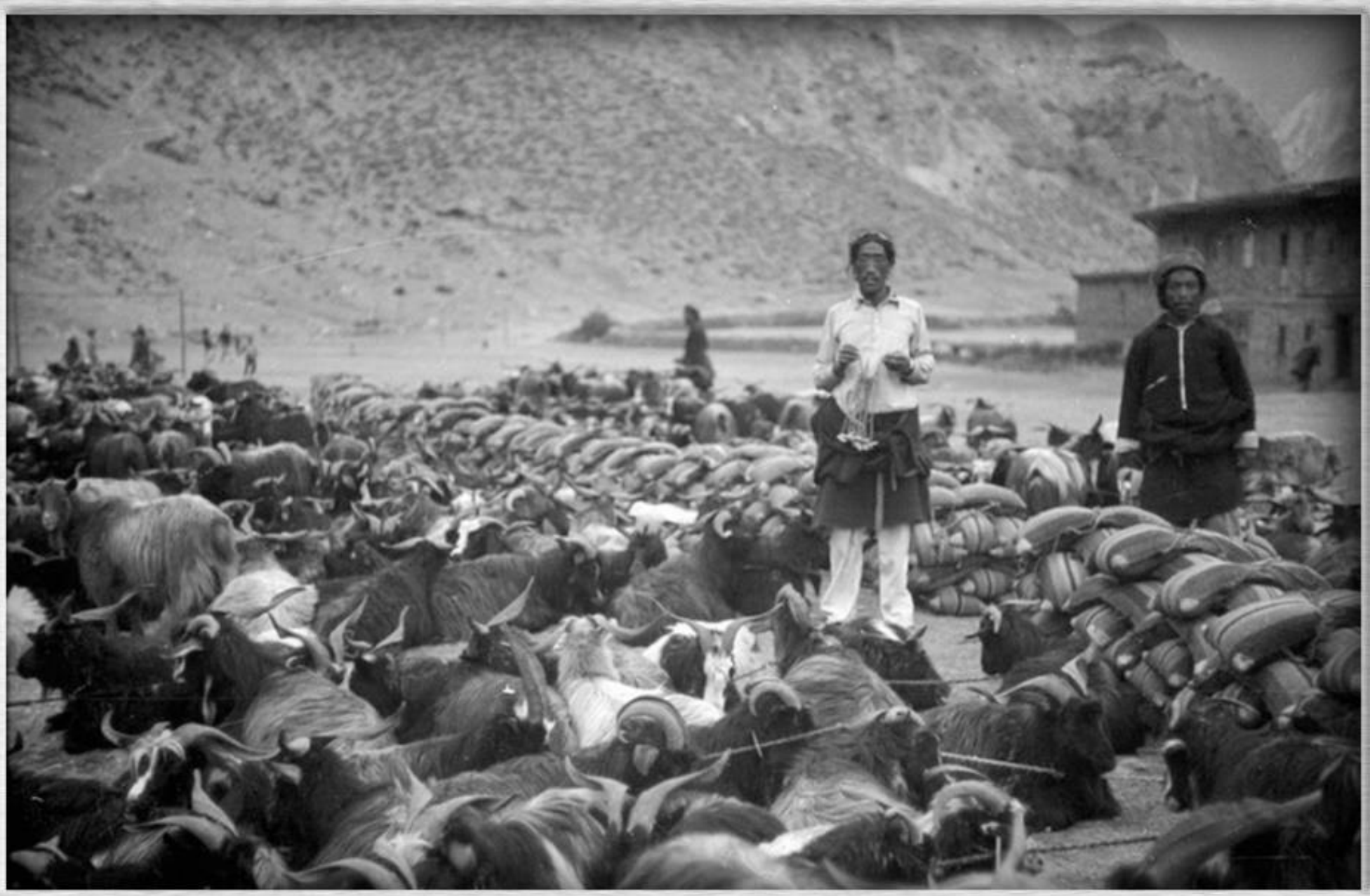

च्याङ्गाको बथान, तिनलाई बोकाइने ससाना पोकाका खात र तिनका मालिक, टुकुचे, मुस्ताङ्ग, तस्बिर खिचिएको साल : वि.सं.२०१९

Picture : Furer-Haimendorf, Christoph von. Source : SOAS, Collection : Mohan Prasad Sapkota

च्याङ्ग्राको बथान, तिनलाई बोकाइने ससाना पोकाका खात र तिनका मालिक, टुकुचे, मुस्ताङ्ग, तस्बिर खिचिएको साल : वि.सं.२०१९

Picture : Furer-Haimendorf, Christoph von. Source : SOAS, Collection : Mohan Prasad Sapkota

च्याङ्गाको बथान, तिनलाई बोकाइने ससाना पोकाका खात र तिनका मालिक, टुकुचे, मुस्ताङ्ग, तस्बिर खिचिएको साल : वि.सं.२०१९

Picture : Furer-Haimendorf, Christoph von. Source : SOAS

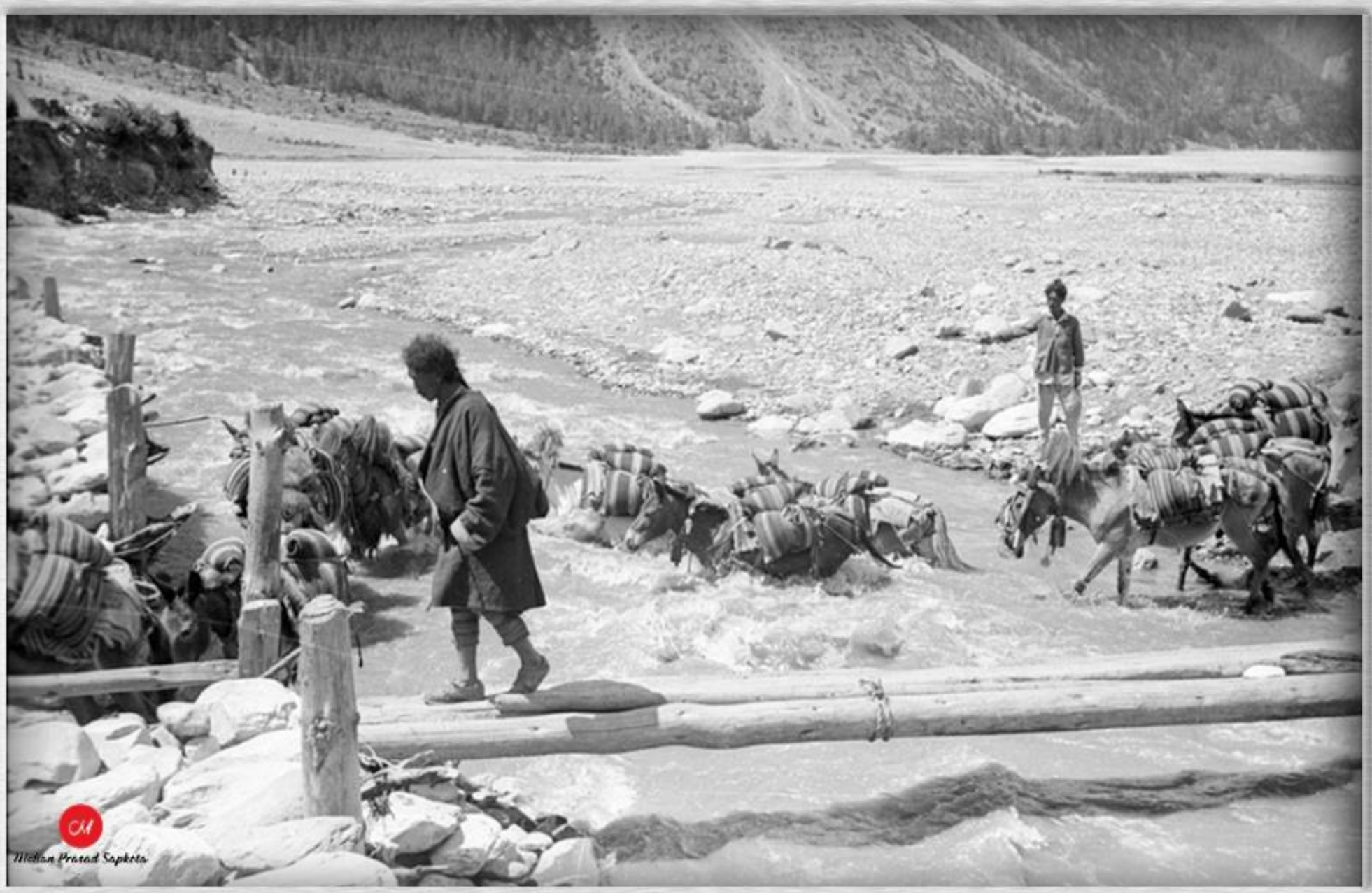

नदी तर्न लागेका खच्चडका बथान, टुकुचे, मुस्ताङ्ग, वि.सं.२०१९

Picture : Furer-Haimendorf, Christoph von. Source : SOAS

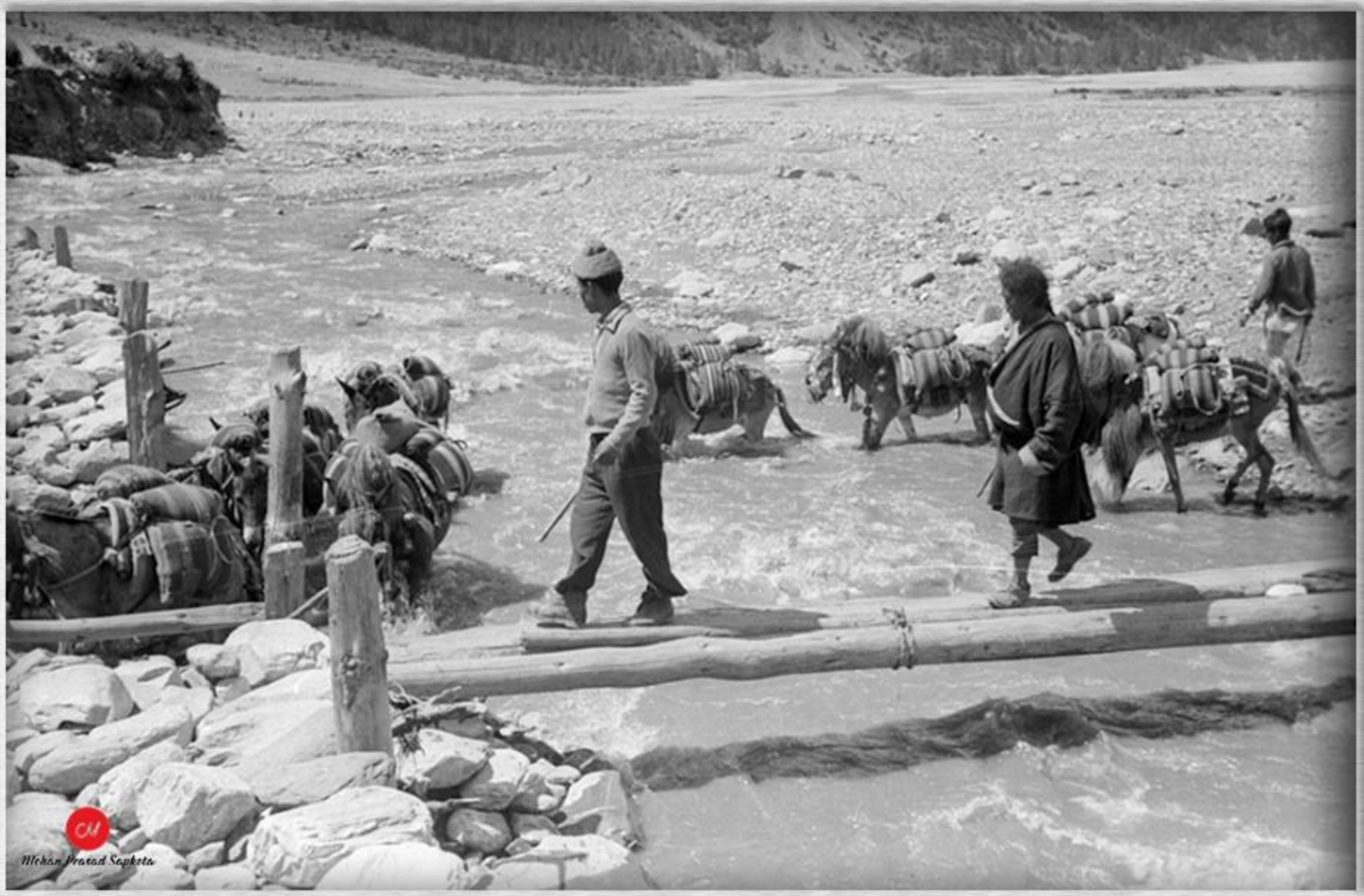

नदी तर्न लागेका खच्चडका बथान, टुकुचे, मुस्ताङ्ग, वि.सं.२०१९

Picture : Furer-Haimendorf, Christoph von. Source : SOAS

याक, उसलाई बोकाइने पोको आदि, टुकुचे, मुस्ताङ्ग, वि.सं.२०१९

Picture : Furer-Haimendorf, Christoph von. Source : SOAS,
Collection : Mohan Prasad Sapkota.

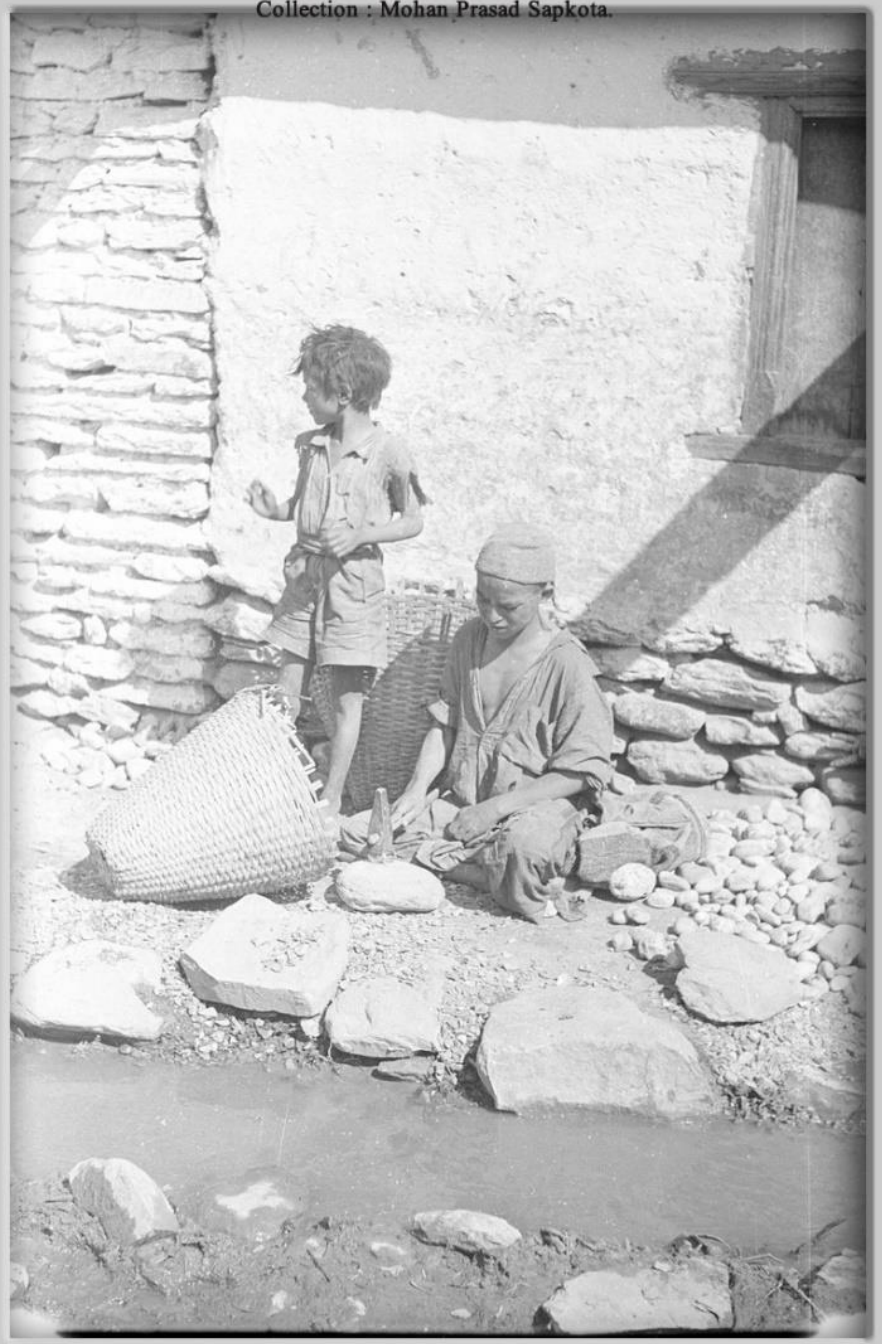

Boy sitting in between two baskets, hammering on a stone, Tukuche, Mustang, 1962 AD

Picture : Furer-Haimendorf, Christoph von. Source : SOAS

धर्मशास्त्र पढिरहेका लामाहरू, टुकुचे, मुस्ताङ्ग, वि.सं.२०१९

Picture : Furer-Haimendorf, Christoph von. Source : SOAS

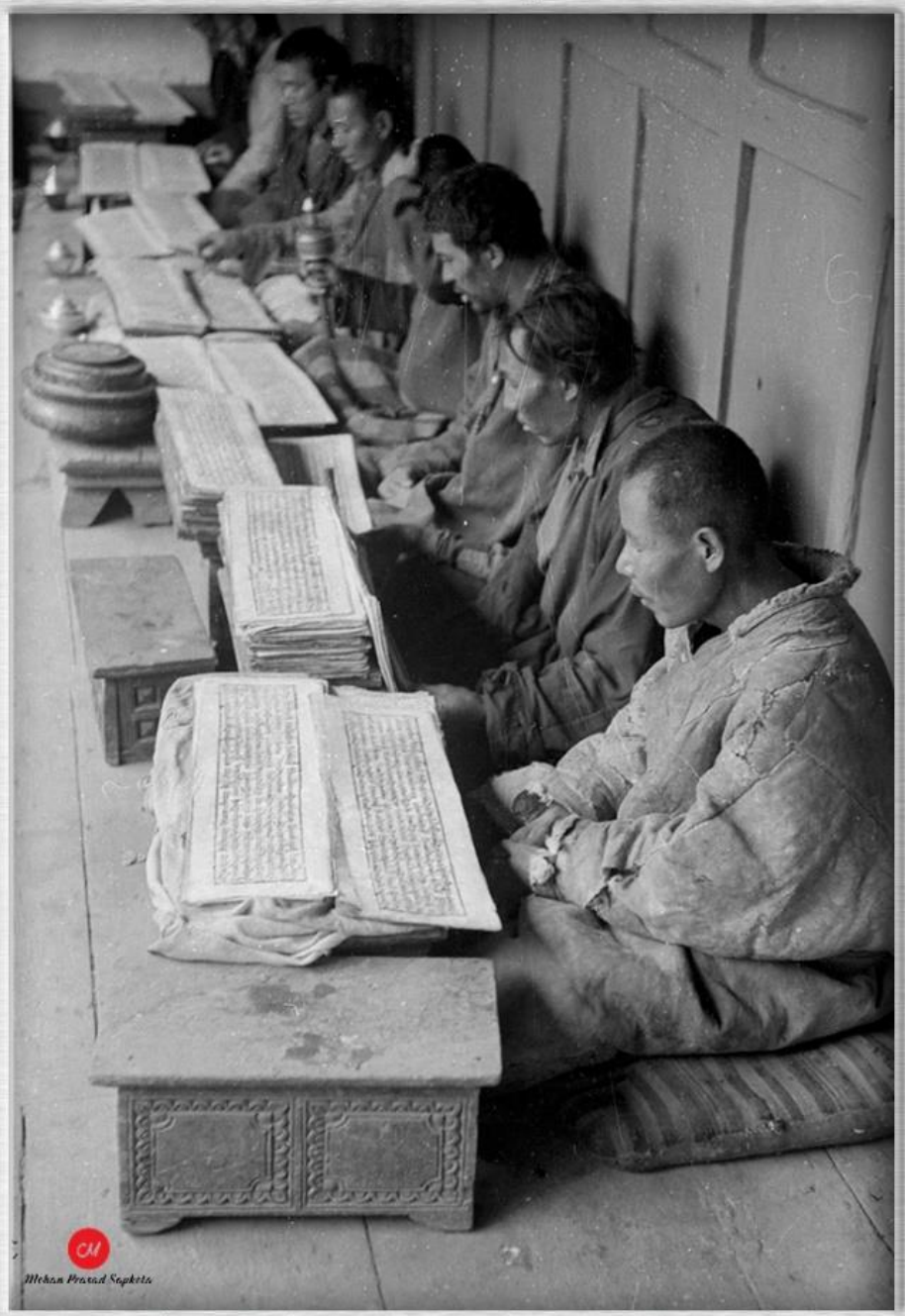

धर्मशास्त्र पढिरहेका लामाहरू, टुकुचे, मुस्ताङ्ग, वि.सं.२०१९

Picture : Furer-Haimendorf, Christoph von. Source : SOAS, Collection : Mohan Prasad Sapkota

भाषण गरिरहेका एक मानिस, टुकुचे, मुस्ताङ्ग, तस्बिर खिचिउको साल : २०१४ (?)

Picture : Furer-Haimendorf, Christoph von. Source : SOAS, Collection : Mohan Prasad Sapkota

भाषण गरिरहेका एक मानिस, टुकुचे, मुस्ताङ्ग, तपिस्बर खिचिएको साल : वि.सं.२०१४ (?)

Picture : Furer-Haimendorf, Christoph von. Source : SOAS, Collection : Mohan Prasad Sapkota

थकाली नेताहरू, टुकुचे, मुस्ताङ्ग, तस्बिर खिचिएको साल : वि.सं.२०१९

Picture : Furer-Haimendorf, Christoph von. Source : SOAS, Collection : Mohan Prasad Sapkota.

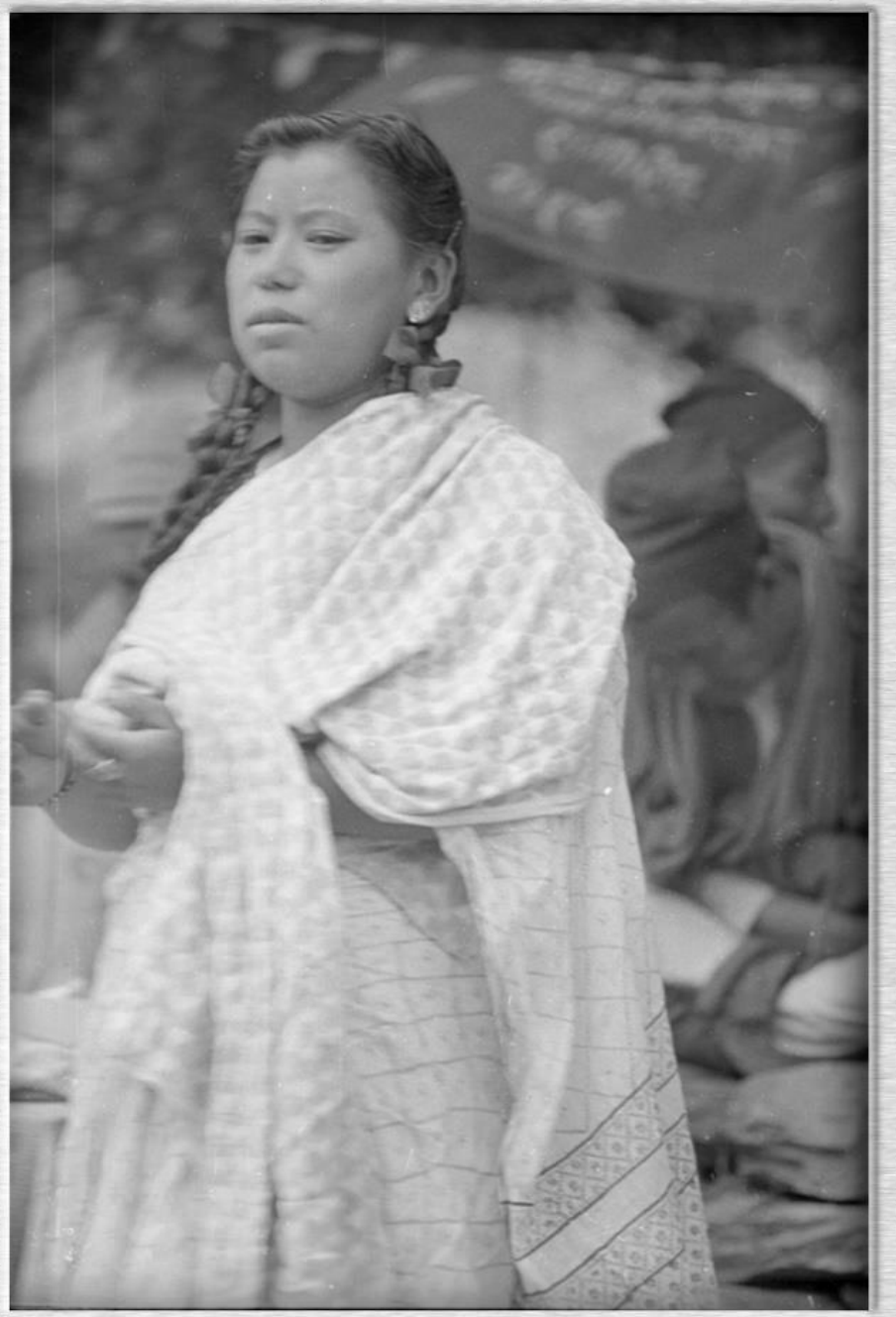

विद्यालयको एउटा कार्यक्रममा भाषण दिइरहेकी एक महिला, टुकुचे, मुस्ताङ्ग, तस्बिर खिचिएको साल : वि.सं.२०१९

Picture : Furer-Haimendorf, Christoph von. Source : SOAS, Collection : Mohan Prasad Sapkota.

विद्यालयको एउटा कार्यक्रममा भाषण दिइरहेकी एक महिला, टुकुचे, मुस्ताङ्ग, तस्बिर खिचिएको साल : वि.सं.२०१९

Picture : Furer-Haimendorf, Christoph von. Source : SOAS, Collection : Mohan Prasad Sapkota.

विद्यालयको एउटा कार्यक्रममा भाषण दिइरहेकी एक महिला, टुकुचे, मुस्ताङ्ग, तस्बिर खिचिएको साल : वि.सं.२०१९

Picture : Furer-Haimendorf, Christoph von. Source : SOAS, Collection : Mohan Prasad Sapkota.

विद्यालयको एउटा कार्यक्रममा भाषण दिइरहेकी एक महिला, टुकुचे, मुस्ताङ्ग, तस्बिर खिचिएको साल : वि.सं.२०१९

Picture : Furer-Haimendorf, Christoph von. Source : SOAS, Collection : Mohan Prasad Sapkota

भाषण गरिरहेका एक मानिस, टुकुचे, मुस्ताङ्ग, तपिस्वर खिचिएको साल : वि.सं.२०१४ (?)

Picture : Furer-Haimendorf, Christoph von. Source : SOAS, Collection : Mohan Prasad Sapkota

टुकुचे, मुस्ताङ्ग, तस्बिर खिचिएको साल : ?

Picture : Furer-Haimendorf, Christoph von. Source : SOAS, Collection : Mohan Prasad Sapkota

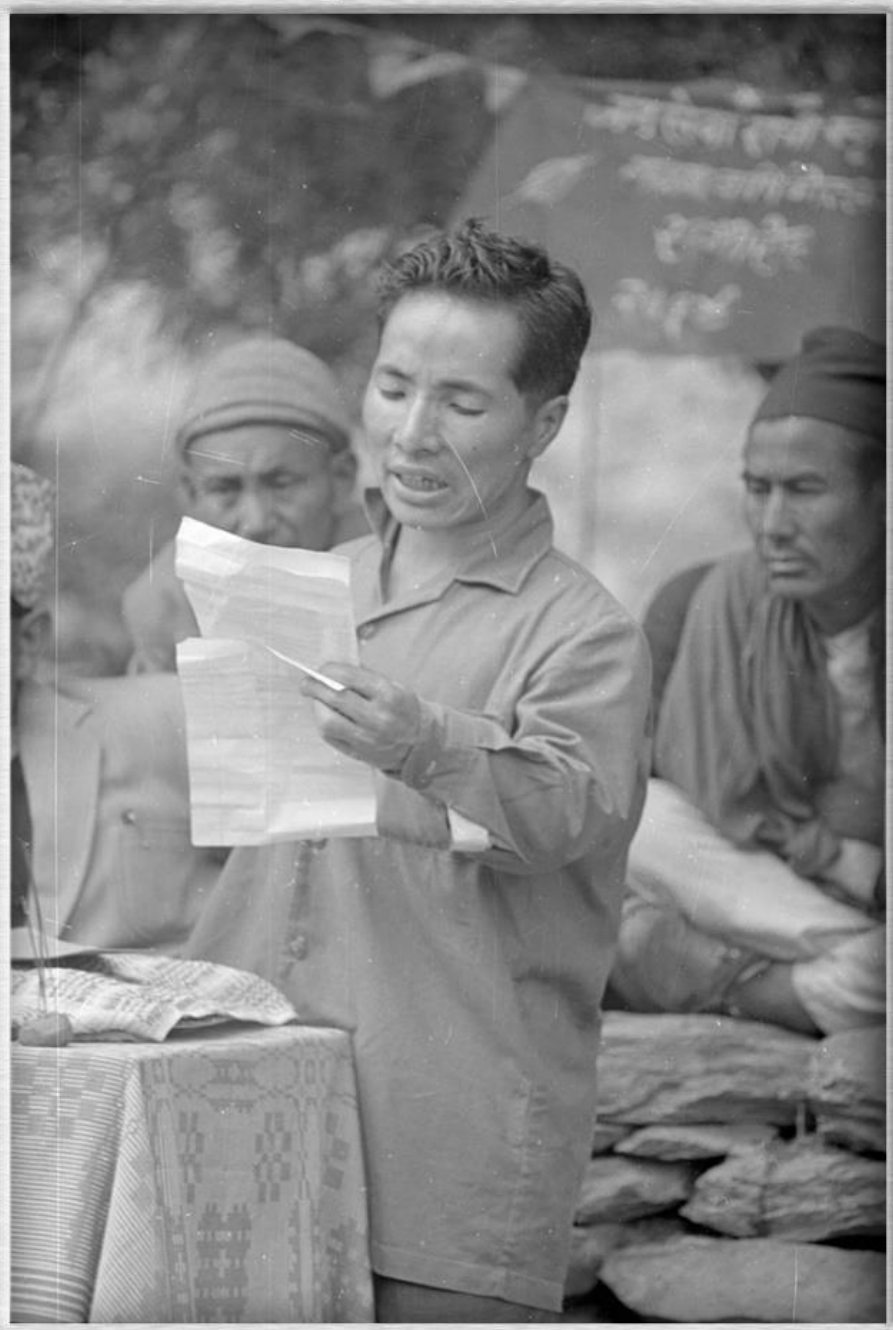

भाषण गरिरहेका एक मानिस, टुकुचे, मुस्ताङ्ग, तपिस्वर खिचिएको साल : वि.सं.२०१४ (?)

Picture : Furer-Haimendorf, Christoph von. Source : SOAS

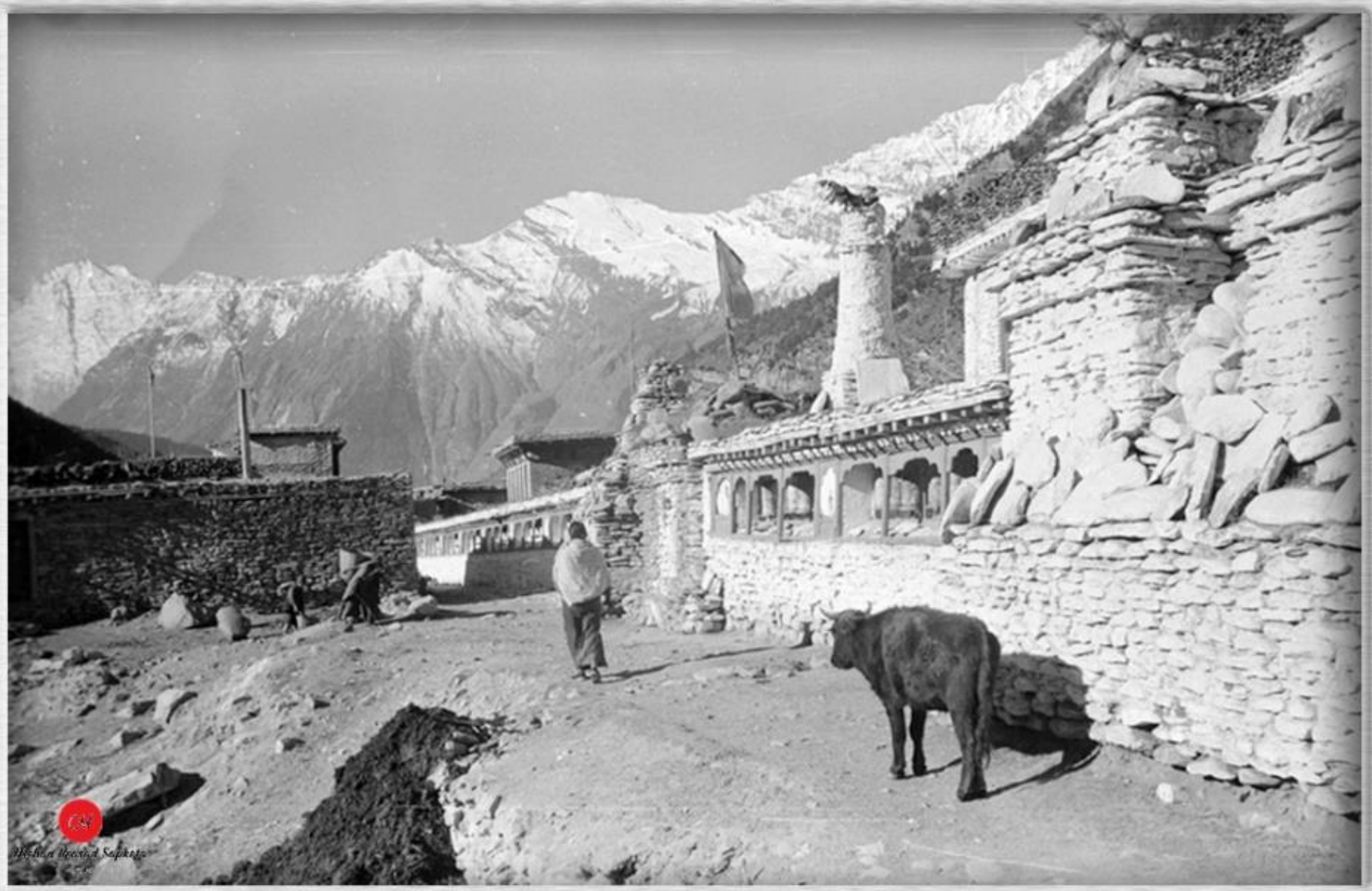

मणिमन्त्रको पर्खाल, र चैत्य, टुकुचे, मुस्ताङ्ग, वि.सं.?

Picture : Furer-Haimendorf, Christoph von. Source : SOAS, Collection : Mohan Prasad Sapkota

एक धार्मिक कार्यक्रम, टुकुचे, मुस्ताङ्ग, तस्विर खिचिएको साल : ?

Picture : Furer-Haimendorf, Christoph von. Source : SOAS, Collection : Mohan Prasad Sapkota

एक धार्मिक कार्यक्रम, टुकुचे, मुस्ताङ्ग, तस्बिर खिचिएको साल : ?

Picture : Furer-Haimendorf, Christoph von. Source : SOAS, Collection : Mohan Prasad Sapkota

एक धार्मिक कार्यक्रम, टुकुचे, मुस्ताङ्ग, तस्बिर खिचिएको साल : ?

Picture : Furer-Haimendorf, Christoph von. Source : SOAS, Collection : Mohan Prasad Sapkota.

Boy holding a puppy, Tukuche, Mustang

सङ्कलन : मोहन प्रसाद सापकोटा

Tukuche, Mustang, Nepal
(Photographer : Stu Ullmann, Date: 1964-09)

सङ्कलनः मोहन प्रसाद सापकोटा

टुकुचे, मुस्ताङ्ग (तस्बिर : वेनी स्टिन्सन, वि.सं.२०२४)

सङ्कलन: मोहन प्रसाद सापकोटा

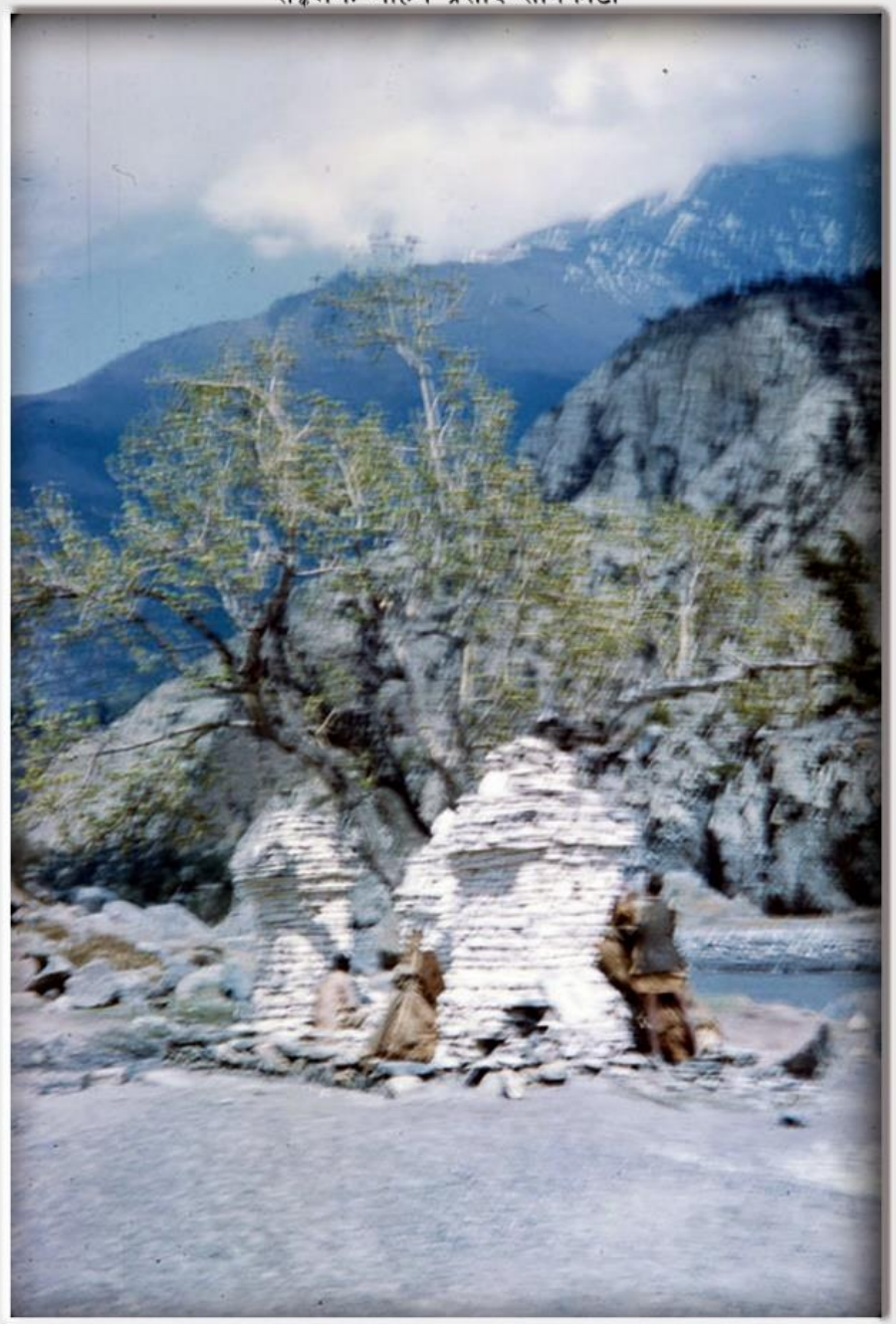

टुकुचे, मुस्ताङ्ग (तस्बिर : वेनी स्टिन्सन, वि.सं.२०२४)

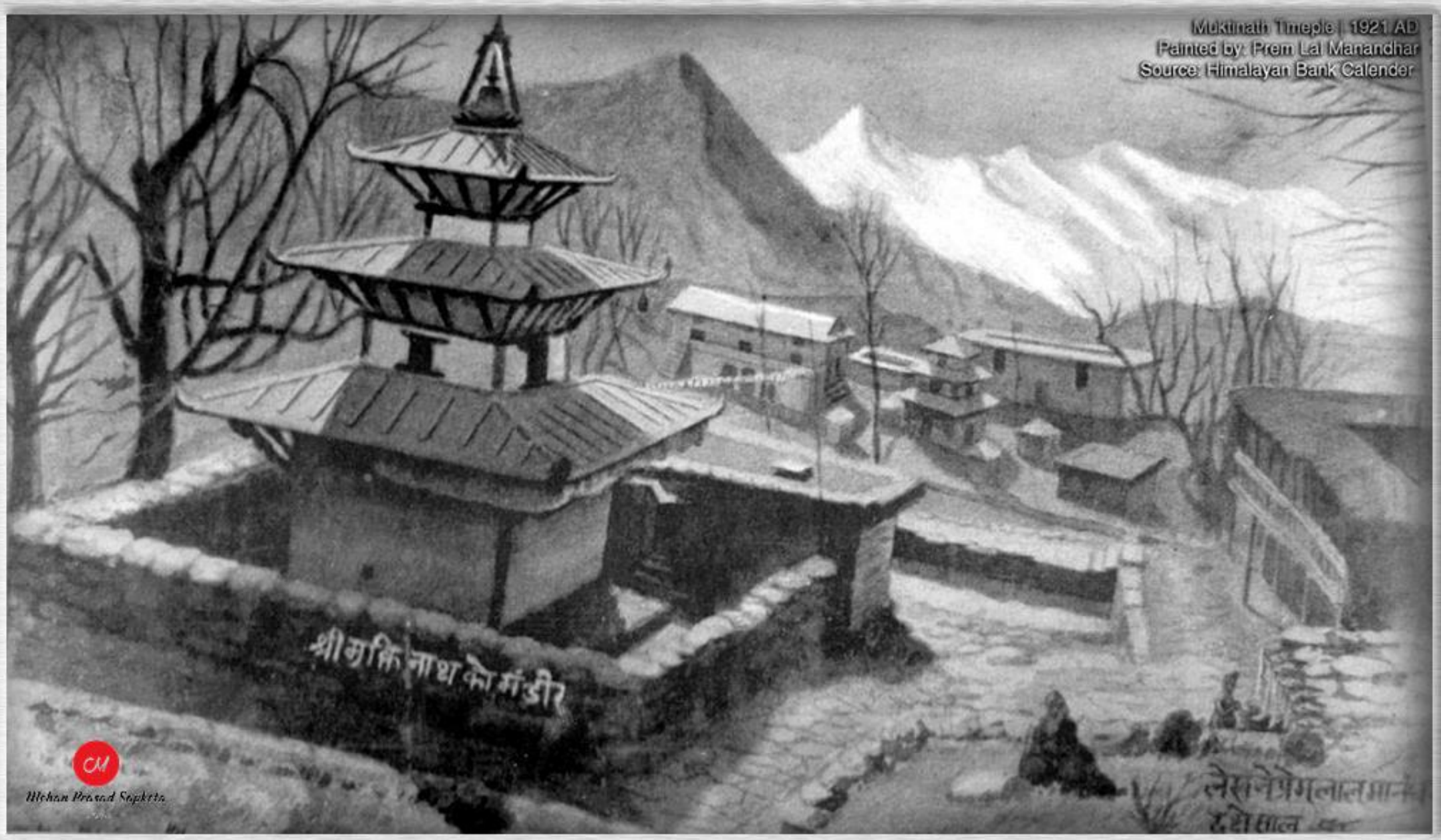
Muktinath Tmeple | 1921 AD
Painted by: Prem Lal Manandhar
Source: Himalayan Bank Calender
श्री मुक्तिनाथ को मंदीर
Mohan Prasad Sapkota

Source : Jim Coleman (A PCV)

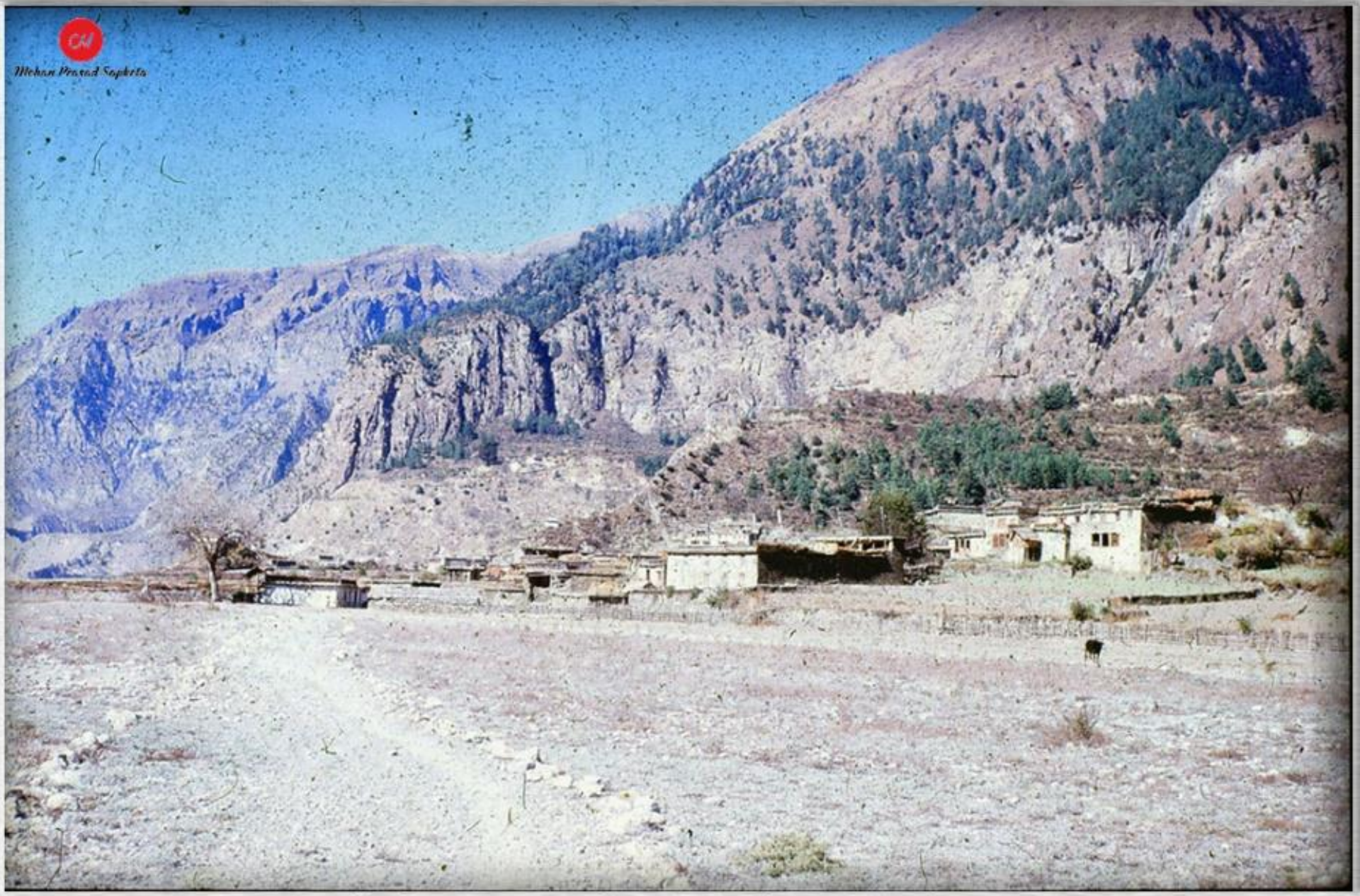

जोमसोम, मुस्ताङ्ग, तस्बिर खिचिएको साल : वि.सं.२०२७

Source : Jim Coleman (A PCV)

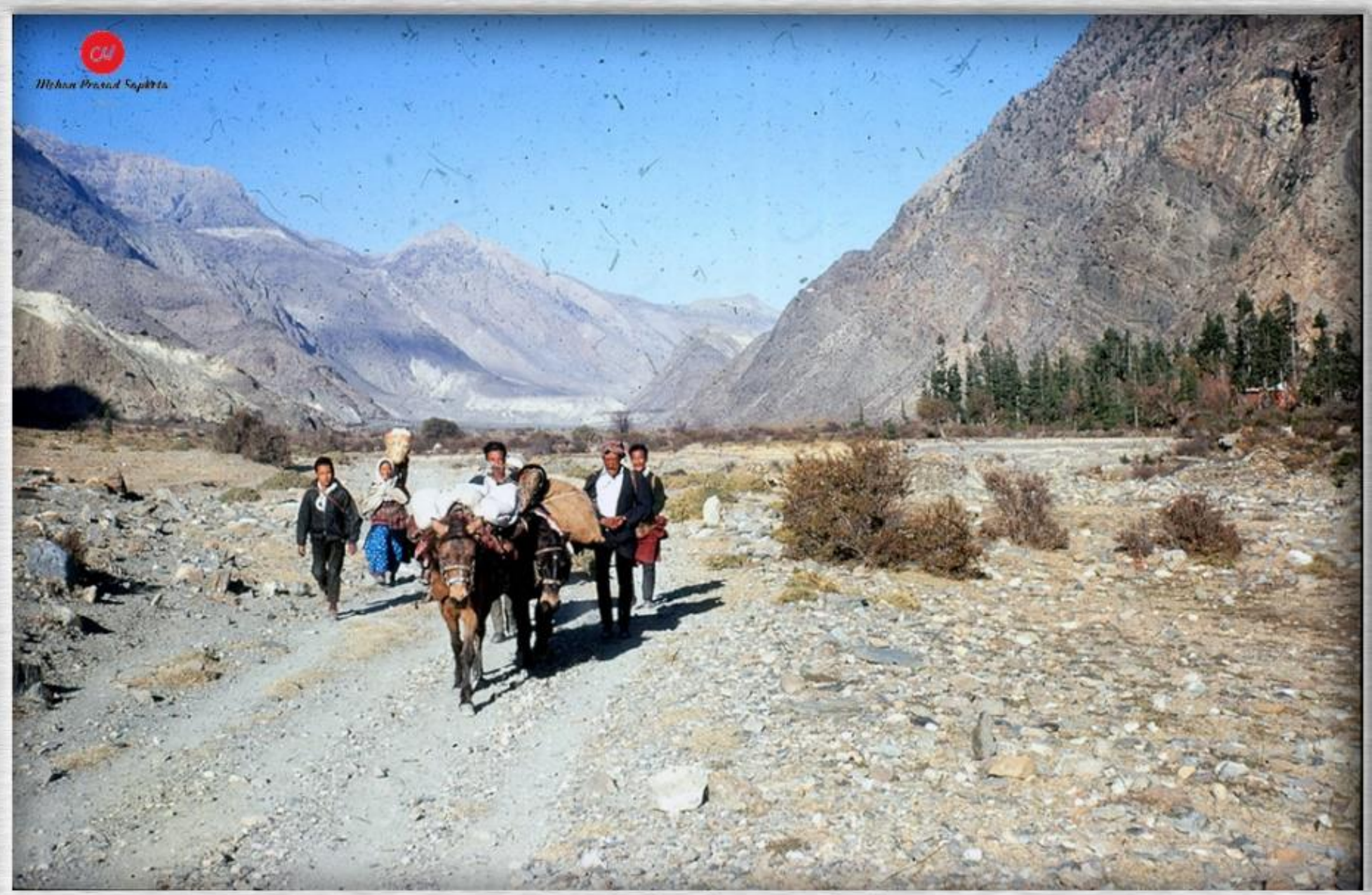

मुस्ताङ्ग, तस्बिर खिचिएको साल : वि.सं.२०२७

Source : Jim Coleman (A PCV)

मुस्ताङ्ग, तस्बिर खिचिएको साल : वि.सं.२०२७

Source : Jim Coleman (A PCV)

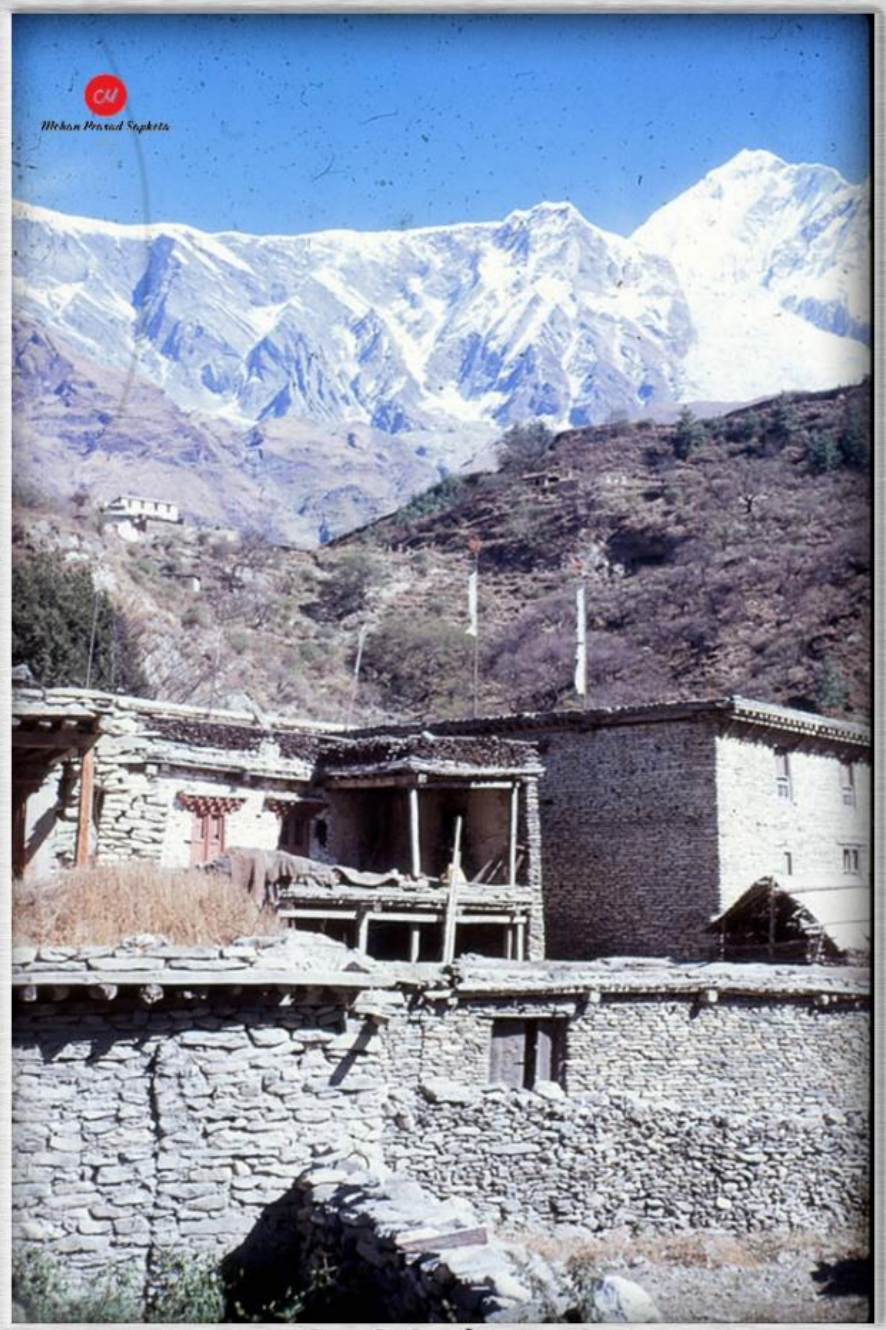

मुस्ताङ्ग, तस्बिर खिचिएको साल : वि.सं.२०२७

Source : Jim Coleman (A PCV)

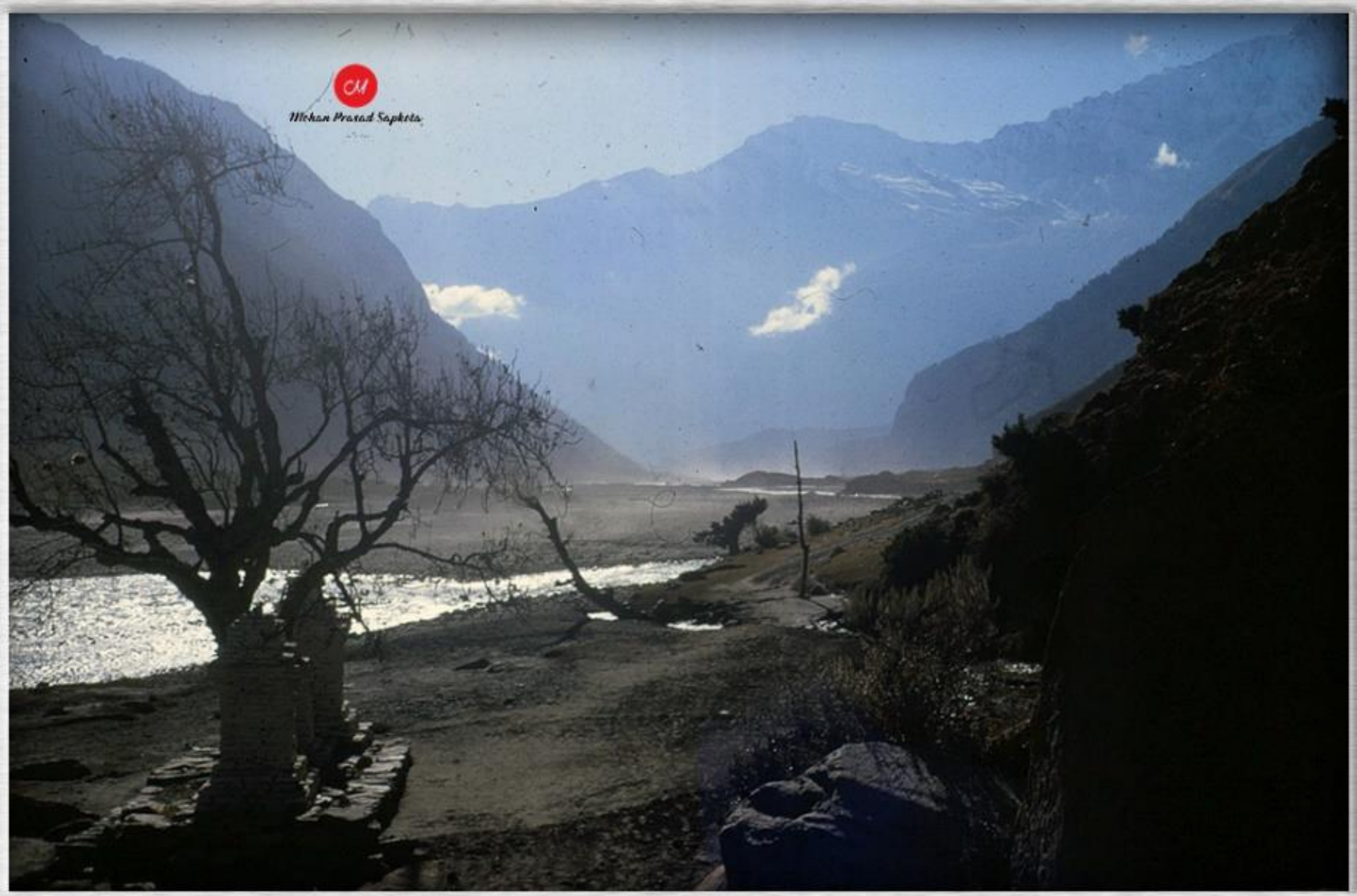

एक चौतारो, मुस्ताङ्ग, तस्बिर खिचिएको साल : वि.सं.२०२७

Source : Jim Coleman (A PCV)

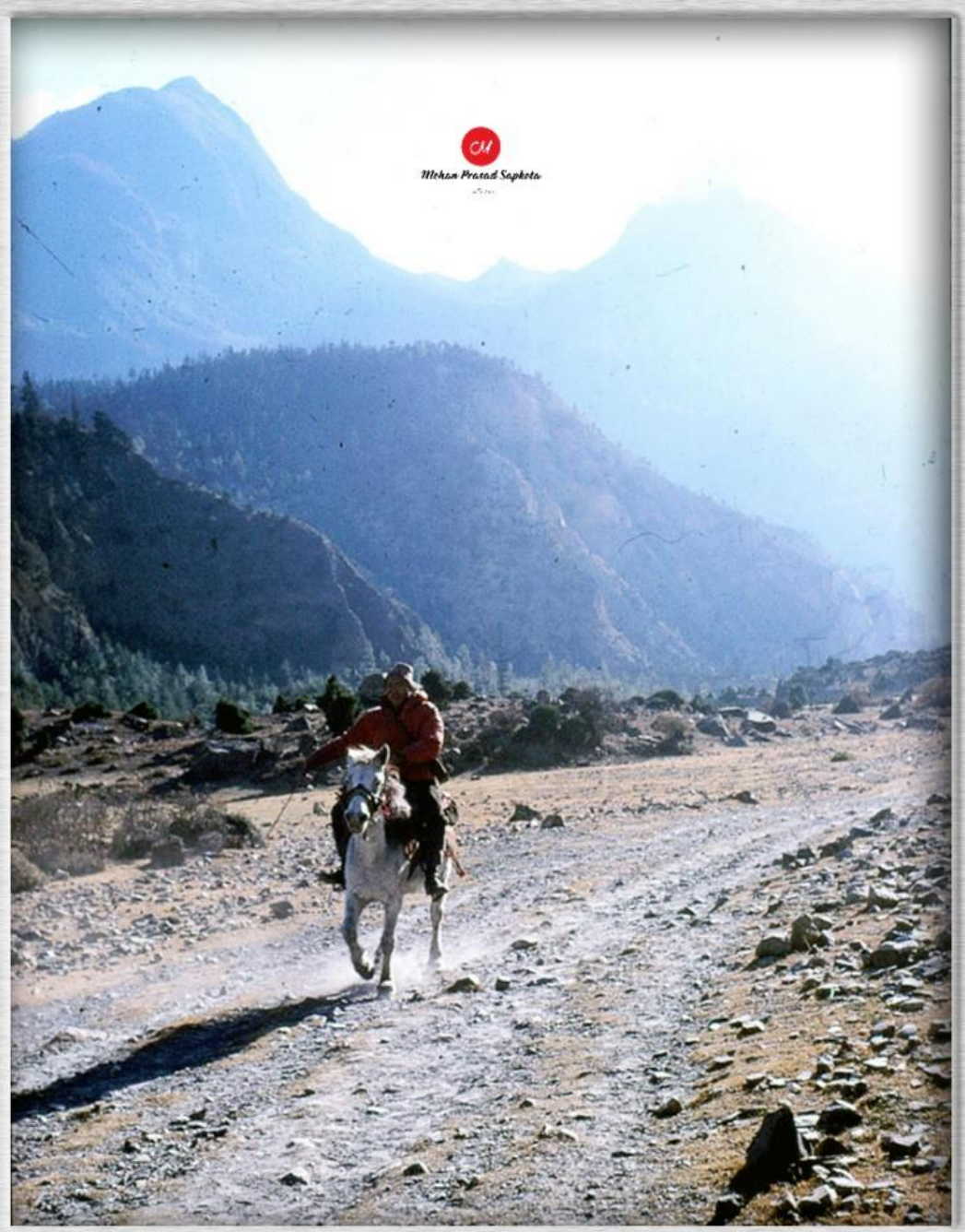

मुस्ताङ्ग, तस्बिर खिचिएको साल : वि.सं.२०२७

Source : Jim Coleman (A PCV)

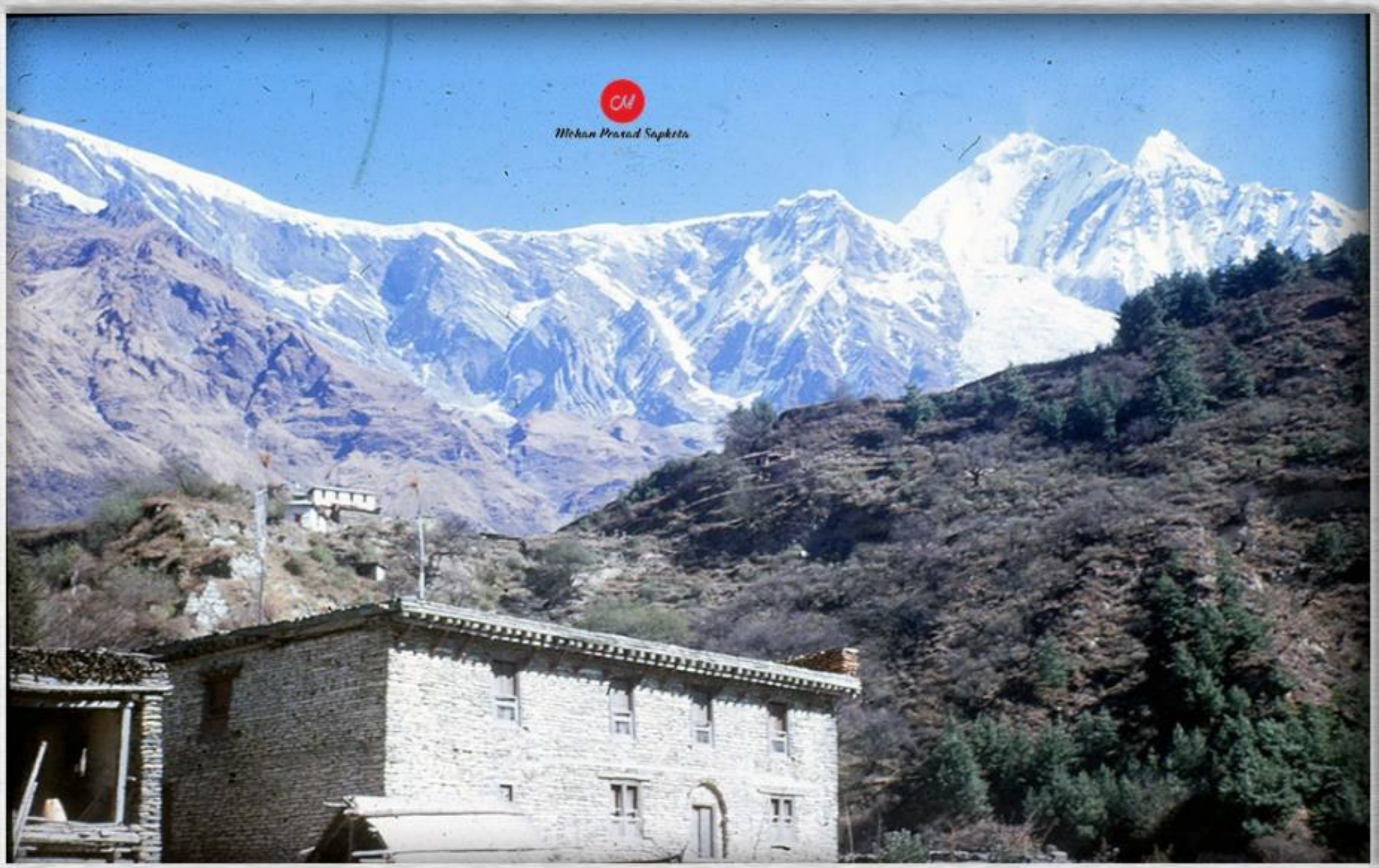

मुस्ताङ्ग, तस्बिर खिचिएको साल : वि.सं.२०२७

Source : Jim Coleman (A PCV)

मुस्ताङ्ग, तस्बिर खिचिएको साल : वि.सं.२०२७

Source : Jim Coleman (A PCV)

जोमसोम, मुस्ताङ्ग, तस्बिर खिचिएको साल : वि.सं.२०२७

Picture : Furer-Haimendorf, Christoph von. Source : SOAS

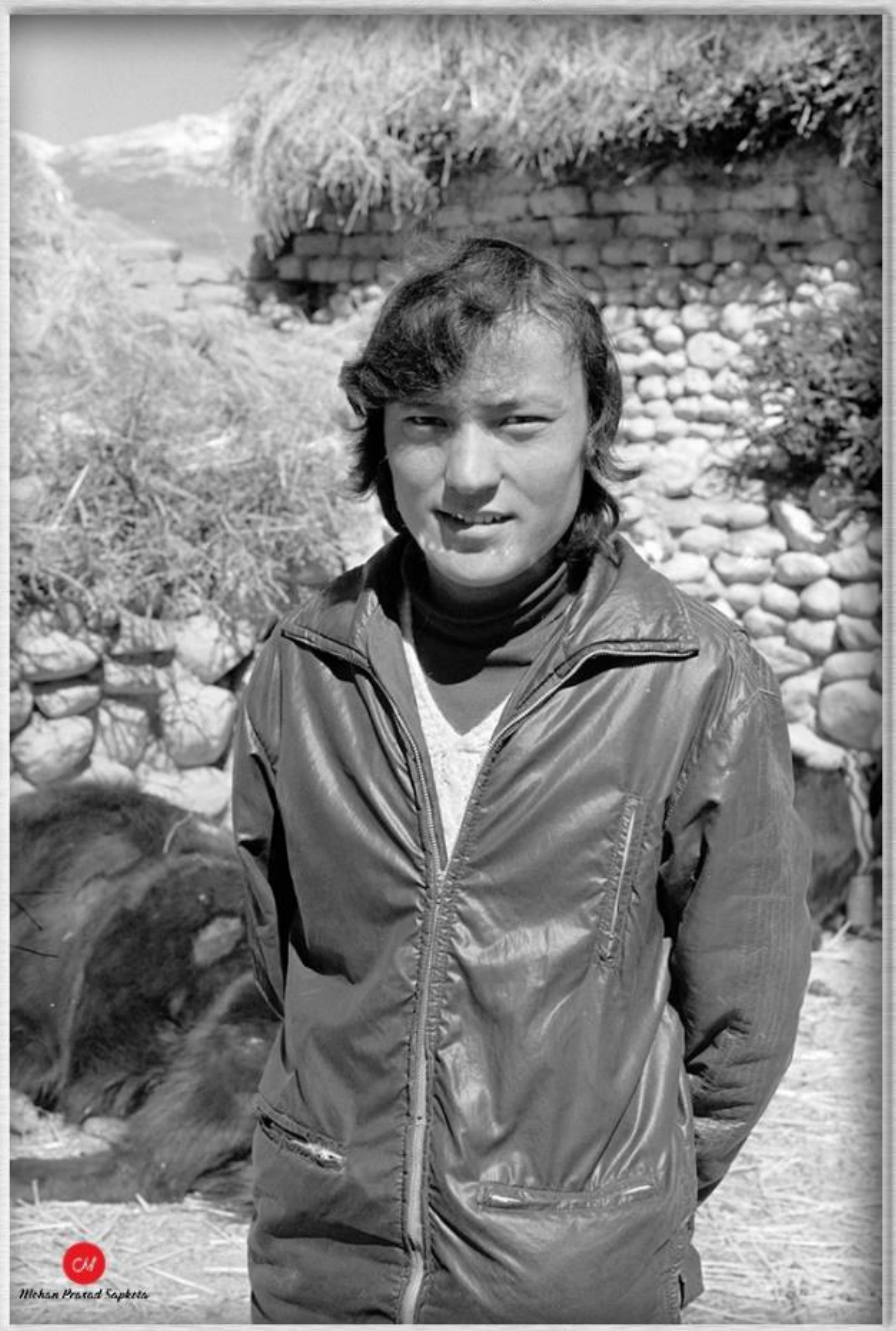

एक युवक, छुसाङ, मुस्ताङ, तस्बिर खिचिएको साल : ?

Picture : Furer-Haimendorf, Christoph von. Source : SOAS

छुसाङ्ग, मुस्ताङ्ग, तस्बिर खिचिएको साल : ?

Picture : Furer-Haimendorf, Christoph von. Source : SOAS

छुसाङ्ग, मुस्ताङ्ग, तस्बिर खिचिएको साल : ?

Picture : Furer-Haimendorf, Christoph von. Source : SOAS

झोङ्ग, मुस्ताङ्ग, तस्बिर खिचिएको साल : ?

Picture : Furer-Haimendorf, Christoph von. Source : SOAS

केही स्थानीय, छुसाङ, मुस्ताङ्ग, तस्बिर खिचिएको साल : ?

Picture : Furer-Haimendorf, Christoph von. Source : SOAS

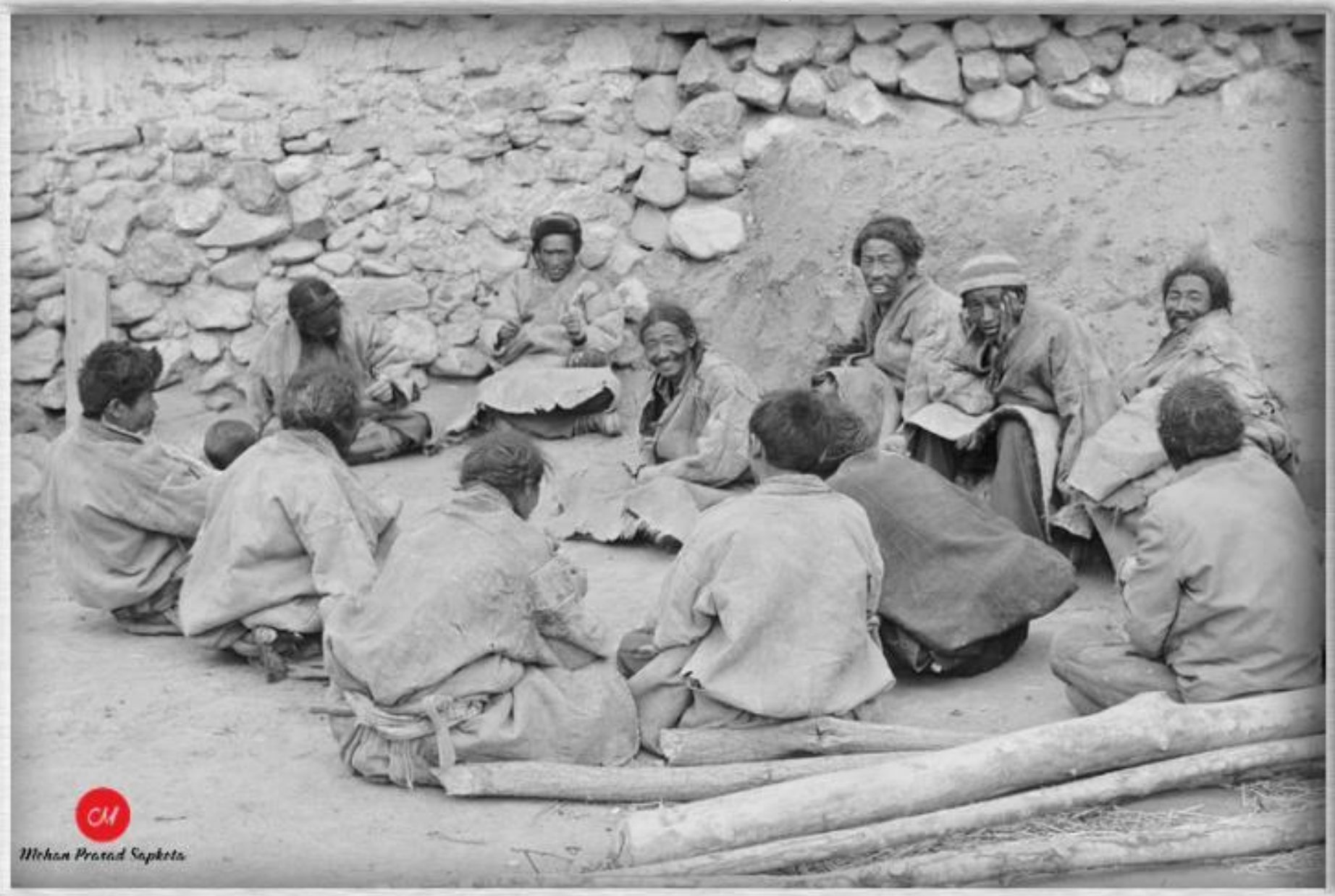

केही स्थानीय, छुसाङ, मुस्ताङ्ग, तस्बिर खिचिएको साल : ?

Picture : Furer-Haimendorf, Christoph von. Source : SOAS

एक महिला, छुसाङ, मुस्ताङ्ग, तस्बिर खिचिएको साल : ?

Picture : Furer-Haimendorf, Christoph von. Source : SOAS

एक महिला, छुसाङ, मुस्ताङ, तस्बिर खिचिएको साल : ?

Picture : Furer-Haimendorf, Christoph von. Source : SOAS

एक स्थानीय, छुसाङ, मुस्ताङ्ग, तस्बिर खिचिएको साल : ?

Picture : Furer-Haimendorf, Christoph von. Source : SOAS

एक युवक, छुसाङ, मुस्ताङ, तस्बिर खिचिएको साल : ?

Picture : Furer-Haimendorf, Christoph von. Source : SOAS

एक महिला, छुसाङ, मुस्ताङ्ग, तस्बिर खिचिएको साल : ?

Picture : Furer-Haimendorf, Christoph von. Source : SOAS

मुस्ताङ्ग, तस्बिर खिचिएको साल : ?

Picture : Furer-Haimendorf, Christoph von. Source : SOAS

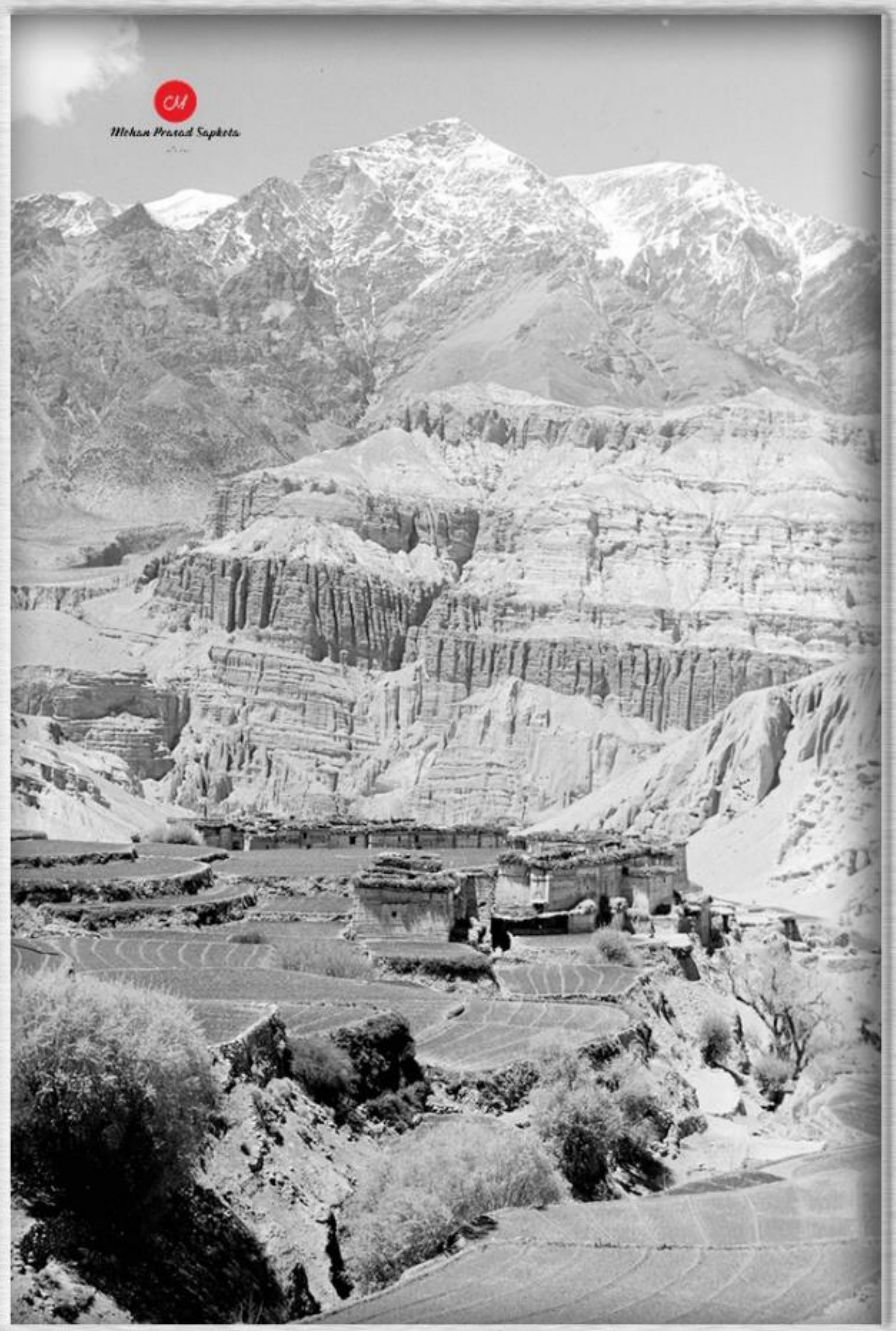

छुसाङ, मुस्ताङ्ग, तस्बिर खिचिएको साल : ?

Picture : Furer-Haimendorf, Christoph von. Source : SOAS

झोङ्ग, मुस्ताङ्ग, तस्बिर खिचिएको साल : ?

Picture : Furer-Haimendorf, Christoph von. Source : SOAS

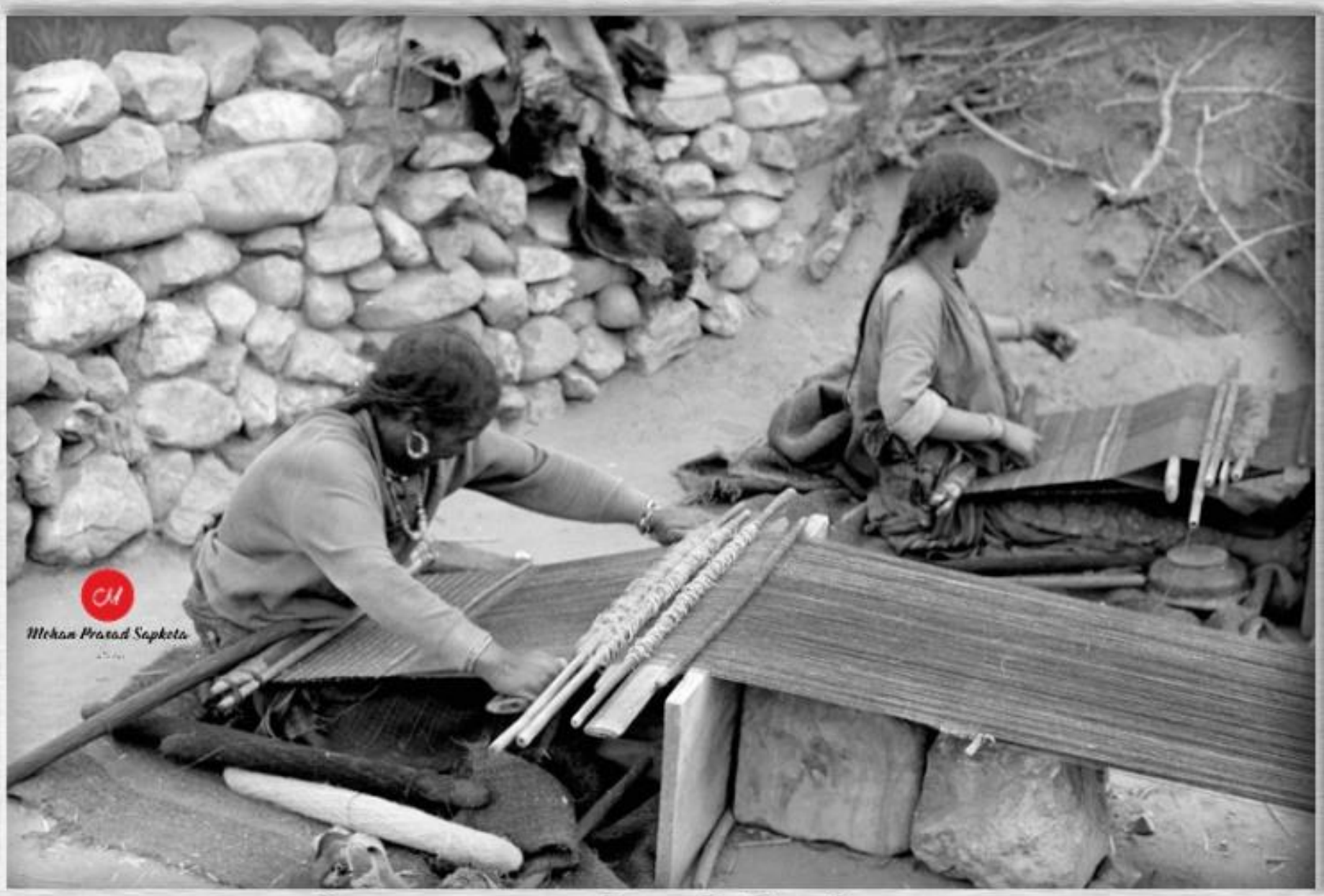

झोङ्ग, मुस्ताङ्ग, तस्बिर खिचिएको साल : ?

Picture : Furer-Haimendorf, Christoph von. Source : SOAS

खच्चडलाई भारी बोकाइँदै, छुसाङ, मुस्ताङ, तस्बिर खिचिएको साल : ?

Picture : Furer-Haimendorf, Christoph von. Source : SOAS

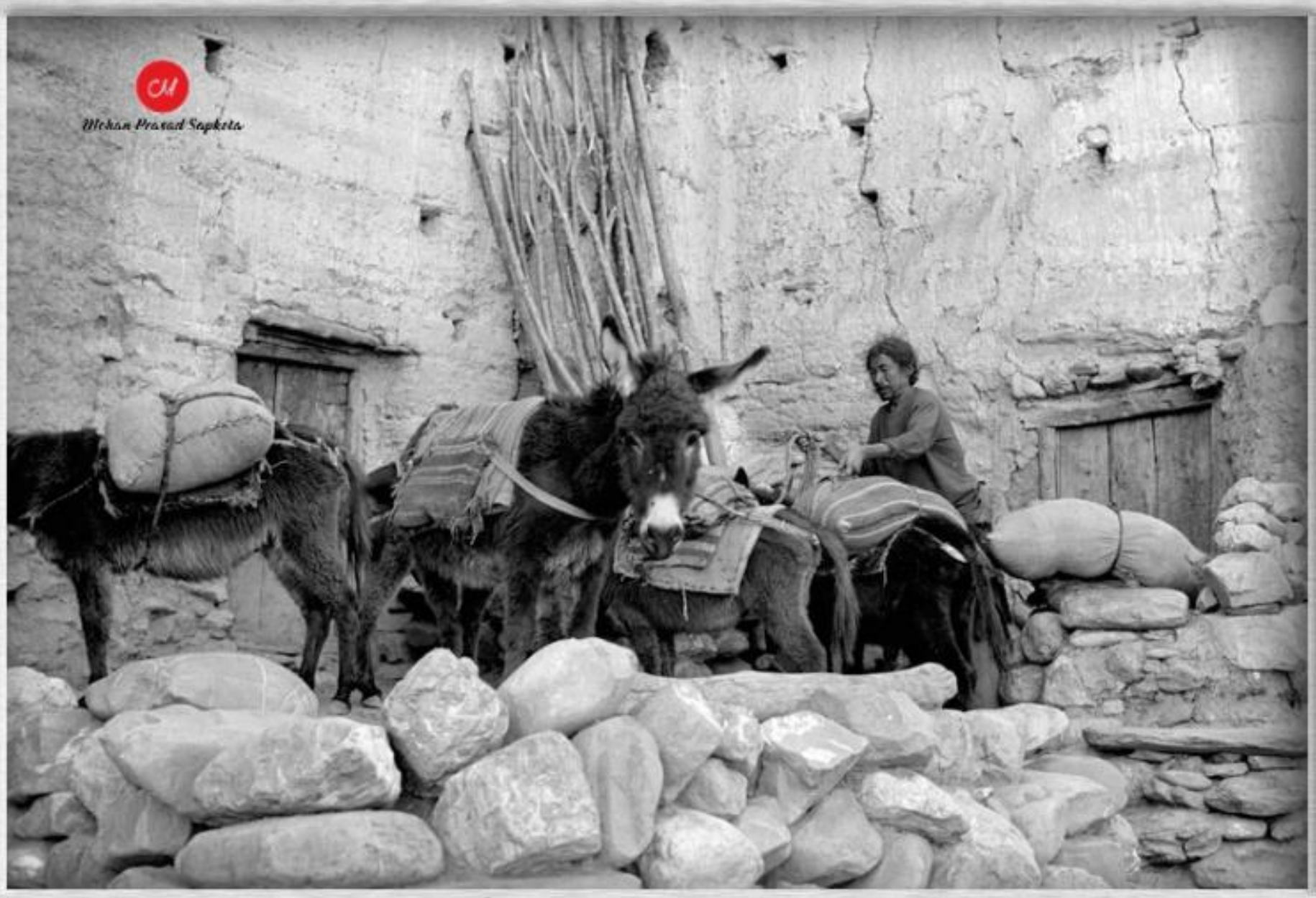

खच्चडलाई भारी बोकाईँदै, छुसाङ, मुस्ताङ, तस्बिर खिचिएको साल : ?

Picture : Furer-Haimendorf, Christoph von. Source : SOAS

एक प्राचीन किल्ला, तेताङ, छुसाङ, मुस्ताङ्ग, तस्विर खिचिएको साल : ?

Picture : Furer-Haimendorf, Christoph von. Source : SOAS

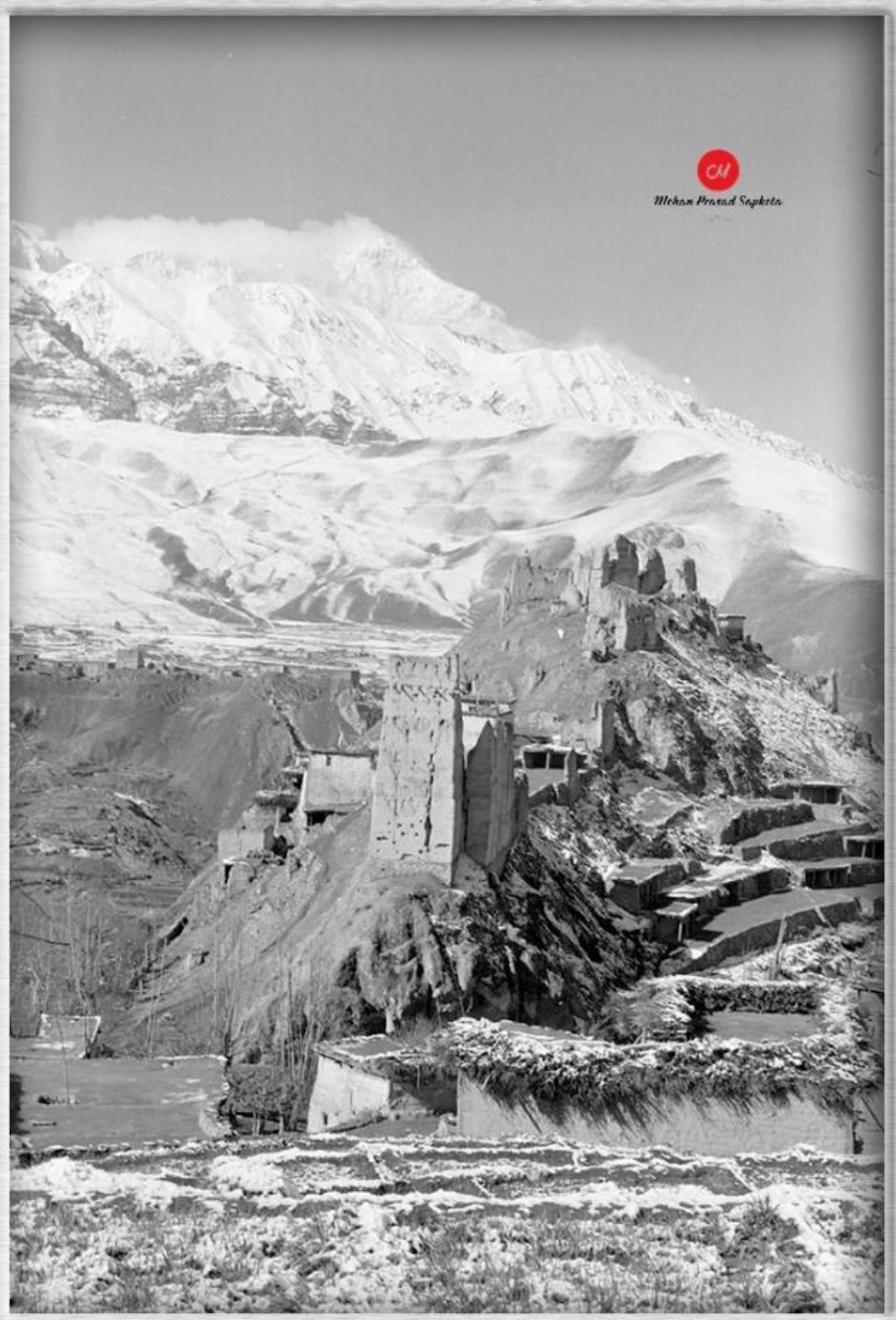

एक प्राचीन किल्ला, तेताङ, छुसाङ, मुस्ताङ्ग, तस्विर खिचिएको साल : ?

Picture : Furer-Haimendorf, Christoph von. Source : SOAS

एक प्राचीन किल्ला, तेताङ, छुसाङ, मुस्ताङ्ग, तस्बिर खिचिएको साल : ?

Picture : Furer-Haimendorf, Christoph von. Source : SOAS

छुसाङ, मुस्ताङ्ग, तस्बिर खिचिएको साल : ?

Picture : Furer-Haimendorf, Christoph von. Source : SOAS

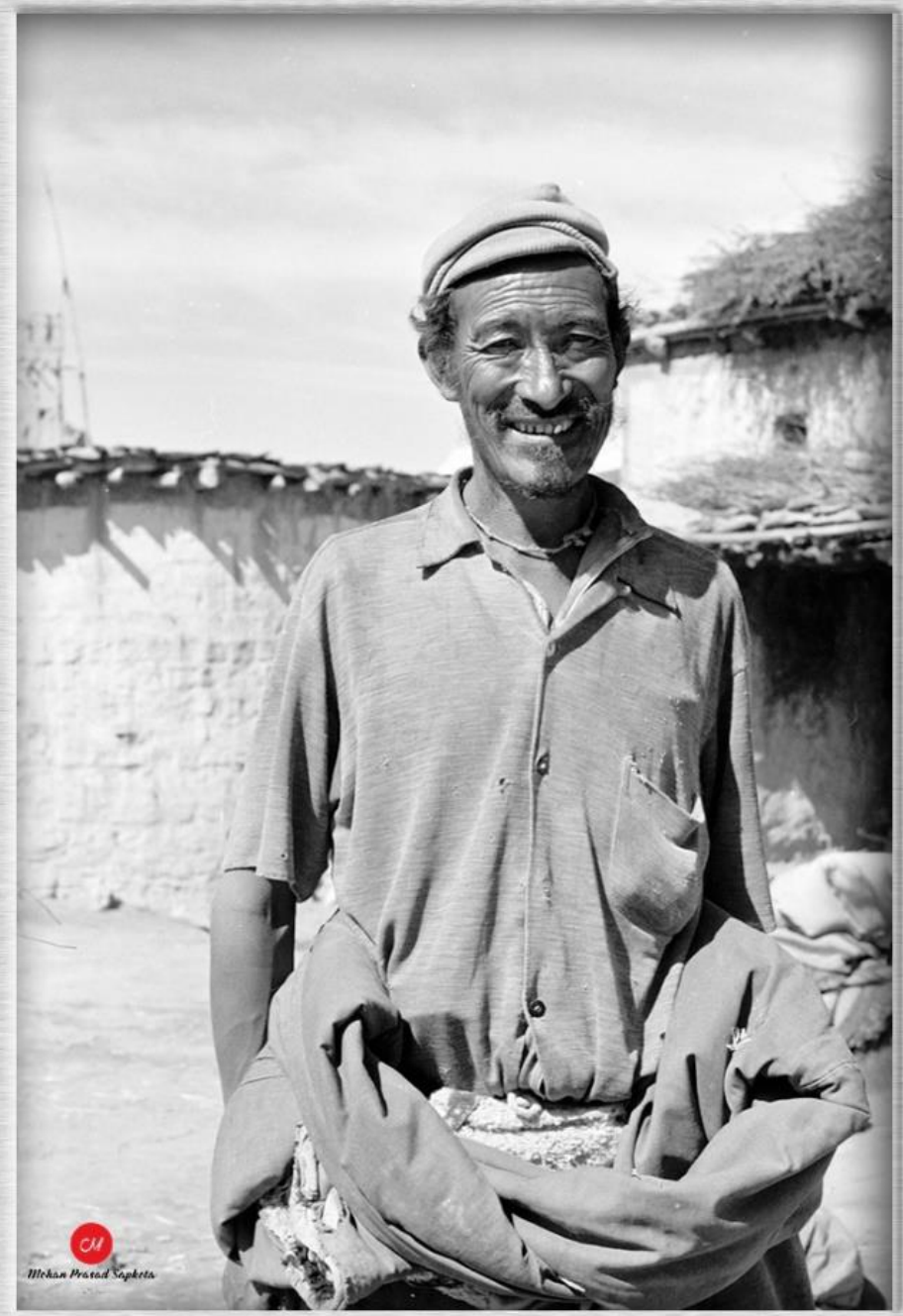

एक स्थानीय, छुसाङ, मुस्ताङ्ग, तस्बिर खिचिएको साल : ?

Picture : Furer-Haimendorf, Christoph von. Source : SOAS

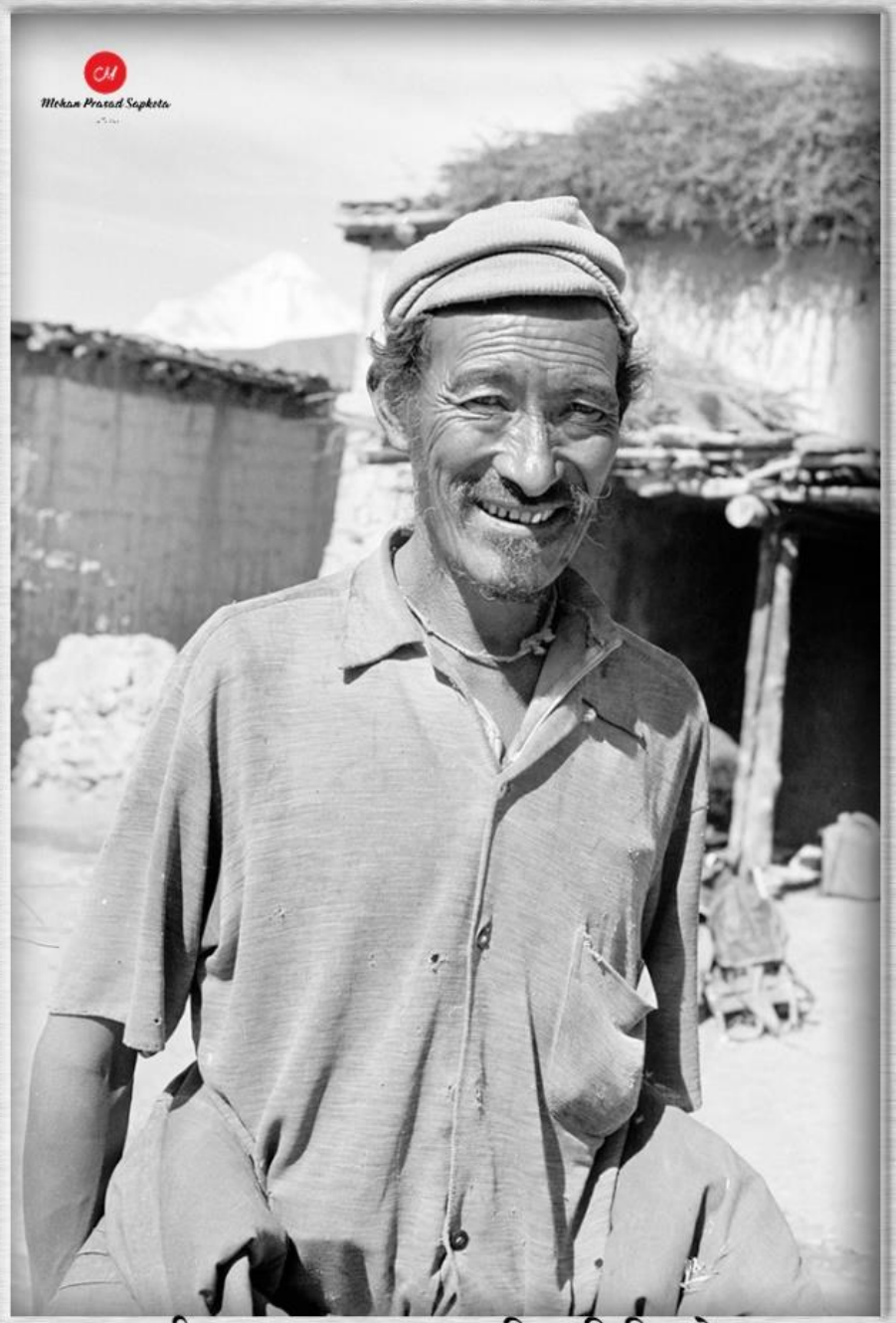

एक स्थानीय, छुसाङ, मुस्ताङ्ग, तस्बिर खिचिएको साल : ?

Picture : Furer-Haimendorf, Christoph von. Source : SOAS

गुम्बामा धर्मग्रन्थ पढिरहेका लामाहरू, छुसाङ, मुस्ताङ, तस्बिर खिचिएको साल : ?

Picture : Furer-Haimendorf, Christoph von. Source : SOAS

एक महिला, छुसाङ, मुस्ताङ, तस्बिर खिचिएको साल : ?

Picture : Furer-Haimendorf, Christoph von. Source : SOAS

एक महिला, छुसाङ, मुस्ताङ्ग, तस्बिर खिचिएको साल : ?

Picture : Furer-Haimendorf, Christoph von. Source : SOAS

छुसाङ्ग, मुस्ताङ्ग, तस्बिर खिचिएको साल : ?

Picture : Furer-Haimendorf, Christoph von. Source : SOAS

एक महिला, छुसाङ, मुस्ताङ, तस्बिर खिचिएको साल : ?

Picture : Furer-Haimendorf, Christoph von. Source : SOAS

एक महिला, छुसाङ, मुस्ताङ, तस्बिर खिचिएको साल : ?

Picture : Furer-Haimendorf, Christoph von. Source : SOAS

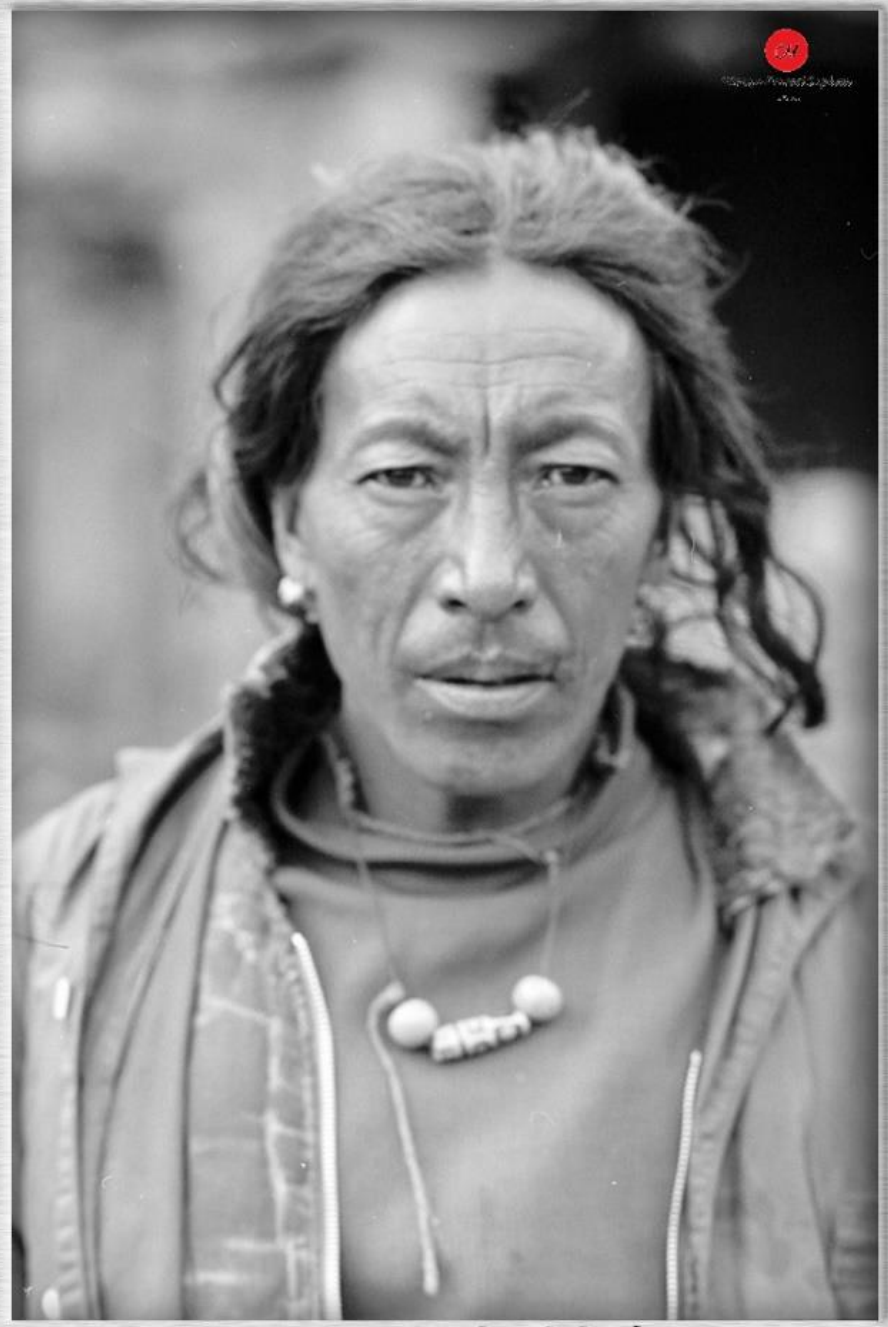

एक पुरुष, छुसाङ, मुस्ताङ्ग, तस्बिर खिचिएको साल : ?

Picture : Furer-Haimendorf, Christoph von. Source : SOAS

एक पुरुष, छुसाङ, मुस्ताङ्ग, तस्बिर खिचिएको साल : ?

Picture : Furer-Haimendorf, Christoph von. Source : SOAS

एक युवक, छुसाङ, मुस्ताङ, तस्बिर खिचिएको साल : ?

Picture : Furer-Haimendorf, Christoph von. Source : SOAS

केही स्थानीय, छुसाङ मुस्ताङ, तस्बिर खिचिएको साल : ?

Picture : Furer-Haimendorf, Christoph von. Source : SOAS

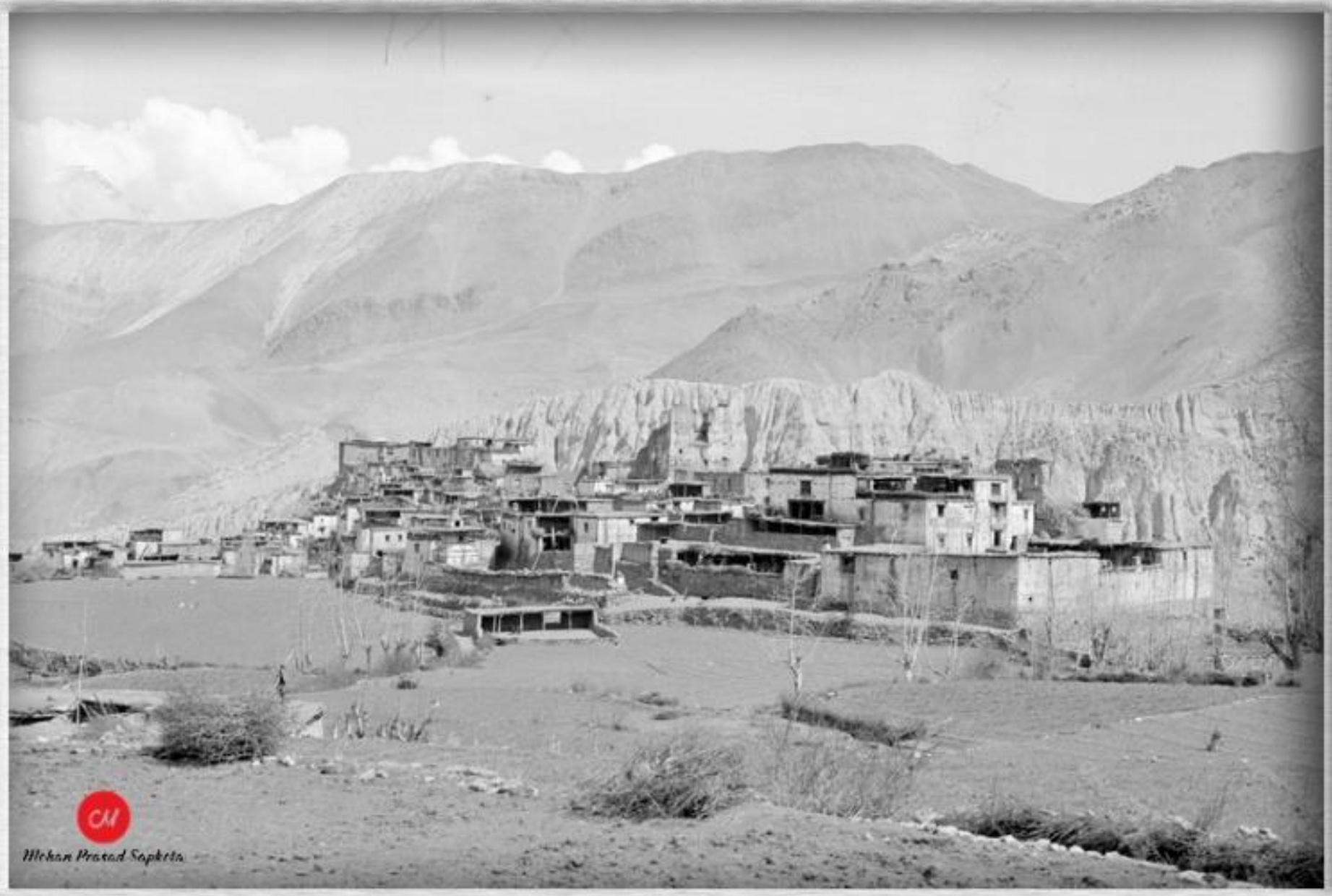

मुस्ताङ्ग, तस्बिर खिचिएको साल : ?

Picture : Furer-Haimendorf, Christoph von. Source : SOAS

केही स्थानीय, लुब्रा, मुस्ताङ्ग, तस्बिर खिचिएको साल : ?

Picture : Furer-Haimendorf, Christoph von. Source : SOAS

केही स्थानीय, लुब्रा, मुस्ताङ्ग, तस्बिर खिचिएको साल : ?

Picture : Furer-Haimendorf, Christoph von. Source : SOAS

केही स्थानीय, लुब्रा, मुस्ताङ्ग, तस्बिर खिचिएको साल : ?

Picture : Furer-Haimendorf, Christoph von. Source : SOAS

केही स्थानीय, लुब्रा, मुस्ताङ्ग, तस्बिर खिचिएको साल : ?

Picture : Furer-Haimendorf, Christoph von. Source : SOAS

मुस्ताङ्ग, तस्बिर खिचिएको साल : ?

Picture : Furer-Haimendorf, Christoph von. Source : SOAS

मुस्ताङ्ग, तस्बिर खिचिएको साल : ?

Picture : Furer-Haimendorf, Christoph von. Source : SOAS

मुस्ताङ्ग, तस्बिर खिचिएको साल : वि.सं.२०३३

Picture : Furer-Haimendorf, Christoph von. Source : SOAS

मुस्ताङ्ग, तस्बिर खिचिएको साल : वि.सं.२०३३

Picture : Furer-Haimendorf, Christoph von. Source : SOAS

मुस्ताङ्ग, तस्बिर खिचिएको साल : वि.सं.२०३३

Picture : Furer-Haimendorf, Christoph von. Source : SOAS

मुस्ताङ्ग, तस्बिर खिचिएको साल : वि.सं.२०३३

Picture : Furer-Haimendorf, Christoph von. Source : SOAS

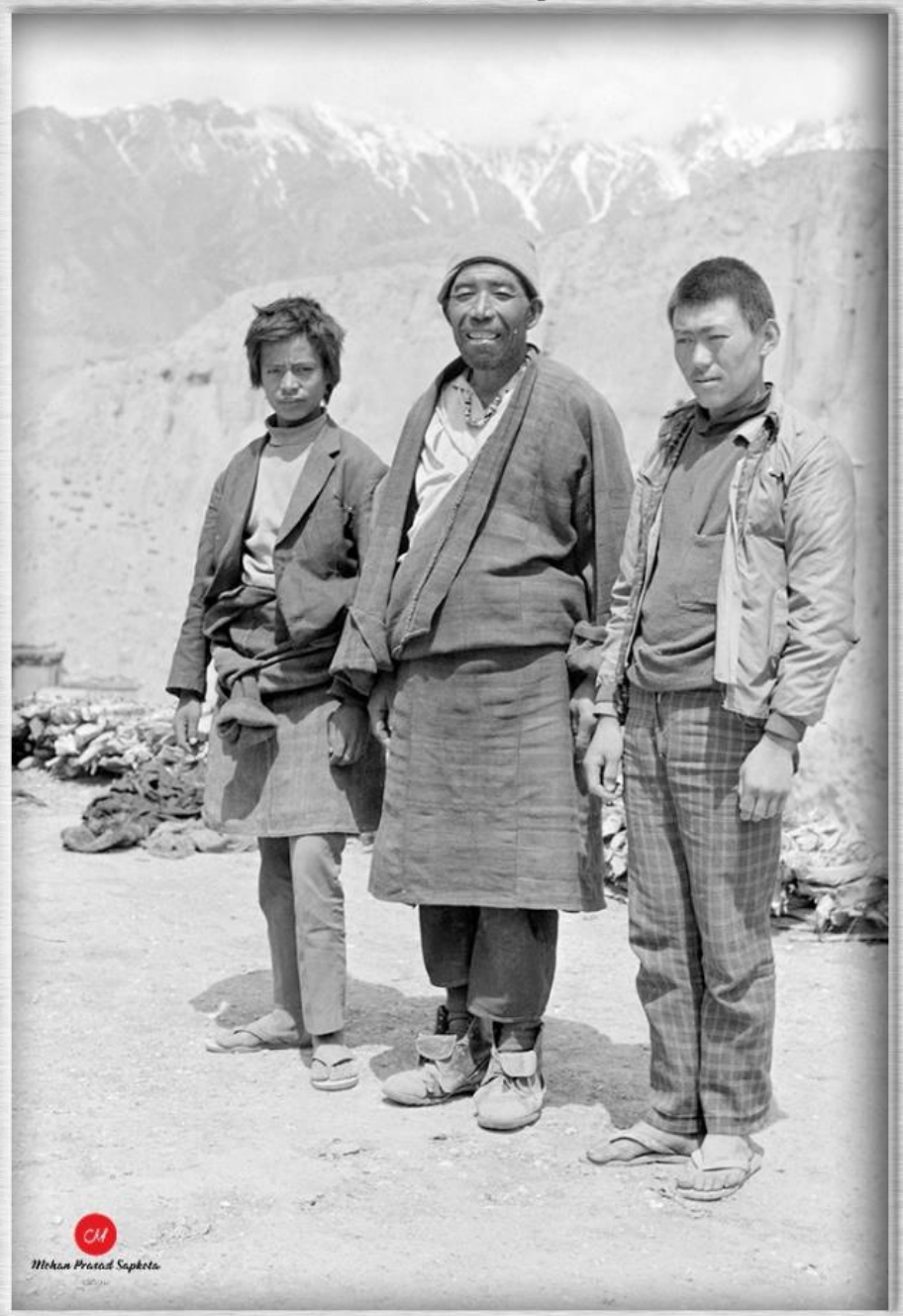

मुस्ताङ्ग, तस्बिर खिचिएको साल : वि.सं.२०३३

Picture : Furer-Haimendorf, Christoph von. Source : SOAS

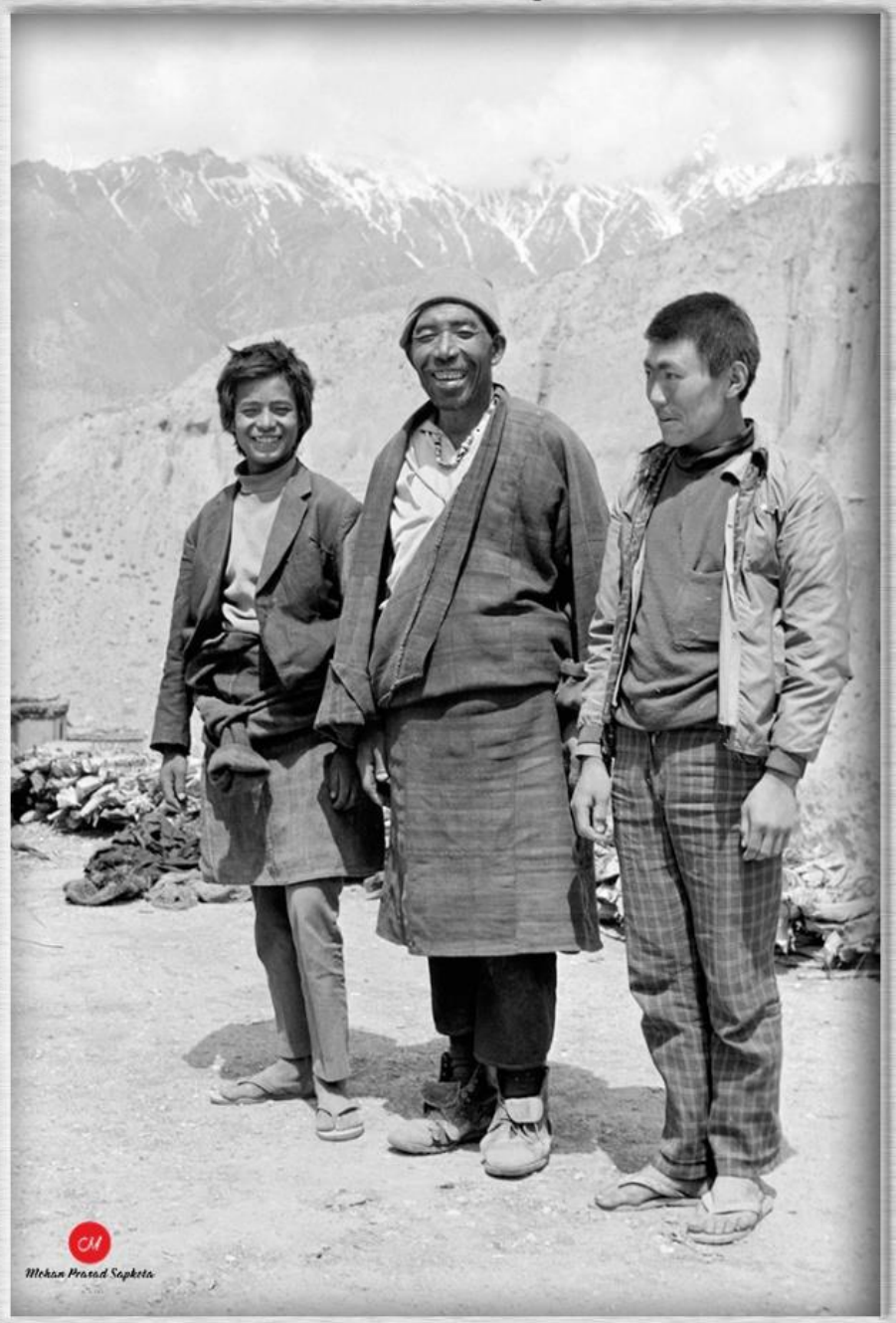

मुस्ताङ्ग, तस्बिर खिचिएको साल : ?